

- УСЛОВНЫЕ ОБОЗНАЧЕНИЯ ОБЪЕКТОВ СОЦИАЛЬНОЙ ИНФРАСТРУКТУРЫ**
- ОБРАЗОВАНИЯ**
- 1 ДОШКОЛЬНАЯ ОБРАЗОВАТЕЛЬНАЯ ОРГАНИЗАЦИЯ
 - 2 ОБЩЕОБРАЗОВАТЕЛЬНАЯ ОРГАНИЗАЦИЯ
 - 3 ОРГАНИЗАЦИЯ ДОПОЛНИТЕЛЬНОГО ОБРАЗОВАНИЯ
 - 4 ОРГАНИЗАЦИЯ ПРОФЕССИОНАЛЬНОГО И ВЫСШЕГО ОБРАЗОВАНИЯ
- КУЛЬТУРЫ**
- 1 ОБЪЕКТ КУЛЬТУРНО-ПРОСВЕТИТЕЛЬНОГО НАЗНАЧЕНИЯ (Библиотека)
 - 2 ОБЪЕКТ КУЛЬТУРНО-ДОСУГОВОГО НАЗНАЧЕНИЯ (КЛУБНОГО ТИПА) (Общественно-культурное учреждение (помещение для культурно-массовой работы, досуга и добровольческой деятельности) - Дворцы культуры, клубные учреждения, молодежные центры, подростковые клубы)
 - 3 ЗРЕЛИЩНАЯ ОРГАНИЗАЦИЯ
- СОЦИАЛЬНОГО ОБЕСПЕЧЕНИЯ**
- 1 СТАЦИОНАРНАЯ ОРГАНИЗАЦИЯ СОЦИАЛЬНОГО ОБСЛУЖИВАНИЯ (Домы интерната для престарелых, дома-интернаты для взрослых, детские дома-интернаты, приюты)
- ФИЗИКУЛЬТУРЫ И СПОРТА**
- 1 ОБЪЕКТ СПОРТА, ВКЛЮЧАЮЩИЙ РАЗДЕЛЬНО НОРМИРУЕМЫЕ СПОРТИВНЫЕ СООРУЖЕНИЯ
- ЗДРАВООХРАНЕНИЯ**
- 1 СТАЦИОНАРНОЕ УЧРЕЖДЕНИЕ (Маневренные и специализированные больницы для детей и взрослых, родильные дома, госпитали, хосписы, дома ребенка, диспансеры)
 - 2 АМБУЛАТОРНО-ПОЛИКЛИНИЧЕСКОЕ УЧРЕЖДЕНИЕ (Амбулаторно-поликлинические учреждения для взрослого населения, для детского населения, женские консультации, стоматологические поликлиники, центры реабилитации)
 - 3 МЕДИЦИСКАЯ ОРГАНИЗАЦИЯ, ОКАЗЫВАЮЩАЯ ПЕРВУЮ МЕДИКО-САНИТАРНУЮ ПОМОЩЬ
 - 4 СКОРАЯ МЕДИЦИСКАЯ ПОМОЩЬ
- МЕСТА ПОГРЕБЕНИЯ**
- 1 КЛАДБИЩЕ
 - 2 КРЕМАТОРИЙ
- Условные обозначения**
- Границы
- граница города федерального значения "Севастополь"
 - граница муниципальных округов
 - граница населенного пункта (проектируемая)
- Функциональные зоны
- Зона застройки индивидуальными жилыми домами
 - Жилые зоны
 - Зона смешанной и общественно-деловой застройки
 - Зона специализированной общественной застройки
 - Зона исторической застройки
 - Производственные зоны, зоны инженерной и транспортной инфраструктуры
 - Зона инженерной инфраструктуры
 - Зона транспортной инфраструктуры
 - Зоны сельскохозяйственного использования
 - Зона сельскохозяйственных угодий
 - Зона садоводства, огородничества
 - Зоны рекреационного назначения
 - Зона озелененных территорий общего пользования (парки, сады, скверы, бульвары)
 - Зона отдыха
 - Зона лесов
 - Зона кладбищ
 - Зона складирования и захоронения отходов
 - Зона режимных территорий
 - Зона акваторий
 - Зона виноградников

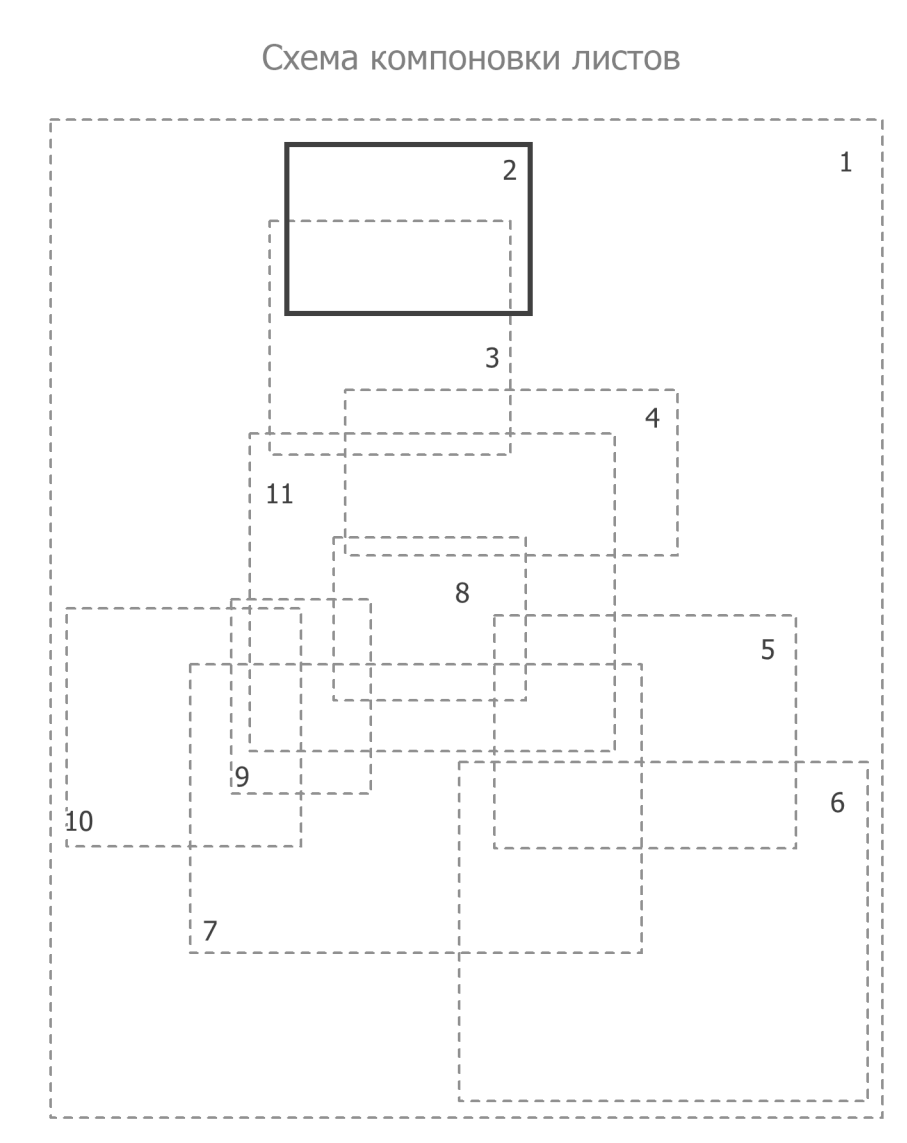

Лист № 02/03	Лист № 04/03	Лист № 05/03	Лист № 06/03	Лист № 07/03	Лист № 08/03	Лист № 09/03	Лист № 10/03	Лист № 11/03	Лист № 12/03	Лист № 13/03	Лист № 14/03	Лист № 15/03	Лист № 16/03	Лист № 17/03	Лист № 18/03	Лист № 19/03	Лист № 20/03	Лист № 21/03	Лист № 22/03	Лист № 23/03	Лист № 24/03	Лист № 25/03	Лист № 26/03	Лист № 27/03	Лист № 28/03	Лист № 29/03	Лист № 30/03	Лист № 31/03	Лист № 32/03	Лист № 33/03	Лист № 34/03	Лист № 35/03	Лист № 36/03	Лист № 37/03	Лист № 38/03	Лист № 39/03	Лист № 40/03	Лист № 41/03	Лист № 42/03	Лист № 43/03	Лист № 44/03	Лист № 45/03	Лист № 46/03	Лист № 47/03	Лист № 48/03	Лист № 49/03	Лист № 50/03	Лист № 51/03	Лист № 52/03	Лист № 53/03	Лист № 54/03	Лист № 55/03	Лист № 56/03	Лист № 57/03	Лист № 58/03	Лист № 59/03	Лист № 60/03	Лист № 61/03	Лист № 62/03	Лист № 63/03	Лист № 64/03	Лист № 65/03	Лист № 66/03	Лист № 67/03	Лист № 68/03	Лист № 69/03	Лист № 70/03	Лист № 71/03	Лист № 72/03	Лист № 73/03	Лист № 74/03	Лист № 75/03	Лист № 76/03	Лист № 77/03	Лист № 78/03	Лист № 79/03	Лист № 80/03	Лист № 81/03	Лист № 82/03	Лист № 83/03	Лист № 84/03	Лист № 85/03	Лист № 86/03	Лист № 87/03	Лист № 88/03	Лист № 89/03	Лист № 90/03	Лист № 91/03	Лист № 92/03	Лист № 93/03	Лист № 94/03	Лист № 95/03	Лист № 96/03	Лист № 97/03	Лист № 98/03	Лист № 99/03	Лист № 100/03
--------------	--------------	--------------	--------------	--------------	--------------	--------------	--------------	--------------	--------------	--------------	--------------	--------------	--------------	--------------	--------------	--------------	--------------	--------------	--------------	--------------	--------------	--------------	--------------	--------------	--------------	--------------	--------------	--------------	--------------	--------------	--------------	--------------	--------------	--------------	--------------	--------------	--------------	--------------	--------------	--------------	--------------	--------------	--------------	--------------	--------------	--------------	--------------	--------------	--------------	--------------	--------------	--------------	--------------	--------------	--------------	--------------	--------------	--------------	--------------	--------------	--------------	--------------	--------------	--------------	--------------	--------------	--------------	--------------	--------------	--------------	--------------	--------------	--------------	--------------	--------------	--------------	--------------	--------------	--------------	--------------	--------------	--------------	--------------	--------------	--------------	--------------	--------------	--------------	--------------	--------------	--------------	--------------	--------------	--------------	--------------	--------------	---------------

КАРТА ПЛАНИРУЕМОГО РАЗМЕЩЕНИЯ ОБЪЕКТОВ РЕГИОНАЛЬНОГО ЗНАЧЕНИЯ.
СОЦИАЛЬНАЯ ИНФРАСТРУКТУРА

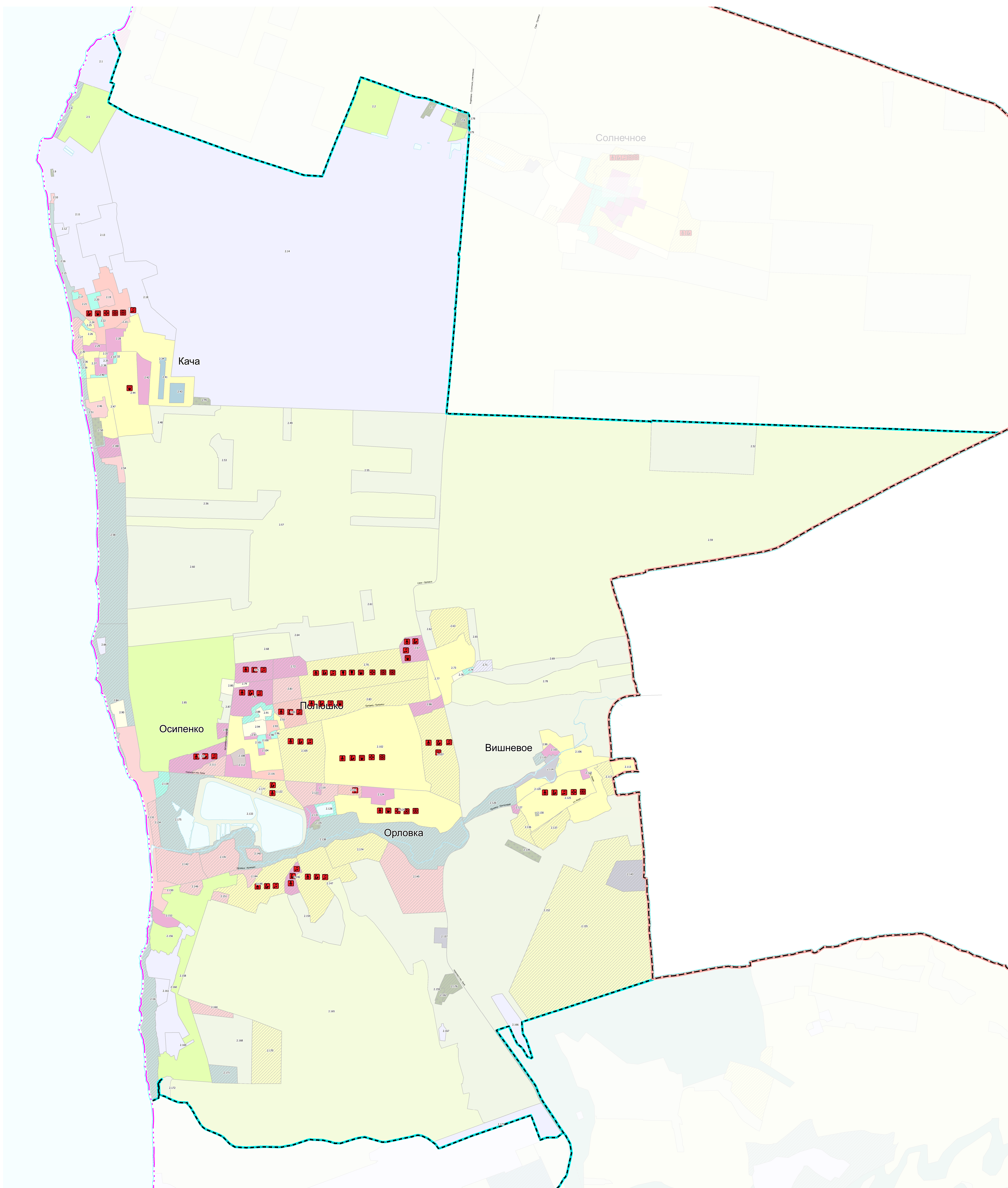

**УСЛОВНЫЕ ОБОЗНАЧЕНИЯ
ОБЪЕКТЫ СОЦИАЛЬНОЙ ИНФРАСТРУКТУРЫ**

ОБРАЗОВАНИЯ

- 1 ДОШКОЛЬНАЯ ОБРАЗОВАТЕЛЬНАЯ ОРГАНИЗАЦИЯ
- 2 ОБЩЕОБРАЗОВАТЕЛЬНАЯ ОРГАНИЗАЦИЯ
- 3 ОРГАНИЗАЦИЯ ДОПОЛНИТЕЛЬНОГО ОБРАЗОВАНИЯ
- 4 ОРГАНИЗАЦИЯ ПРОФЕССИОНАЛЬНОГО И ВЫСШЕГО ОБРАЗОВАНИЯ

КУЛЬТУРЫ

- 1 ОБЪЕКТ КУЛЬТУРНО-ПРОСВЕТИТЕЛЬНОГО НАЗНАЧЕНИЯ (Библиотека)
- 2 ОБЪЕКТ КУЛЬТУРНО-ДОСУГОВОГО НАЗНАЧЕНИЯ (КЛУБНОГО ТИПА) (Культурно-досуговое учреждение (помещение для культурно-массовой работы, аэрта и любительской деятельности) - Детская культура, клубные учреждения, молодежные центры, парковые клубы)
- 3 ЗРЕЛИЩНАЯ ОРГАНИЗАЦИЯ

СОЦИАЛЬНОГО ОБЕСПЕЧЕНИЯ

- 1 СТАЦИОНАРНАЯ ОРГАНИЗАЦИЯ СОЦИАЛЬНОГО ОБСЛУЖИВАНИЯ (Центры интерна для престарелых, дома-интернаты для престарелых, детские дома-интернаты, центры)

ФИЗКУЛЬТУРЫ И СПОРТА

- 1 ОБЪЕКТ СПОРТА, ВКЛЮЧАЮЩИЙ РАЗДЕЛЬНО НОРМИРУЕМЫЕ СПОРТИВНЫЕ СООРУЖЕНИЯ

ЗДРАВООХРАНЕНИЯ

- 1 СТАЦИОНАРНОЕ УЧРЕЖДЕНИЕ (Получение и специализированные больницы для детей и взрослых, родильные дома, госпитали, больницы, дома ребенка, диспансеры)
- 2 АМБУЛАТОРНО-ПОЛИКЛИНИЧЕСКОЕ УЧРЕЖДЕНИЕ (Амбулаторно-поликлиническое учреждение для взрослого населения, для детского населения, кабинеты консультаций, стоматологические поликлиники, центры реабилитации)
- 3 МЕДИЦИНСКАЯ ОРГАНИЗАЦИЯ, ОКАЗЫВАЮЩАЯ ПЕРВУЮ МЕДИКО-САНИТАРНУЮ ПОМОЩЬ
- 4 СКОРАЯ МЕДИЦИНСКАЯ ПОМОЩЬ

МЕСТА ПОГРЕБЕНИЯ

- 1 КЛАДБИЩЕ
- 2 КРЕМАТОРИЙ

Условные обозначения

Границы

- граница города федерального значения "Севастополь"
- граница муниципальных округов
- граница населенного пункта (проектируемая)

Функциональные зоны

- Зона застройки индивидуальными жилыми домами
- Жилые зоны
- Зона смешанной и общественно-деловой застройки
- Зона специализированной общественной застройки
- Зона исторической застройки
- Производственные зоны, зоны инженерной и транспортной инфраструктуры
- Зона инженерной инфраструктуры
- Зона транспортной инфраструктуры
- Зоны сельскохозяйственного использования
- Зона сельскохозяйственных угодий
- Зона садоводства, огородничества
- Зоны рекреационного назначения
- Зона озелененных территорий общего пользования (парки, скверы, бульвары)
- Зона отдыха
- Зона лесов
- Зона кладбищ
- Зона складирования и захоронения отходов
- Зона режимных территорий
- Зона акваторий
- Зона виноградников

— объекты регионального значения, планируемые к строительству
— объекты федерального значения, планируемые к строительству
— объекты регионального значения, планируемые к реконструкции

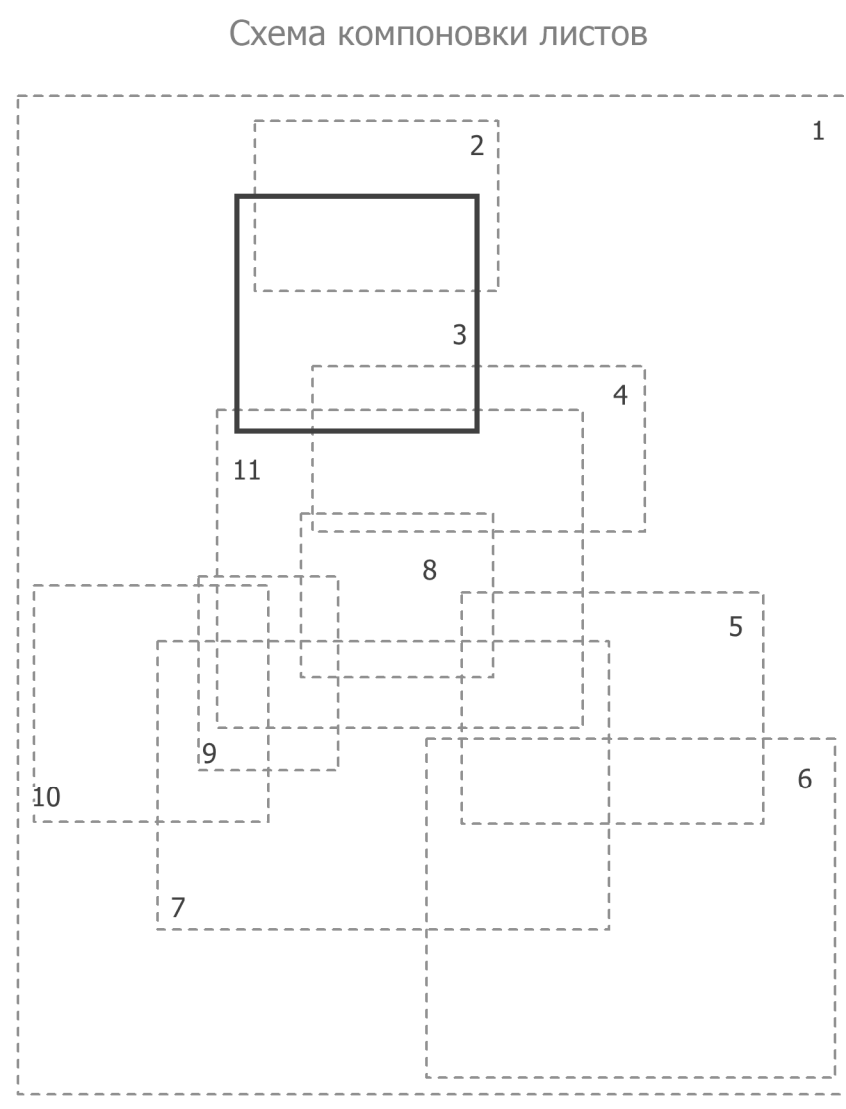

КАРТА ПЛАНИРУЕМОГО РАЗМЕЩЕНИЯ ОБЪЕКТОВ РЕГИОНАЛЬНОГО ЗНАЧЕНИЯ.
СОЦИАЛЬНАЯ ИНФРАСТРУКТУРА

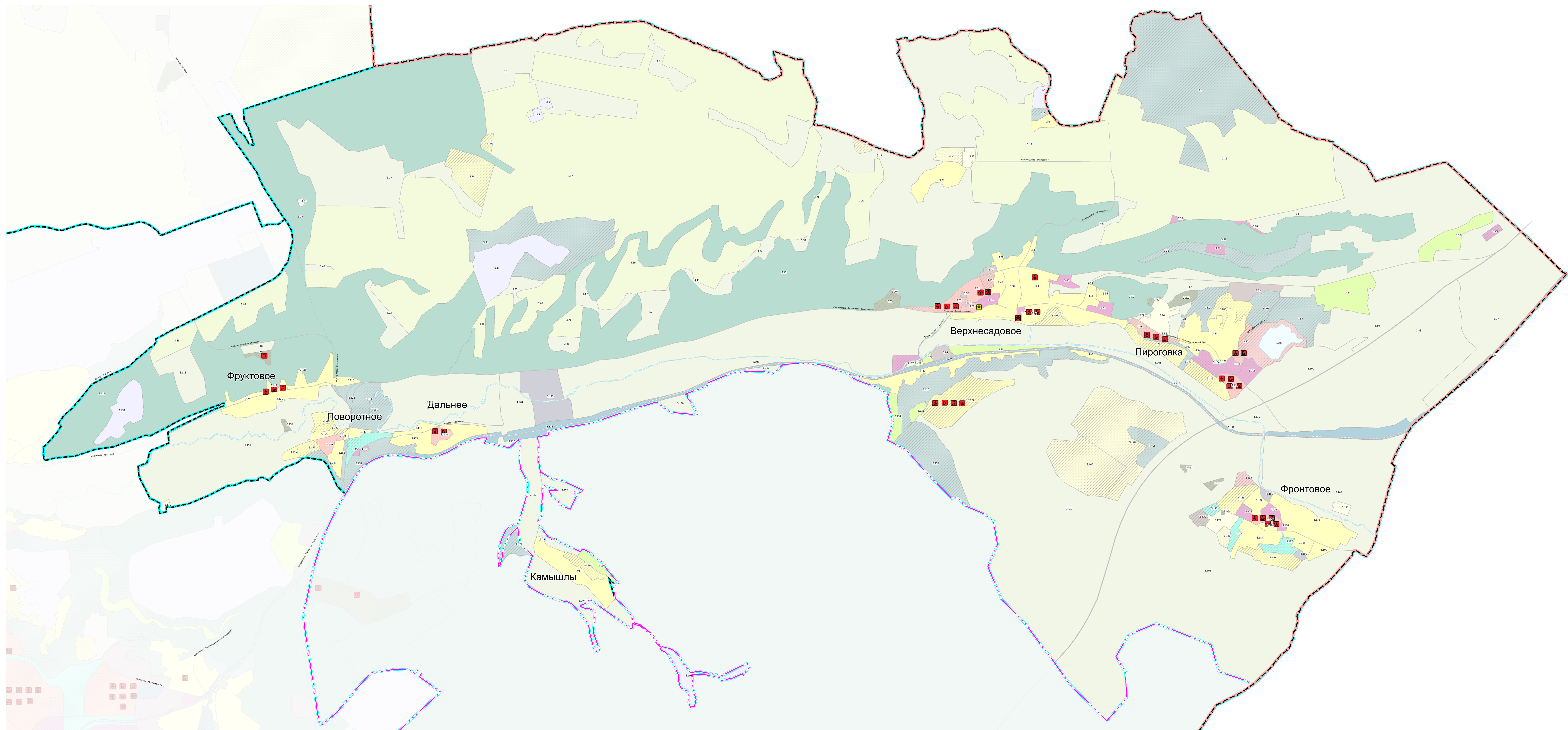

**УСЛОВНЫЕ ОБОЗНАЧЕНИЯ
ОБЪЕКТЫ СОЦИАЛЬНОЙ ИНФРАСТРУКТУРЫ**

ОБРАЗОВАНИЯ

- ДОПОЛНИТЕЛЬНАЯ ОБРАЗОВАТЕЛЬНАЯ ОРГАНИЗАЦИЯ
- ОБЩЕОБРАЗОВАТЕЛЬНАЯ ОРГАНИЗАЦИЯ
- ОРГАНИЗАЦИЯ ДОПОЛНИТЕЛЬНОГО ОБРАЗОВАНИЯ
- ОРГАНИЗАЦИЯ ПРОФЕССИОНАЛЬНОГО И ВЫСШЕГО ОБРАЗОВАНИЯ

КУЛЬТУРЫ

- ОБЪЕКТ КУЛЬТУРНО-ПРОСВЕТИТЕЛЬНОГО НАЗНАЧЕНИЯ (библиотека)
- ОБЪЕКТ КУЛЬТУРНО-ДОСУГОВОГО НАЗНАЧЕНИЯ (КУРЮБОГО ТИПА) (Культурно-аэровые учреждения (помещения для культурно-аэровых работ, аэров и любительской деятельности) - Дворцы культуры, клубные учреждения, молодежные центры, подростковые клубы)
- ЗРЕЛИЩНАЯ ОРГАНИЗАЦИЯ

СОЦИАЛЬНОГО ОБЕСПЕЧЕНИЯ

- СТАЦИОНАРНАЯ ОРГАНИЗАЦИЯ СОЦИАЛЬНОГО ОБСЛУЖИВАНИЯ (Домы интерната для престарелых, дома-интернаты для взрослых, детские дома-интернаты, приюты)

ФИЗКУЛЬТУРЫ И СПОРТА

- ОБЪЕКТ СПОРТА, ВКЛЮЧАЮЩИЙ РАДЕЛЬНО НОРМИРУЕМЫЕ СПОРТИВНЫЕ СООРУЖЕНИЯ

ЗДРАВООХРАНЕНИЯ

- СТАЦИОНАРНОЕ УЧРЕЖДЕНИЕ (Мануфактурные и специализированные больницы для детей и взрослых, родильные дома, госпитали, больницы, дома ребенка, диспансеры)
- АМБУЛАТОРНО-ПОЛИКЛИНИЧЕСКОЕ УЧРЕЖДЕНИЕ (Специализированные амбулаторные учреждения для первичного назначения, для детского населения, амбулатории консультаций, стоматологические поликлиники, центры реабилитации)
- МЕДИЦИНСКАЯ ОРГАНИЗАЦИЯ, ОКАЗЫВАЮЩАЯ ПЕРВУЮ МЕДИКО-САНИТАРНУЮ ПОМОЩЬ
- СКОРАЯ МЕДИЦИНСКАЯ ПОМОЩЬ

МЕСТА ПОГРЕБЕНИЯ

- КЛАДБИЩЕ
- КРЕМАТОРИЙ

- объекты регионального значения, планируемые к строительству
- объекты федерального значения, планируемые к строительству
- объекты регионального значения, планируемые к реконструкции

Условные обозначения

Границы

- граница города федерального значения "Севастополь"
- граница муниципальных округов
- граница населенного пункта (проектируемая)

Функциональные зоны

- Зона застройки индивидуальными жилыми домами
- Жилые зоны
- Зона смешанной и общественно-деловой застройки
- Зона специализированной общественной застройки
- Зона исторической застройки
- Производственные зоны, зоны инженерной и транспортной инфраструктуры
- Зона инженерной инфраструктуры
- Зона транспортной инфраструктуры
- Зоны сельскохозяйственного использования
- Зона сельскохозяйственных угодий
- Зона садоводства, огородничества
- Зоны рекреационного назначения
- Зона озелененных территорий общего пользования (парки, сады, скверы, бульвары)
- Зона отдыха
- Зона лесов
- Зона кладбищ
- Зона складирования и захоронения отходов
- Зона режимных территорий
- Зона акваторий
- Зона виноградников

Схема компоновки листов

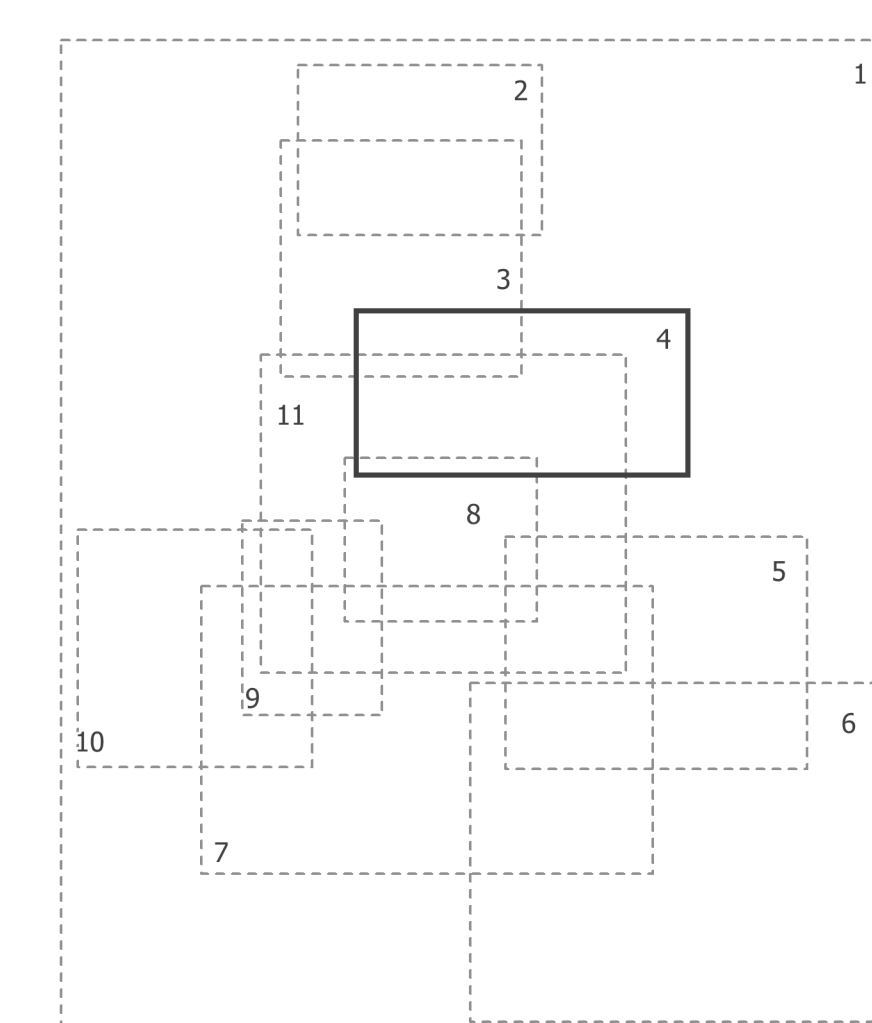

КАРТА ПЛАНИРУЕМОГО РАЗМЕЩЕНИЯ ОБЪЕКТОВ РЕГИОНАЛЬНОГО ЗНАЧЕНИЯ.
СОЦИАЛЬНАЯ ИНФРАСТРУКТУРА

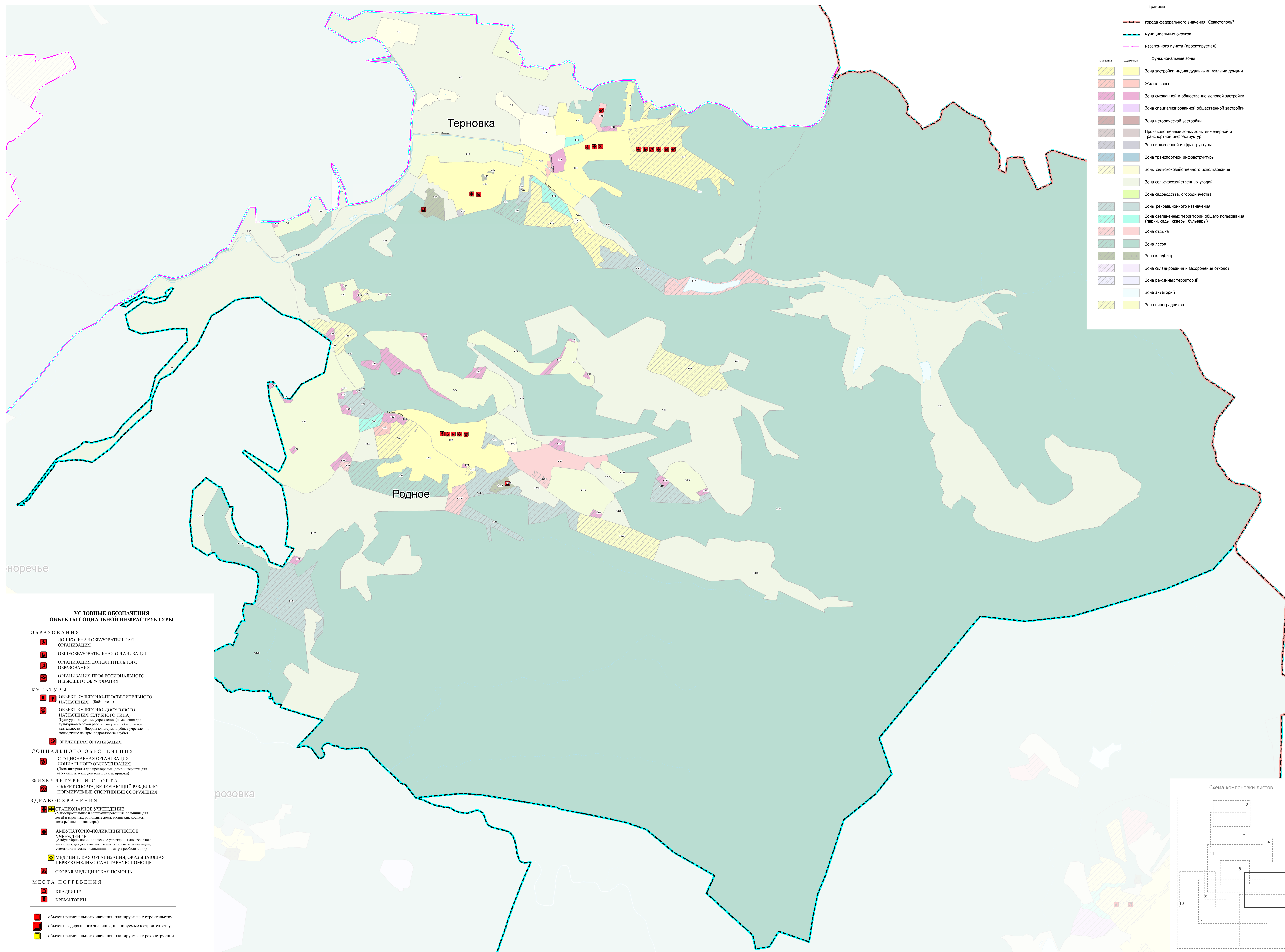

Условные обозначения

Границы

- города федерального значения "Севастополь"
- муниципальных округов
- населенного пункта (проектируемая)

Функциональные зоны

- Зона застройки индивидуальными жилыми домами
- Жилые зоны
- Зона смешанной и общественно-деловой застройки
- Зона специализированной общественной застройки
- Зона исторической застройки
- Производственные зоны, зоны инженерной и транспортной инфраструктуры
- Зона инженерной инфраструктуры
- Зона транспортной инфраструктуры
- Зоны сельскохозяйственного использования
- Зона сельскохозяйственных угодий
- Зона садоводства, огородничества
- Зоны рекреационного назначения
- Зона озелененных территорий общего пользования (парки, сква, скверы, бульвары)
- Зона отдыха
- Зона лесов
- Зона кладбищ
- Зона складирования и захоронения отходов
- Зона режимных территорий
- Зона акваторий
- Зона виноградников

**УСЛОВНЫЕ ОБОЗНАЧЕНИЯ
ОБЪЕКТЫ СОЦИАЛЬНОЙ ИНФРАСТРУКТУРЫ**

ОБРАЗОВАНИЯ

- ДОПОЛНИТЕЛЬНАЯ ОБРАЗОВАТЕЛЬНАЯ ОРГАНИЗАЦИЯ
- ОБЩЕОБРАЗОВАТЕЛЬНАЯ ОРГАНИЗАЦИЯ
- ОРГАНИЗАЦИЯ ДОПОЛНИТЕЛЬНОГО ОБРАЗОВАНИЯ
- ОРГАНИЗАЦИЯ ПРОФЕССИОНАЛЬНОГО И ВЫСШЕГО ОБРАЗОВАНИЯ

КУЛЬТУРЫ

- ОБЪЕКТ КУЛЬТУРНО-ПРОСВЕТИТЕЛЬНОГО НАЗНАЧЕНИЯ (библиотека)
- ОБЪЕКТ КУЛЬТУРНО-ДОСУГОВОГО НАЗНАЧЕНИЯ (КЛУБНОГО ТИПА) (Общественно-досуговое учреждение (помещения для культурно-массовой работы, досуга и любительской деятельности) - Дворцы культуры, клубные учреждения, молодежные центры, подростковые клубы)
- ЗРЕЛИЩНАЯ ОРГАНИЗАЦИЯ

СОЦИАЛЬНОГО ОБЕСПЕЧЕНИЯ

- СТАЦИОНАРНАЯ ОРГАНИЗАЦИЯ СОЦИАЛЬНОГО ОБСЛУЖИВАНИЯ (Центры помощи для престарелых, инвалидов; центры для взрослых, детские дома-интернаты, приюты)

ФИЗИКУЛЬТУРЫ И СПОРТА

- ОБЪЕКТ СПОРТА, ВКЛЮЧАЮЩИЙ РАЗДЕЛЬНО НОРМИРУЕМЫЕ СПОРТИВНЫЕ СООРУЖЕНИЯ

ЗДРАВООХРАНЕНИЯ

- СТАЦИОНАРНОЕ УЧРЕЖДЕНИЕ (Маневренные и специализированные больницы для детей в городах, районные дома, санатории, детские дома, диспансеры)
- АМБУЛАТОРНО-ПОЛИКЛИНИЧЕСКОЕ УЧРЕЖДЕНИЕ (Амбулаторно-поликлинические учреждения для взрослого населения, для детского населения, женские консультации, стоматологические поликлиники, центры реабилитации)
- МЕДИЦИНСКАЯ ОРГАНИЗАЦИЯ, ОКАЗЫВАЮЩАЯ ПЕРВУЮ МЕДИКО-САНИТАРНУЮ ПОМОЩЬ
- СКОРАЯ МЕДИЦИНСКАЯ ПОМОЩЬ

МЕСТА ПОГРЕБЕНИЯ

- КЛАДБИЩЕ
- КРЕМАТОРИЙ

■ - объекты регионального значения, планируемые к строительству
■ - объекты федерального значения, планируемые к строительству
■ - объекты регионального значения, планируемые к реконструкции

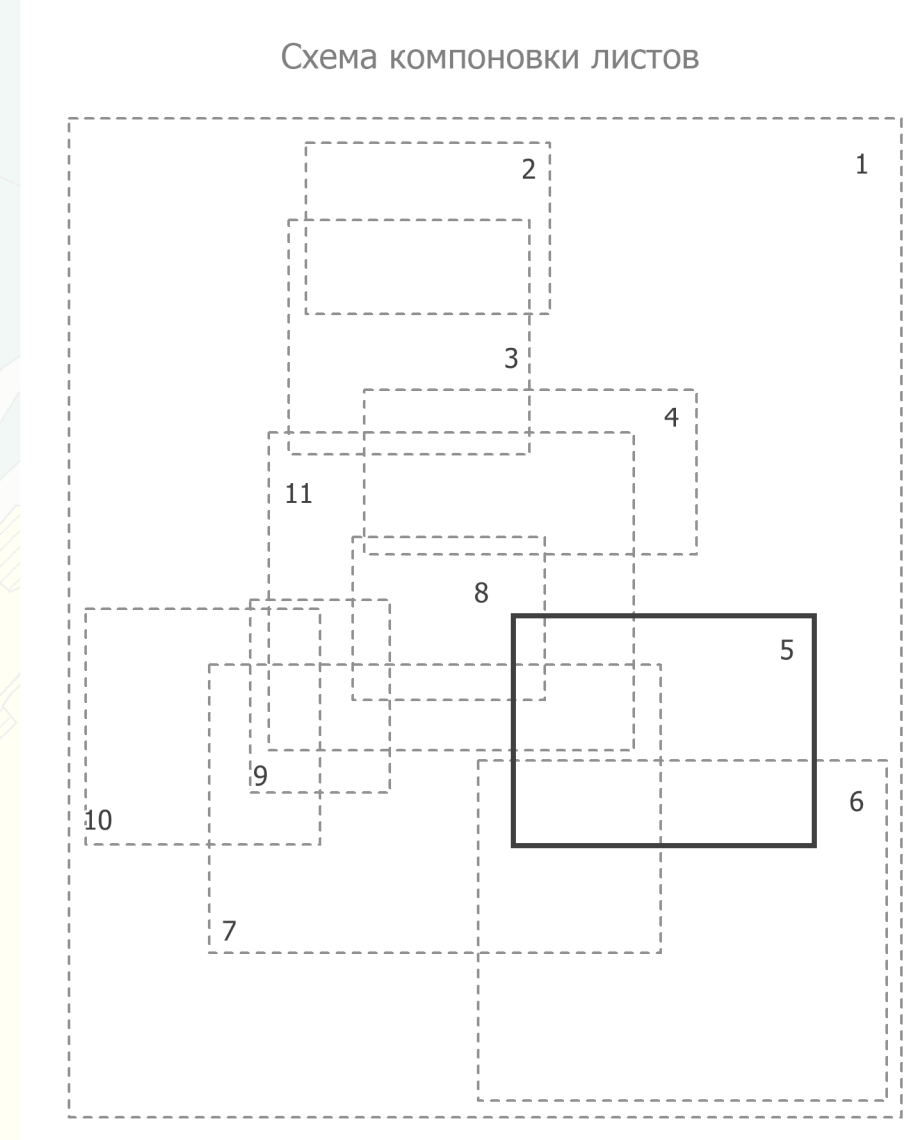

КАРТА ПЛАНИРУЕМОГО РАЗМЕЩЕНИЯ ОБЪЕКТОВ РЕГИОНАЛЬНОГО ЗНАЧЕНИЯ.
СОЦИАЛЬНАЯ ИНФРАСТРУКТУРА

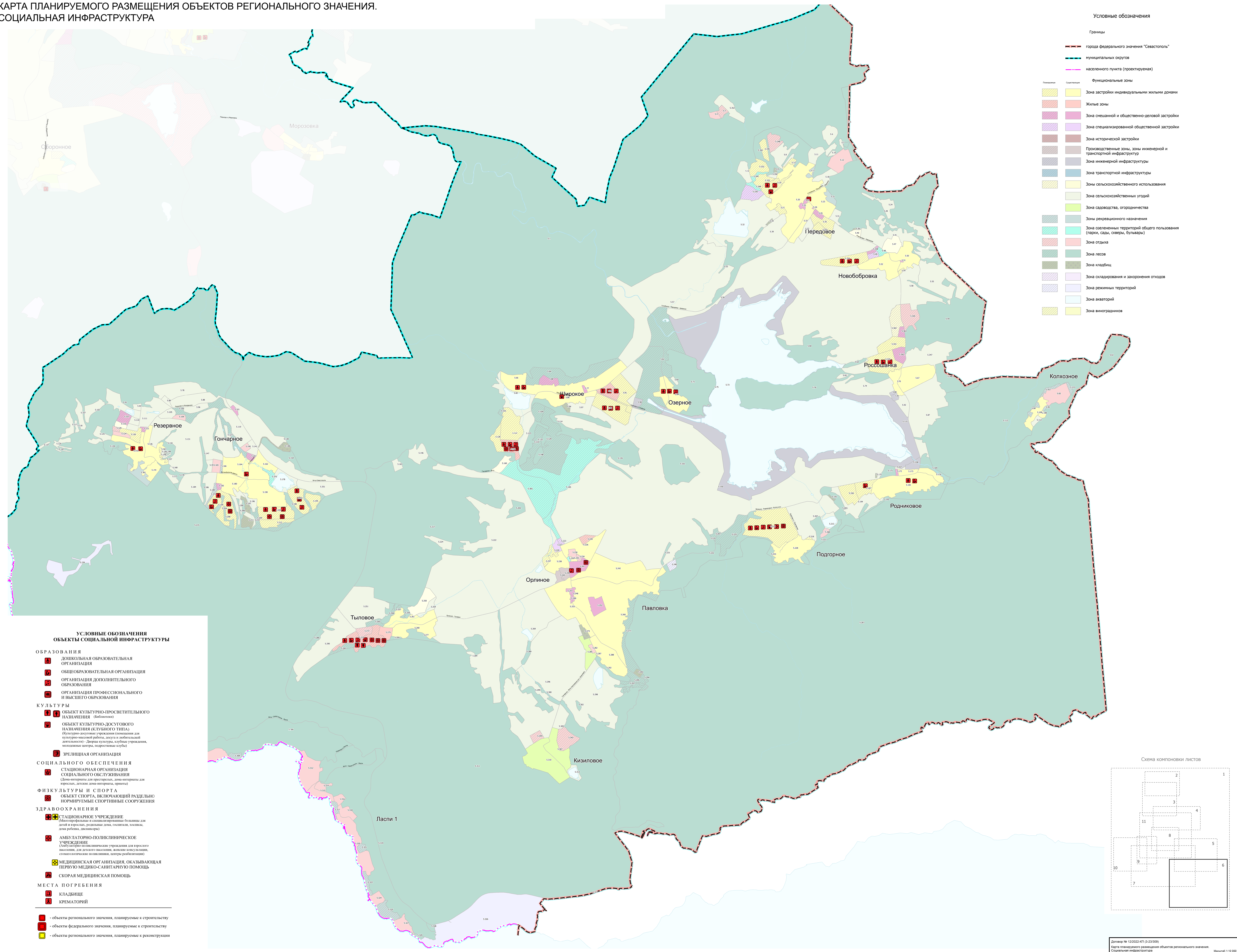

- Условные обозначения**
- Границы
 - города федерального значения "Севастополь"
 - муниципальных округов
 - населенного пункта (проектируема)
 - Функциональные зоны
 - Зона застройки индивидуальными жилыми домами
 - Жилые зоны
 - Зона смешанной и общественно-деловой застройки
 - Зона специализированной общественной застройки
 - Зона исторической застройки
 - Производственные зоны, зоны инженерной и транспортной инфраструктуры
 - Зона инженерной инфраструктуры
 - Зона транспортной инфраструктуры
 - Зоны сельскохозяйственного использования
 - Зона сельскохозяйственных угодий
 - Зона садоводства, огородничества
 - Зоны рекреационного назначения
 - Зона озелененных территорий общего пользования (парки, сады, скверы, бульвары)
 - Зона отдыха
 - Зона лесов
 - Зона кладбища
 - Зона складирования и захоронения отходов
 - Зона рекреационных территорий
 - Зона акваторий
 - Зона виноградников

- УСЛОВНЫЕ ОБОЗНАЧЕНИЯ
ОБЪЕКТЫ СОЦИАЛЬНОЙ ИНФРАСТРУКТУРЫ**
- ОБРАЗОВАНИЯ**
- 1 ДОШКОЛЬНАЯ ОБРАЗОВАТЕЛЬНАЯ ОРГАНИЗАЦИЯ
 - 2 ОБЩЕОБРАЗОВАТЕЛЬНАЯ ОРГАНИЗАЦИЯ
 - 3 ОРГАНИЗАЦИЯ ДОПОЛНИТЕЛЬНОГО ОБРАЗОВАНИЯ
 - 4 ОРГАНИЗАЦИЯ ПРОФЕССИОНАЛЬНОГО И ВЫСШЕГО ОБРАЗОВАНИЯ
- КУЛЬТУРЫ**
- 1 ОБЪЕКТ КУЛЬТУРНО-ПРОСВЕТИТЕЛЬНОГО НАЗНАЧЕНИЯ (библиотека)
 - 2 ОБЪЕКТ КУЛЬТУРНО-ДОСУГОВОГО НАЗНАЧЕНИЯ (КУЛЬТУРНО-ДОСУГОВОГО ТИПА) (Культурно-досуговые учреждения (помещения для культурно-досуговой работы, досуга и любительской деятельности), Дворцы культуры, клубные учреждения, молодежные центры, подростковые клубы)
 - 3 ЗРЕЛИЩНАЯ ОРГАНИЗАЦИЯ
- СОЦИАЛЬНОГО ОБЕСПЕЧЕНИЯ**
- 1 СТАЦИОНАРНАЯ ОРГАНИЗАЦИЯ СОЦИАЛЬНОГО ОБСЛУЖИВАНИЯ (Дом-интернат для престарелых, дом-интернат для инвалидов, детские дома-интернаты, приюты)
- ФИЗКУЛЬТУРЫ И СПОРТА**
- 1 ОБЪЕКТ СПОРТА, ВКЛЮЧАЮЩИЙ РАЗДЕЛЬНО НОРМИРУЕМЫЕ СПОРТИВНЫЕ СООРУЖЕНИЯ
- ЗДРАВООХРАНЕНИЯ**
- 1 СТАЦИОНАРНОЕ УЧРЕЖДЕНИЕ (Получающее и специализированные больницы для детей и взрослых, родильные дома, госпитали, больницы, дома ребенка, амбулатории)
 - 2 АМБУЛАТОРНО-ПОЛИКЛИНИЧЕСКОЕ УЧРЕЖДЕНИЕ (Амбулаторно-поликлиническое учреждение для взрослого населения, для детского населения, дневные консультации, стоматологические поликлиники, центры реабилитации)
 - 3 МЕДИЦИНСКАЯ ОРГАНИЗАЦИЯ, ОКАЗЫВАЮЩАЯ ПЕРВУЮ МЕДИКО-САНИТАРНУЮ ПОМОЩЬ
 - 4 СКОРАЯ МЕДИЦИНСКАЯ ПОМОЩЬ
- МЕСТА ПОГРЕБЕНИЯ**
- 1 КЛАДБИЩЕ
 - 2 КРЕМАТОРИЙ
- - объекты регионального значения, планируемые к строительству
■ - объекты федерального значения, планируемые к строительству
■ - объекты регионального значения, планируемые к реконструкции

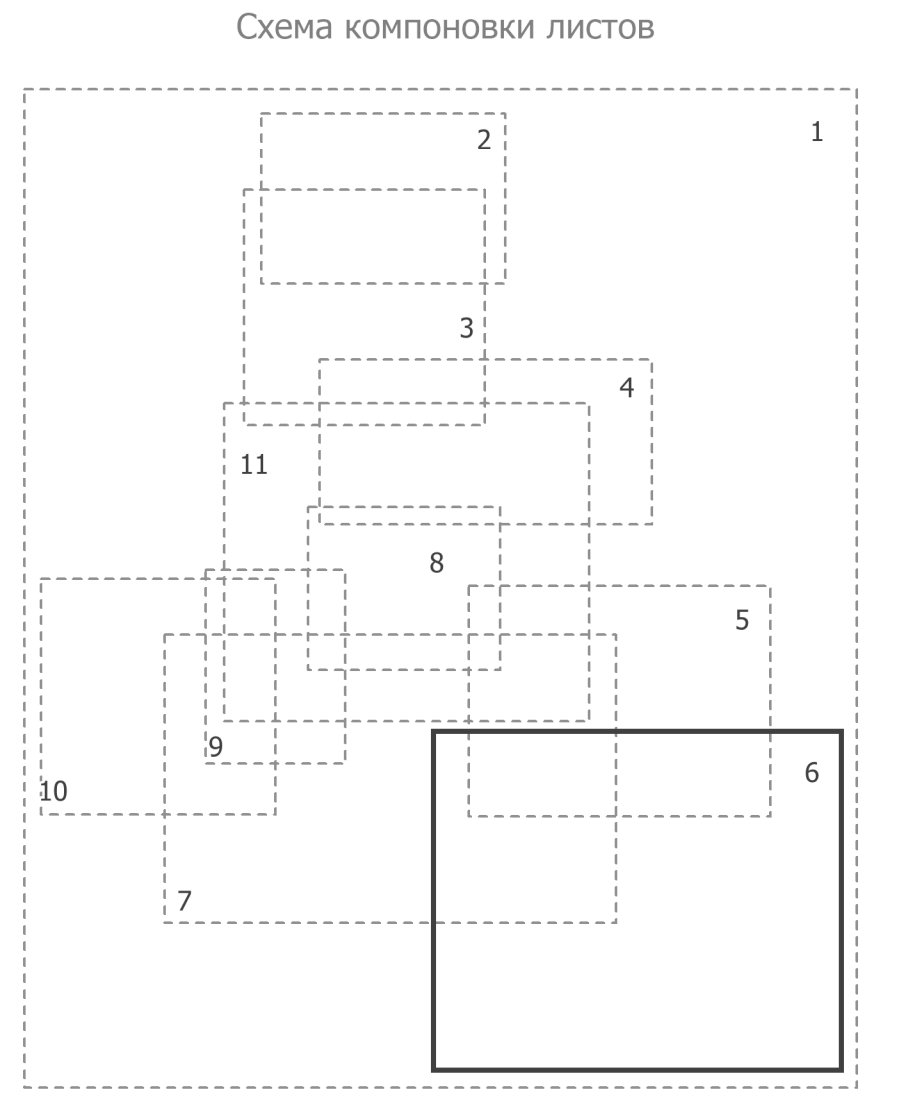

КАРТА ПЛАНИРУЕМОГО РАЗМЕЩЕНИЯ ОБЪЕКТОВ РЕГИОНАЛЬНОГО ЗНАЧЕНИЯ.
СОЦИАЛЬНАЯ ИНФРАСТРУКТУРА

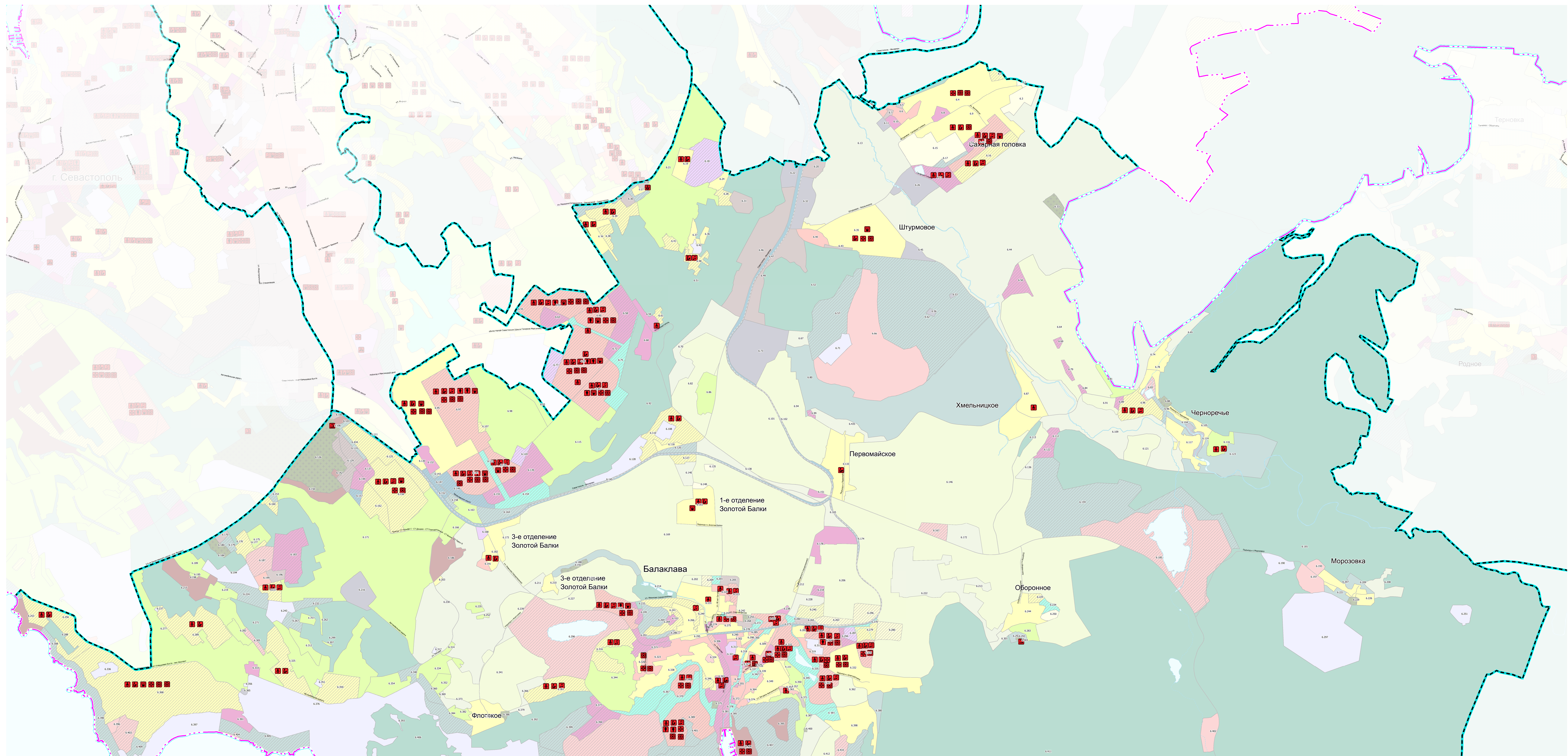

УСЛОВНЫЕ ОБОЗНАЧЕНИЯ
ОБЪЕКТЫ СОЦИАЛЬНОЙ ИНФРАСТРУКТУРЫ

- ОБРАЗОВАНИЯ**
- 1 ДОШКОЛЬНАЯ ОБРАЗОВАТЕЛЬНАЯ ОРГАНИЗАЦИЯ
 - 2 ОБЩЕОБРАЗОВАТЕЛЬНАЯ ОРГАНИЗАЦИЯ
 - 3 ОРГАНИЗАЦИЯ ДОПОЛНИТЕЛЬНОГО ОБРАЗОВАНИЯ
 - 4 ОРГАНИЗАЦИЯ ПРОФЕССИОНАЛЬНОГО И ВЫСШЕГО ОБРАЗОВАНИЯ
- КУЛЬТУРЫ**
- 1 ОБЪЕКТ КУЛЬТУРНО-ПРОСВЕТИТЕЛЬНОГО НАЗНАЧЕНИЯ (библиотека)
 - 2 ОБЪЕКТ КУЛЬТУРНО-ДОСУГОВОГО НАЗНАЧЕНИЯ (КУЛЬТУРНОГО ТИПА) (культурно-досуговые учреждения (интеракции для культурно-массовой работы, доступ и любительской деятельности), дворцы культуры, клубные учреждения, молодежные центры, подростковые клубы)
 - 3 РЕЗЕРВНАЯ ОРГАНИЗАЦИЯ
- СОЦИАЛЬНОГО ОБЕСПЕЧЕНИЯ**
- 1 СТАЦИОНАРНАЯ ОРГАНИЗАЦИЯ СОЦИАЛЬНОГО ОБСЛУЖИВАНИЯ (Дом-интернат для престарелых, дом-интернат для престарелых, детские дома-интернаты, приюты)
- ФИЗКУЛЬТУРЫ И СПОРТА**
- 1 ОБЪЕКТ СПОРТА, ВКЛЮЧАЮЩИЙ РАЗДЕЛЬНО НОРМИРУЕМЫЕ СПОРТИВНЫЕ СООРУЖЕНИЯ
- ЗДРАВООХРАНЕНИЯ**
- 1 СТАЦИОНАРНОЕ УЧРЕЖДЕНИЕ (Многопрофильное и специализированные больницы для детей и взрослых, родильные дома, госпитали, хосписы, дома ребенка, диспансеры)
 - 2 АМБУЛАТОРНО-ПОЛИКЛИНИЧЕСКОЕ УЧРЕЖДЕНИЕ (Амбулаторно-поликлинические учреждения для взрослого населения, для детского населения, женские консультационно-специализированные поликлиники, центры реабилитации)
 - 3 МЕДИЦИНСКАЯ ОРГАНИЗАЦИЯ, ОКАЗЫВАЮЩАЯ ПЕРВУЮ МЕДИКО-САНИТАРНУЮ ПОМОЩЬ
 - 4 СКОРАЯ МЕДИЦИНСКАЯ ПОМОЩЬ
- МЕСТА ПОГРЕБЕНИЯ**
- 1 КЛАДБИЩЕ
 - 2 КРЕМАТОРИЙ
- - объекты регионального значения, планируемые к строительству
■ - объекты федерального значения, планируемые к строительству
■ - объекты регионального значения, планируемые к реконструкции

Условные обозначения

- Границы**
- граница города федерального значения "Севастополь"
 - граница муниципальных округов
 - граница населенного пункта (проектируемая)
- Функциональные зоны**
- | Цвета | Обозначение |
|------------|--|
| Желтый | Зона застройки индивидуальными жилыми домами |
| Оранжевый | Жилые зоны |
| Коричневый | Зона смешанной и общественно-деловой застройки |
| Фиолетовый | Зона специализированной общественной застройки |
| Синий | Зона исторической застройки |
| Серый | Производственные зоны, зоны инженерной и транспортной инфраструктуры |
| Синий | Зона инженерной инфраструктуры |
| Синий | Зона транспортной инфраструктуры |
| Желтый | Зоны сельскохозяйственного использования |
| Зеленый | Зона сельскохозяйственных угодий |
| Зеленый | Зона садоводства, огородничества |
| Зеленый | Зоны рекреационного назначения |
| Зеленый | Зона озелененных территорий общего пользования (парки, скверы, бульвары) |
| Коричневый | Зона отдыха |
| Зеленый | Зона лесов |
| Зеленый | Зона кладбищ |
| Синий | Зона складирования и захоронения отходов |
| Синий | Зона режимных территорий |
| Синий | Зона акваторий |
| Желтый | Зона виноградников |

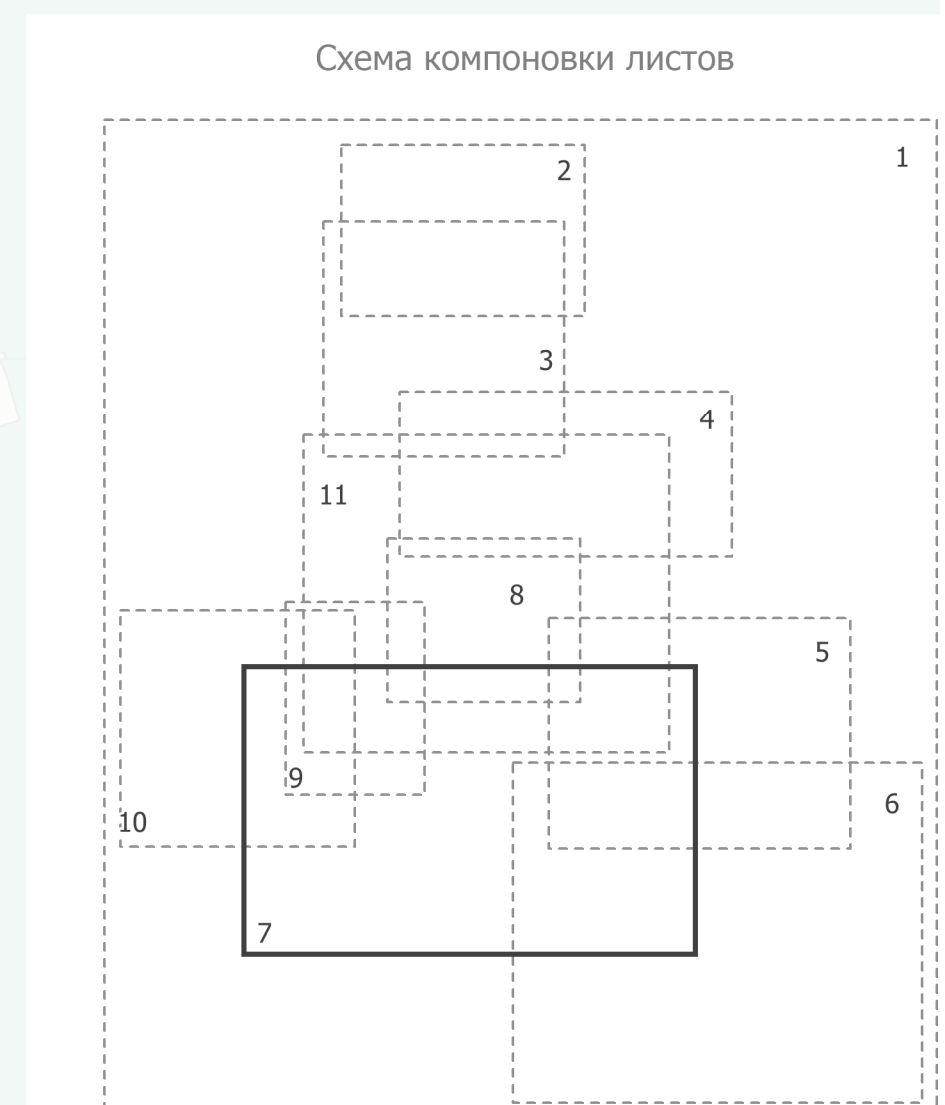

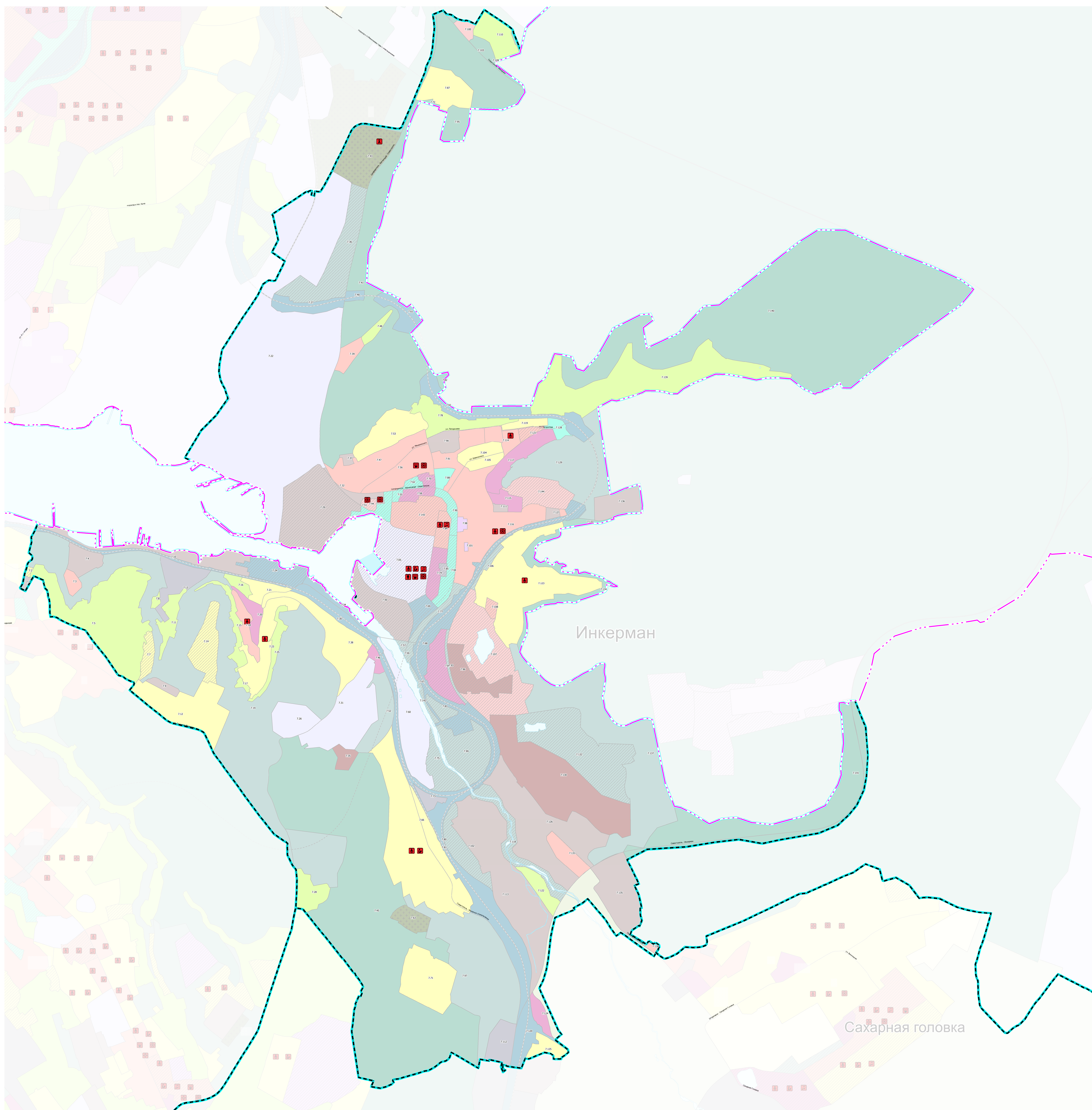

Условные обозначения

Границы

- города федерального значения "Севастополь"
- муниципальных округов
- населенного пункта (проектируемая)

Функциональные зоны

- Зона застройки индивидуальными жилыми домами
- Жилые зоны
- Зона смешанной и общественно-деловой застройки
- Зона специализированной общественной застройки
- Зона исторической застройки
- Производственные зоны, зоны инженерной и транспортной инфраструктуры
- Зона инженерной инфраструктуры
- Зона транспортной инфраструктуры
- Зоны сельскохозяйственного использования
- Зоны сельскохозяйственных угодий
- Зона садоводства, огородничества
- Зоны рекреационного назначения
- Зона озелененных территорий общего пользования (парки, сады, скверы, бульвары)
- Зона отдыха
- Зона лесов
- Зона кладбищ
- Зона складирования и захоронения отходов
- Зона рекреационных территорий
- Зона акваторий
- Зона виноградников

УСЛОВНЫЕ ОБОЗНАЧЕНИЯ ОБЪЕКТЫ СОЦИАЛЬНОЙ ИНФРАСТРУКТУРЫ

ОБРАЗОВАНИЯ

- ДОШКОЛЬНАЯ ОБРАЗОВАТЕЛЬНАЯ ОРГАНИЗАЦИЯ
- ОБЩЕОБРАЗОВАТЕЛЬНАЯ ОРГАНИЗАЦИЯ
- ОРГАНИЗАЦИЯ ДОПОЛНИТЕЛЬНОГО ОБРАЗОВАНИЯ
- ОРГАНИЗАЦИЯ ПРОФЕССИОНАЛЬНОГО И ВЫСШЕГО ОБРАЗОВАНИЯ

КУЛЬТУРЫ

- ОБЪЕКТ КУЛЬТУРНО-ПРОСВЕТИТЕЛЬНОГО НАЗНАЧЕНИЯ (библиотека)
- ОБЪЕКТ КУЛЬТУРНО-ДОСУГОВОГО НАЗНАЧЕНИЯ (КЛУБНОГО ТИПА) (Культурно-досуговые учреждения (помещения для культурно-массовой работы, аутста и любительской деятельности) - Дворцы культуры, клубные учреждения, молодежные центры, подростковые клубы)
- ЗРЕЛИЩНАЯ ОРГАНИЗАЦИЯ

СОЦИАЛЬНОГО ОБЕСПЕЧЕНИЯ

- СТАЦИОНАРНАЯ ОРГАНИЗАЦИЯ СОЦИАЛЬНОГО ОБСЛУЖИВАНИЯ (Домоводство для престарелых, дома-интернаты для престарелых, детские дома-интернаты, притоны)

ФИЗИКУЛЬТУРЫ И СПОРТА

- ОБЪЕКТ СПОРТА, ВЫПОЛНЯЮЩИЙ РАЗДЕЛЬНО НОРМИРУЕМЫЕ СПОРТИВНЫЕ СООРУЖЕНИЯ

ЗДРАВООХРАНЕНИЯ

- СТАЦИОНАРНОЕ УЧРЕЖДЕНИЕ (Многопрофильные и специализированные больницы для детей и взрослых, родильные дома, госпитали, больницы, дома ребенка, диспансеры)
- АМБУЛАТОРНО-ПОЛИКЛИНИЧЕСКОЕ УЧРЕЖДЕНИЕ (Амбулаторно-поликлинические учреждения для взрослого населения, для детского населения, а также консультативные, специализированные поликлиники, центры реабилитации)
- МЕДИЦИНСКАЯ ОРГАНИЗАЦИЯ, ОКАЗЫВАЮЩАЯ ПЕРВУЮ МЕДИКО-САНИТАРНУЮ ПОМОЩЬ
- СКОРАЯ МЕДИЦИНСКАЯ ПОМОЩЬ

МЕСТА ПОГРЕБЕНИЯ

- КЛАДБИЩЕ
- КРЕМАТОРИЙ

■ - объекты регионального значения, планируемые к строительству
■ - объекты федерального значения, планируемые к строительству
■ - объекты регионального значения, планируемые к реконструкции

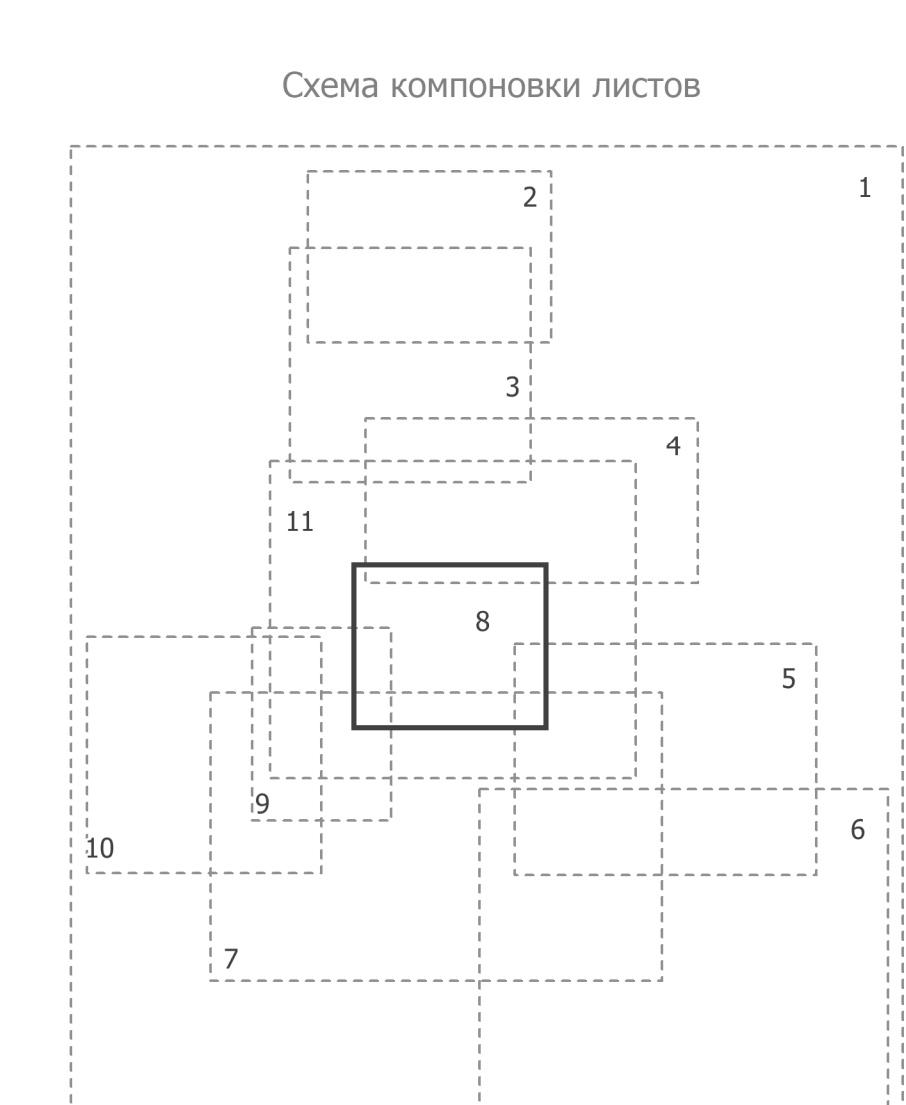

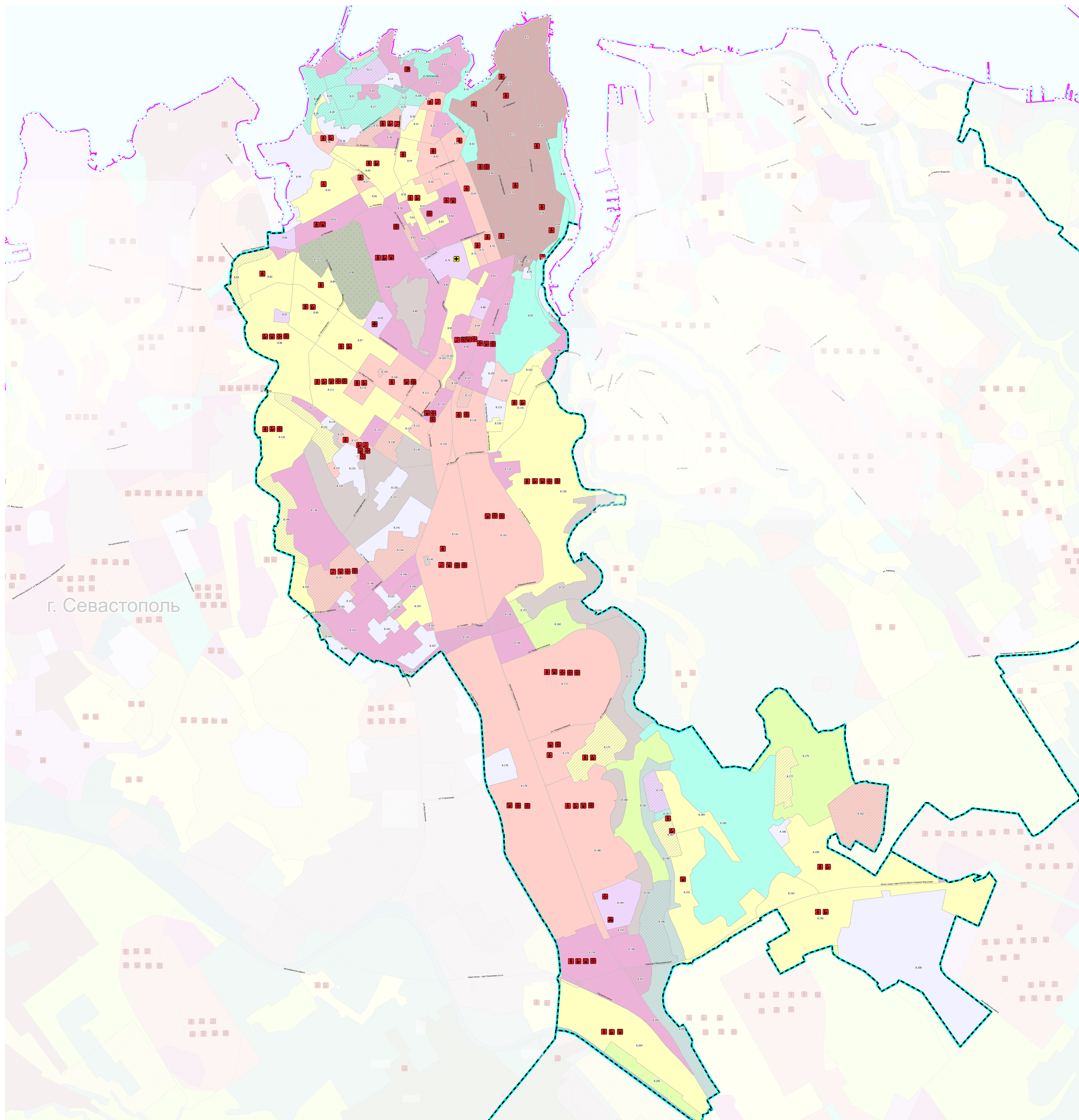

- Условные обозначения**
- Границы**
- граница города федерального значения "Севастополь"
 - граница муниципальных округов
 - граница населенного пункта (проектируемая)
- Функциональные зоны**
- Зона застройки индивидуальными жилыми домами
 - Жилые зоны
 - Зона смешанной и общественно-деловой застройки
 - Зона специализированной общественной застройки
 - Зона исторической застройки
 - Промышленные зоны, зоны инженерной и транспортной инфраструктуры
 - Зона инженерной инфраструктуры
 - Зона транспортной инфраструктуры
 - Зоны сельскохозяйственного использования
 - Зона сельскохозяйственных угодий
 - Зона садоводства, огородничества
 - Зоны рекреационного назначения
 - Зона озелененных территорий общего пользования (парки, сады, скверы, бульвары)
 - Зона отдыха
 - Зона лесов
 - Зона кладбищ
 - Зона складирования и захоронения отходов
 - Зона рекреационных территорий
 - Зона акваторий
 - Зона виноградников

- УСЛОВНЫЕ ОБОЗНАЧЕНИЯ ОБЪЕКТОВ СОЦИАЛЬНОЙ ИНФРАСТРУКТУРЫ**
- ОБРАЗОВАНИЯ**
- ДОШКОЛЬНАЯ ОБРАЗОВАТЕЛЬНАЯ ОРГАНИЗАЦИЯ
 - ОБЩЕОБРАЗОВАТЕЛЬНАЯ ОРГАНИЗАЦИЯ
 - ОРГАНИЗАЦИЯ ДОПОЛНИТЕЛЬНОГО ОБРАЗОВАНИЯ
 - ОРГАНИЗАЦИЯ ПРОФЕССИОНАЛЬНОГО И ВЫСШЕГО ОБРАЗОВАНИЯ
- КУЛЬТУРЫ**
- ОБЪЕКТ КУЛЬТУРНО-ПРОСВЕТИТЕЛЬНОГО НАЗНАЧЕНИЯ (библиотека)
 - ОБЪЕКТ КУЛЬТУРНО-ДОСУГОВОГО НАЗНАЧЕНИЯ (КЛУБНОГО ТИПА) (Бульварно-досуговое учреждение (институты для культурно-массовой работы, досуга и любительской деятельности) - Дворцы культуры, клубные учреждения, молодежные центры, парковые клубы)
 - ЗРЕЛИЩНАЯ ОРГАНИЗАЦИЯ
- СОЦИАЛЬНОГО ОБЕСПЕЧЕНИЯ**
- СТАЦИОНАРНАЯ ОРГАНИЗАЦИЯ СОЦИАЛЬНОГО ОБСЛУЖИВАНИЯ (дома-интернаты для престарелых, дома-интернаты для инвалидов, детские дома-интернаты, притоны)
- ФИЗИКУЛЬТУРЫ И СПОРТА**
- ОБЪЕКТ СПОРТА, ВКЛЮЧАЮЩИЙ РАЗДЕЛЬНО НОРМИРУЕМЫЕ СПОРТИВНЫЕ СООРУЖЕНИЯ
- ЗДРАВООХРАНЕНИЯ**
- СТАЦИОНАРНОЕ УЧРЕЖДЕНИЕ (Многопрофильные и специализированные больницы для детей и взрослых, родильные дома, женские консультации, стоматологические поликлиники, центры реабилитации)
 - АМБУЛАТОРНО-ПОЛИКЛИНИЧЕСКОЕ УЧРЕЖДЕНИЕ (Амбулаторно-поликлинические учреждения для взрослого населения, для детского населения, женские консультации, стоматологические поликлиники, центры реабилитации)
 - МЕДИЦИСКАЯ ОРГАНИЗАЦИЯ, ОКАЗЫВАЮЩАЯ ПЕРВУЮ МЕДИКО-САНИТАРНУЮ ПОМОЩЬ
 - СКОРАЯ МЕДИЦИСКАЯ ПОМОЩЬ
- МЕСТА ПОГРЕБЕНИЯ**
- КЛАДБИЩЕ
 - КРЕМАТОРИЙ
- - объекты регионального значения, планируемые к строительству
■ - объекты федерального значения, планируемые к строительству
■ - объекты регионального значения, планируемые к реконструкции

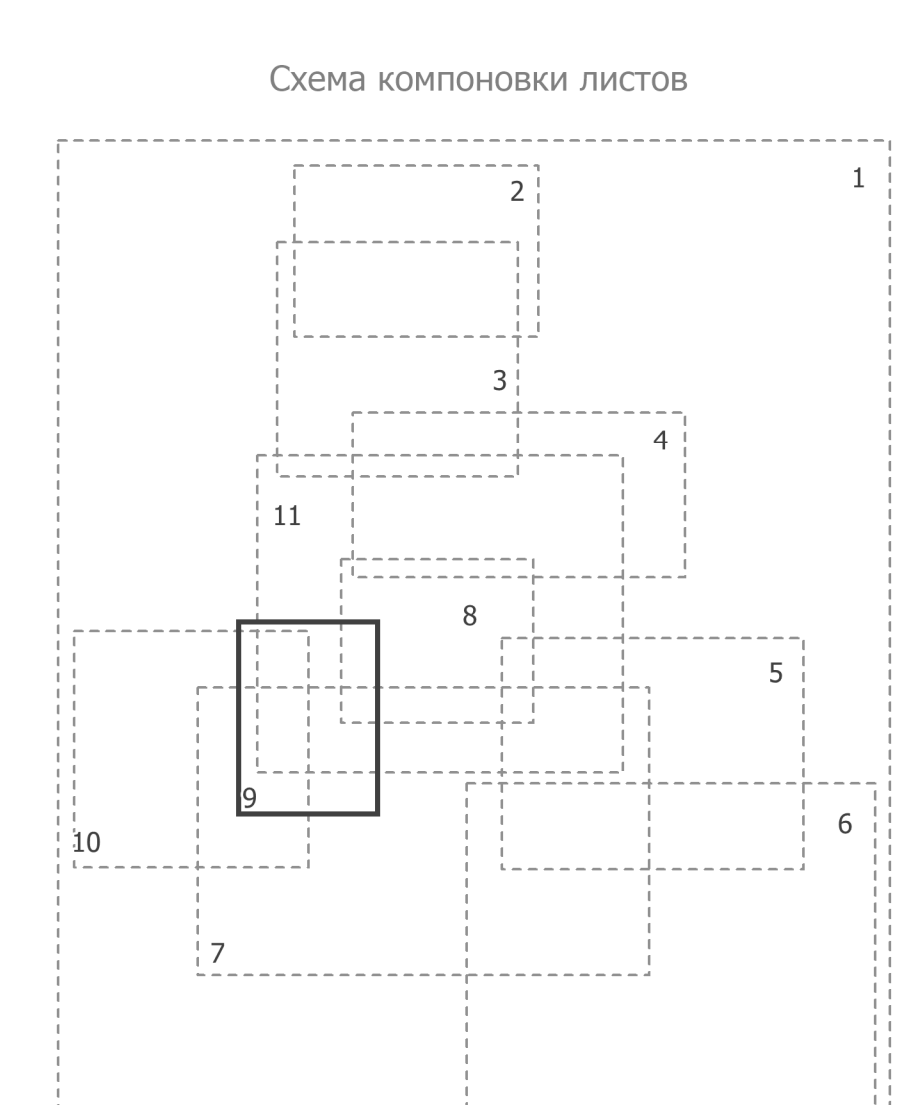

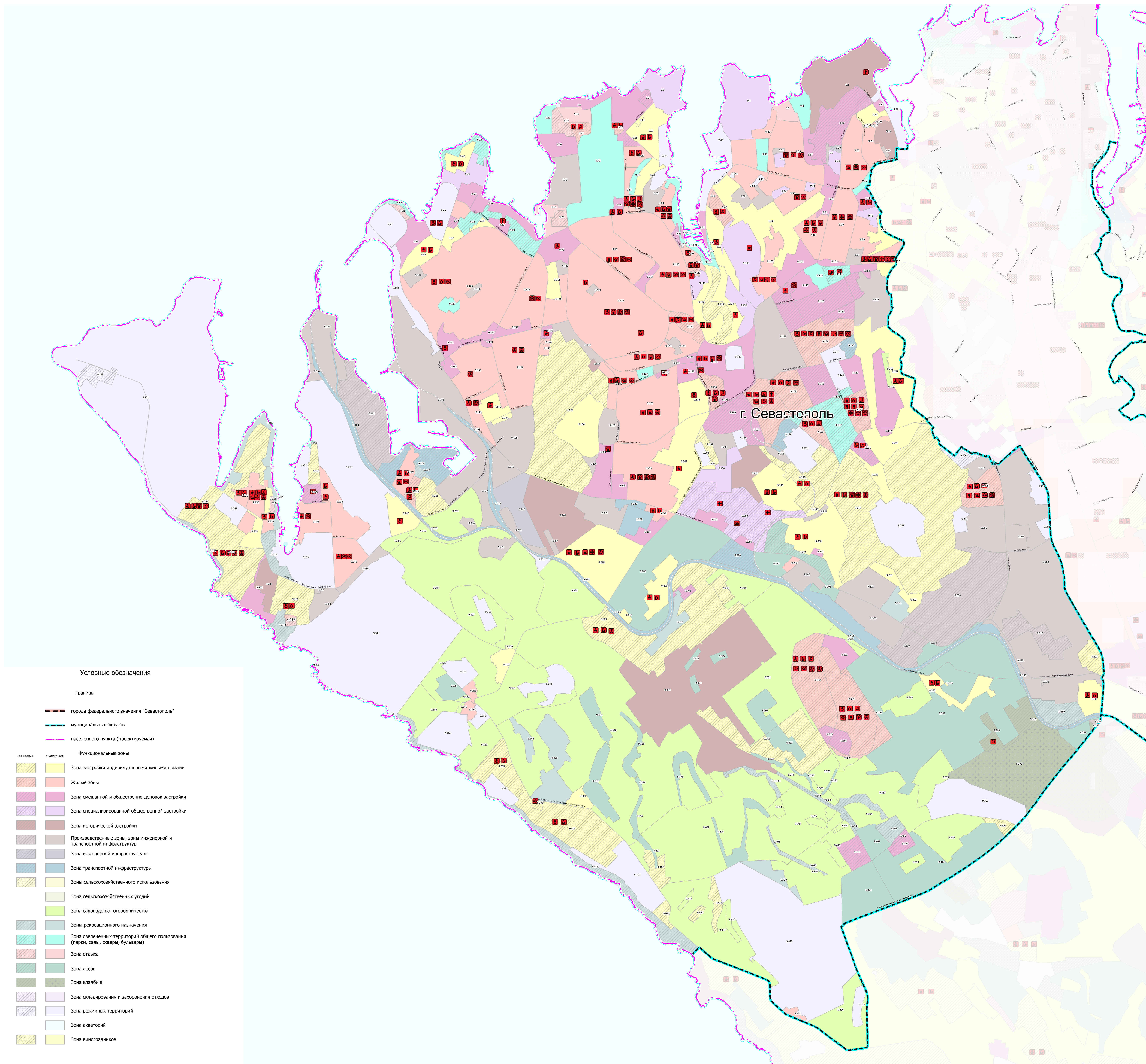

- УСЛОВНЫЕ ОБОЗНАЧЕНИЯ
ОБЪЕКТЫ СОЦИАЛЬНОЙ ИНФРАСТРУКТУРЫ**
- ОБРАЗОВАНИЯ**
- 1 ДОПОЛНИТЕЛЬНАЯ ОБРАЗОВАТЕЛЬНАЯ ОРГАНИЗАЦИЯ
 - 2 ОБЩЕОБРАЗОВАТЕЛЬНАЯ ОРГАНИЗАЦИЯ
 - 3 ОРГАНИЗАЦИЯ ДОПОЛНИТЕЛЬНОГО ОБРАЗОВАНИЯ
 - 4 ОРГАНИЗАЦИЯ ПРОФЕССИОНАЛЬНОГО И ВЫСШЕГО ОБРАЗОВАНИЯ
- КУЛЬТУРЫ**
- 1 ОБЪЕКТ КУЛЬТУРНО-ПРОСВЕТИТЕЛЬНОГО НАЗНАЧЕНИЯ (библиотека)
 - 2 ОБЪЕКТ КУЛЬТУРНО-ДОСУГОВОГО НАЗНАЧЕНИЯ (КУЛЬТУРНОГО ТИПА) (Культурно-досуговые учреждения (помещения для культурно-массовой работы, досуга и любительской деятельности) - Дворцы культуры, клубы, учреждения, молодежные центры, подростковые клубы)
 - 3 ЗРЕЛИЩНАЯ ОРГАНИЗАЦИЯ
- СОЦИАЛЬНОГО ОБЕСПЕЧЕНИЯ**
- 1 СТАЦИОНАРНАЯ ОРГАНИЗАЦИЯ СОЦИАЛЬНОГО ОБСЛУЖИВАНИЯ (Дом-интернат для престарелых, дом-интернат для взрослых, детские дома-интернаты, приюты)
- ФИЗКУЛЬТУРЫ И СПОРТА**
- 1 ОБЪЕКТ СПОРТА, ВКЛЮЧАЮЩИЙ РАЗДЕЛЬНО НОРМИРУЕМЫЕ СПОРТИВНЫЕ СООРУЖЕНИЯ
- ЗДРАВООХРАНЕНИЯ**
- 1 СТАЦИОНАРНОЕ УЧРЕЖДЕНИЕ (Маневренные и специализированные больницы для детей и взрослых, родильные дома, госпитали, хосписы, дома ребенка, диспансеры)
 - 2 АМЕБУЛАТОРНО-ПОЛИКЛИНИЧЕСКОЕ УЧРЕЖДЕНИЕ (Амбулаторно-поликлиническое учреждение для первичного приема, для детского населения, женские консультации, стоматологические поликлиники, центры реабилитации)
 - 3 МЕДИЦИНСКАЯ ОРГАНИЗАЦИЯ, ОКАЗЫВАЮЩАЯ ПЕРВУЮ МЕДИКО-САНИТАРНУЮ ПОМОЩЬ
 - 4 СКОРАЯ МЕДИЦИНСКАЯ ПОМОЩЬ
- МЕСТА ПОГРЕБЕНИЯ**
- 1 КЛАДБИЩЕ
 - 1 КРЕМАТОРИЙ
- - объекты регионального значения, планируемые к строительству
■ - объекты федерального значения, планируемые к строительству
■ - объекты регионального значения, планируемые к реконструкции

Условные обозначения

- Границы**
- граница города федерального значения "Севастополь"
 - граница муниципальных округов
 - граница населенного пункта (проектируемая)

- Функциональные зоны**
- Зона застройки индивидуальными жилыми домами
 - Жилые зоны
 - Зона смешанной и общественно-деловой застройки
 - Зона специализированной общественной застройки
 - Зона исторической застройки
 - Производственные зоны, зоны инженерной и транспортной инфраструктуры
 - Зона инженерной инфраструктуры
 - Зона транспортной инфраструктуры
 - Зоны сельскохозяйственного использования
 - Зона сельскохозяйственных угодий
 - Зона садоводства, огородничества
 - Зоны рекреационного назначения
 - Зона озелененных территорий общего пользования (парки, сады, скверы, бульвары)
 - Зона отдыха
 - Зона лесов
 - Зона кладбищ
 - Зона складирования и захоронения отходов
 - Зона рекинных территорий
 - Зона акваторий
 - Зона виноградников

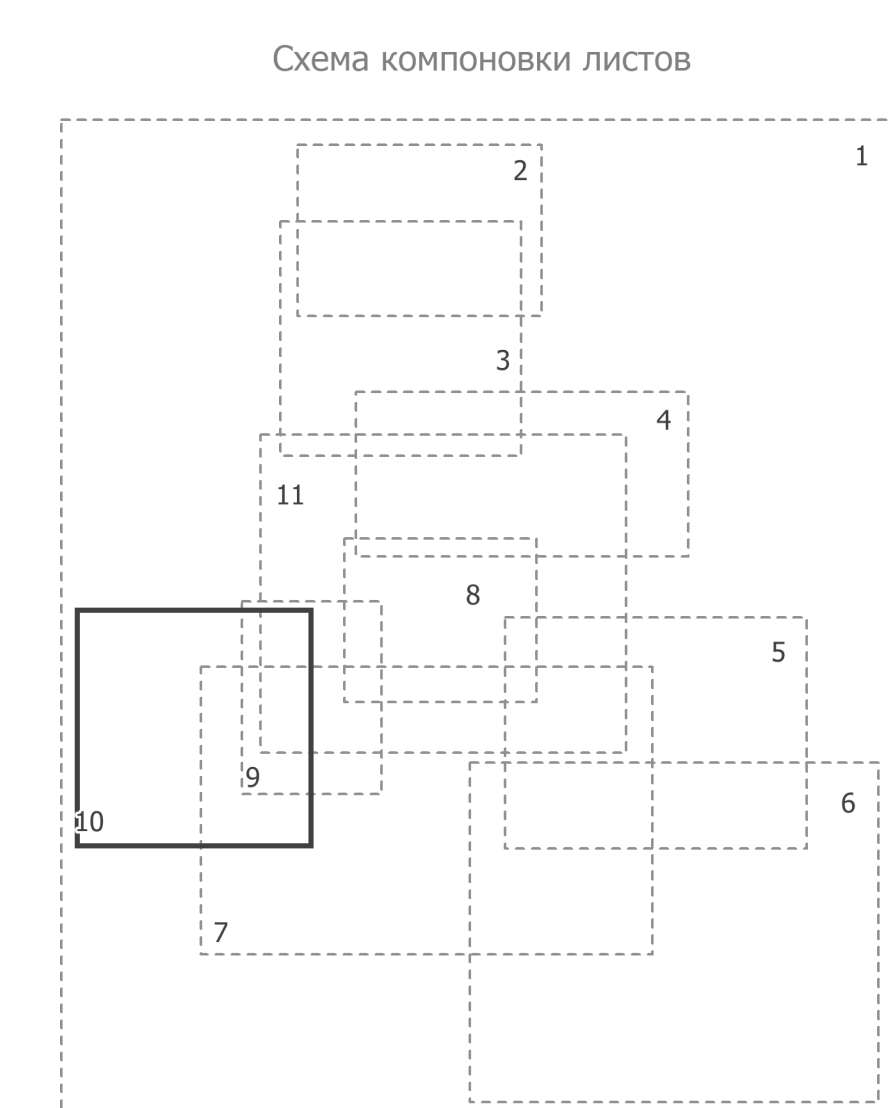

КАРТА ПЛАНИРУЕМОГО РАЗМЕЩЕНИЯ ОБЪЕКТОВ РЕГИОНАЛЬНОГО ЗНАЧЕНИЯ.
СОЦИАЛЬНАЯ ИНФРАСТРУКТУРА

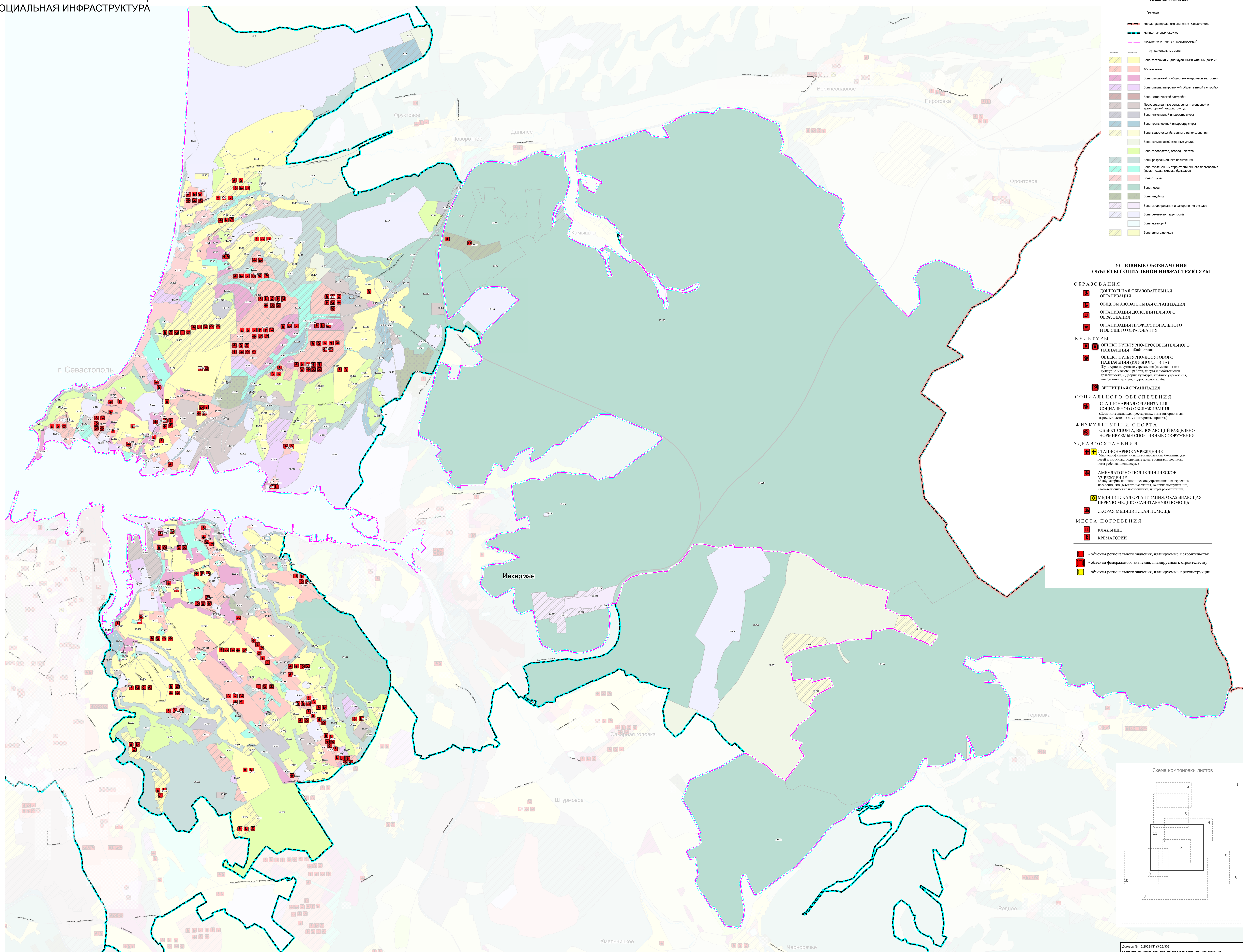

- Условные обозначения**
- Границы
 - граница федерального значения "Севастополь"
 - муниципальные округа
 - населенного пункта (проектируемая)
 - Функциональные зоны
 - Зона застройки индивидуальными жилыми домами
 - Жилые зоны
 - Зона смешанной и общественно-деловой застройки
 - Зона специализированной общественной застройки
 - Зона исторической застройки
 - Производственные зоны, зоны инженерной и транспортной инфраструктуры
 - Зона инженерной инфраструктуры
 - Зона транспортной инфраструктуры
 - Зоны сельскохозяйственного использования
 - Зона сельскохозяйственных угодий
 - Зона садоводства, огородничества
 - Зоны рекреационного назначения
 - Зона озеленения территории общего пользования (парки, сква, сквады, бульвары)
 - Зона стадиона
 - Зона лесов
 - Зона кладбища
 - Зона складирования и захоронения отходов
 - Зона рекреационных территорий
 - Зона автостроил
 - Зона вывоза мусора

- УСЛОВНЫЕ ОБОЗНАЧЕНИЯ
ОБЪЕКТЫ СОЦИАЛЬНОЙ ИНФРАСТРУКТУРЫ**
- ОБРАЗОВАНИЯ**
- 1 ДОШКОЛЬНАЯ ОБРАЗОВАТЕЛЬНАЯ ОРГАНИЗАЦИЯ
 - 2 ОБЩЕОБРАЗОВАТЕЛЬНАЯ ОРГАНИЗАЦИЯ
 - 3 ОРГАНИЗАЦИЯ ДОПОЛНИТЕЛЬНОГО ОБРАЗОВАНИЯ
 - 4 ОРГАНИЗАЦИЯ ПРОФЕССИОНАЛЬНОГО И ВЫСШЕГО ОБРАЗОВАНИЯ
- КУЛЬТУРЫ**
- 1 НАЗНАЧЕНИЕ (библиотека)
 - 2 ОБЪЕКТ КУЛЬТУРНО-ДОСУГОВОГО НАЗНАЧЕНИЯ (КЛУБНОГО ТИПА) (культурно-досуговые учреждения (помещения для культурно-массовой работы, досуга и любительской деятельности) - Дворцы культуры, клубные учреждения, молодежные центры, подростковые клубы)
 - 3 ЗРЕЛИЩНАЯ ОРГАНИЗАЦИЯ
- СОЦИАЛЬНОГО ОБЕСПЕЧЕНИЯ**
- 1 СТАЦИОНАРНАЯ ОРГАНИЗАЦИЯ СОЦИАЛЬНОГО ОБСЛУЖИВАНИЯ (дома интерната для престарелых, дома-интернаты для инвалидов, детские дома-интернаты, приюты)
- ФИЗКУЛЬТУРЫ И СПОРТА**
- 1 ОБЪЕКТ СПОРТА, ВКЛЮЧАЮЩИЙ РАЗДЕЛЬНО НОРМИРУЕМЫЕ СПОРТИВНЫЕ СООРУЖЕНИЯ
- ЗДРАВООХРАНЕНИЯ**
- 1 СТАЦИОНАРНОЕ УЧРЕЖДЕНИЕ (интерновальное и специализированное больницы для детей и взрослых, родильные дома, госпитали, больницы, дома ребенка, диспансеры)
 - 2 АМБУЛАТОРНО-ПОЛИКЛИНИЧЕСКОЕ УЧРЕЖДЕНИЕ (амбулаторно-поликлиническое учреждение для взрослого населения, для детского населения, женские консультации, стоматологические поликлиники, центры реабилитации)
 - 3 МЕДИЦИНСКАЯ ОРГАНИЗАЦИЯ, ОКАЗЫВАЮЩАЯ ПЕРВУЮ МЕДИКО-САНИТАРНУЮ ПОМОЩЬ
 - 4 СКОРАЯ МЕДИЦИНСКАЯ ПОМОЩЬ
- МЕСТА ПОГРЕБЕНИЯ**
- 1 КЛАДБИЩЕ
 - 2 КРЕМАТОРИЙ
- - объекты регионального значения, планируемые к строительству
■ - объекты федерального значения, планируемые к строительству
■ - объекты регионального значения, планируемые к реконструкции

