



СЕВАСТОПОЛЬ

С « - (' , ') »
1335-2017-9204012730-01
: 299059, . , 67, 310
.: (8692) 67-00-23 e-mail: gip@niigais.com

ОК Н ПО П Н О К О «
, 2- »

ПРО КТ ПЛАНИРО КИ Т РРИТОРИИ
ОСНО НА () ЧАСТ

ГРА ИЧ СКА ЧАСТ

37П -ОК-ПП -О -Г

ом 1 Кни а 2

: « »



СЕВАСТОПОЛЬ

С « - (, ,) »
1335-2017-9204012730-01
: 299059, . , 67, 310
.: (8692) 67-00-23, - . e-mail: gip@niigais.com

ОК Н ПО П Н О К О «Г К
С Б СКО О Н ЮБК, 2- О »

ПРО КТ ПЛАНИРО КИ Т РРИТОРИИ
ОСНО НА () ЧАСТ .

ГРА ИЧ СКА ЧАСТ

37П -ОК-ПП -О -Г

ом 1 Кни а 2



П. .

Н.А.

Содержание

№ п/п	Наименование	№ стр.
Проект планировки территории. Основная часть. Графическая часть		
1	Чертёж границ зон планируемого размещения линейных объектов. М 1:1000	5



						37ПИР-ОК-ППТ-ОЧ-ГЧ			
Изм.	Кол.уч	Лист	№док	Подп.	Дата	Содержание	Стадия	Лист	Листов
Нач.отд.		Горбатюк			12.24		ПП	1	1
Разработал		Горбатюк			12.24		ГАУС "НИИ ГАИС"		

Схема расположения листов



Условные обозначения

- Границы территории, в отношении которой осуществляется подготовка проекта планировки
- Границы кадастровых кварталов
- 90:12:090501** Номера кадастровых кварталов
- Границы существующих земельных участков, учтенных в Едином государственном реестре недвижимости
- 90:12:090501:459** Кадастровые номера существующих земельных участков
- Объекты планируемой инженерной инфраструктуры:
 - проектируемый подземный газопровод высокого давления
 - проектируемый надземный газопровод высокого давления
- Границы зон планируемого размещения линейного объекта регионального значения:
 - Зона планируемого размещения наземных элементов линейного объекта регионального значения
 - Зона планируемого размещения временных объектов на период реализации линейного объекта регионального значения
 - 10 Номера характерных точек границ зон планируемого размещения наземных элементов линейного объекта регионального значения
 - 10 Номера характерных точек границ зон планируемого размещения временных объектов на период реализации линейного объекта регионального значения
- Границы зон с особыми условиями использования территорий, подлежащие установлению в связи с размещением линейных объектов:
 - Границы охранных зон планируемых инженерных сетей и сооружений
 - Сетей газопровода высокого давления

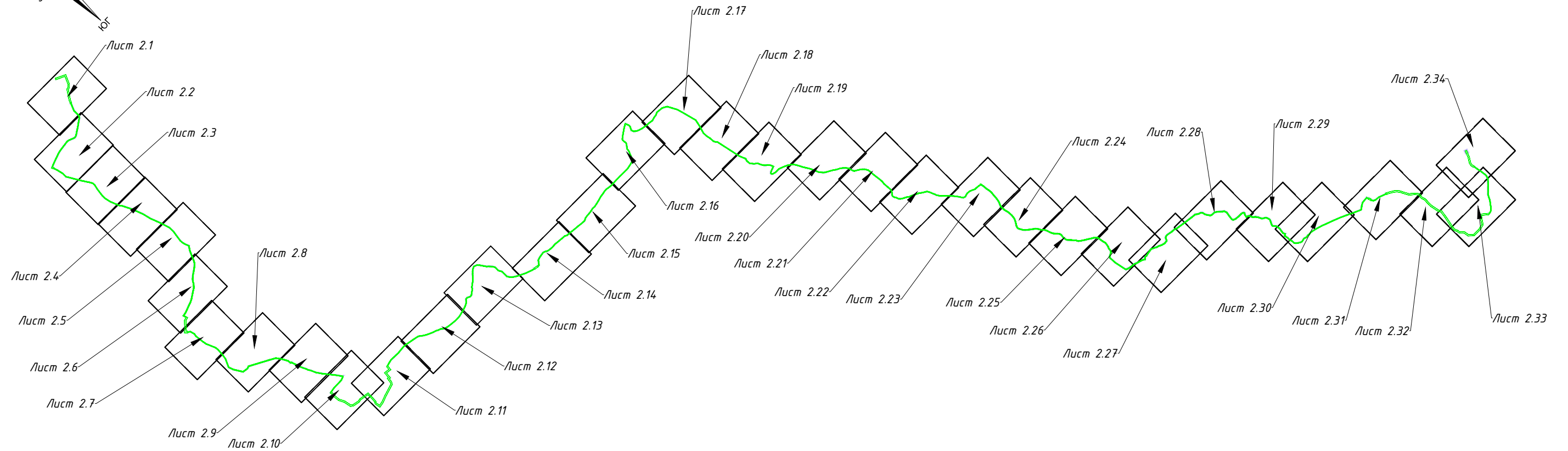
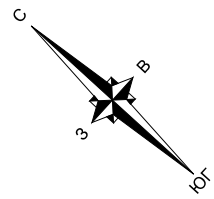
Примечание: система координат - СК-63 (зона 4)

37ПИР-ОК-ППТ-04-ГЧ						
«Газификация сел Байдарской долины и ЮБК, 2-я очередь»						
Изм	Кол.уч	Лист	N док	Подпись	Дата	
Нач.отд.	Горбатюк				12.24	
Разработал	Горбатюк				12.24	
Проект планировки территории Основная часть					Стадия ПП	Лист 2.0
Чертеж границ зон планируемого размещения линейных объектов М 1:1000					Листов 35	
ГАУС "НИИ ГАИС"						

Согласовано: _____
 Инв. № подл. Подпись и дата: _____
 Инв. № подл. Подпись и дата: _____
 Инв. № подл. Подпись и дата: _____

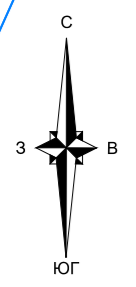

г. Севастополь
Балаклавский муниципальный округ

91:01:020001
91:01:020001:266

91:01:020001:266

91:01:020001:5

91:01:051001

91:00:000000:51(5)

91:01:020001

Линия совмещения листа 2.1 с листом 2.2

Изм.	Кол.	Лист	№ док.	Подпись	Дата

ЭП ПИР-ОК-ППТ-04-ГЧ

Лист
2.1

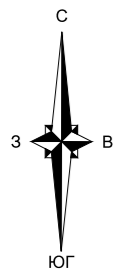

г. Севастополь
Балаклавский муниципальный округ
91:01:051001
91:00:000000:51(5)

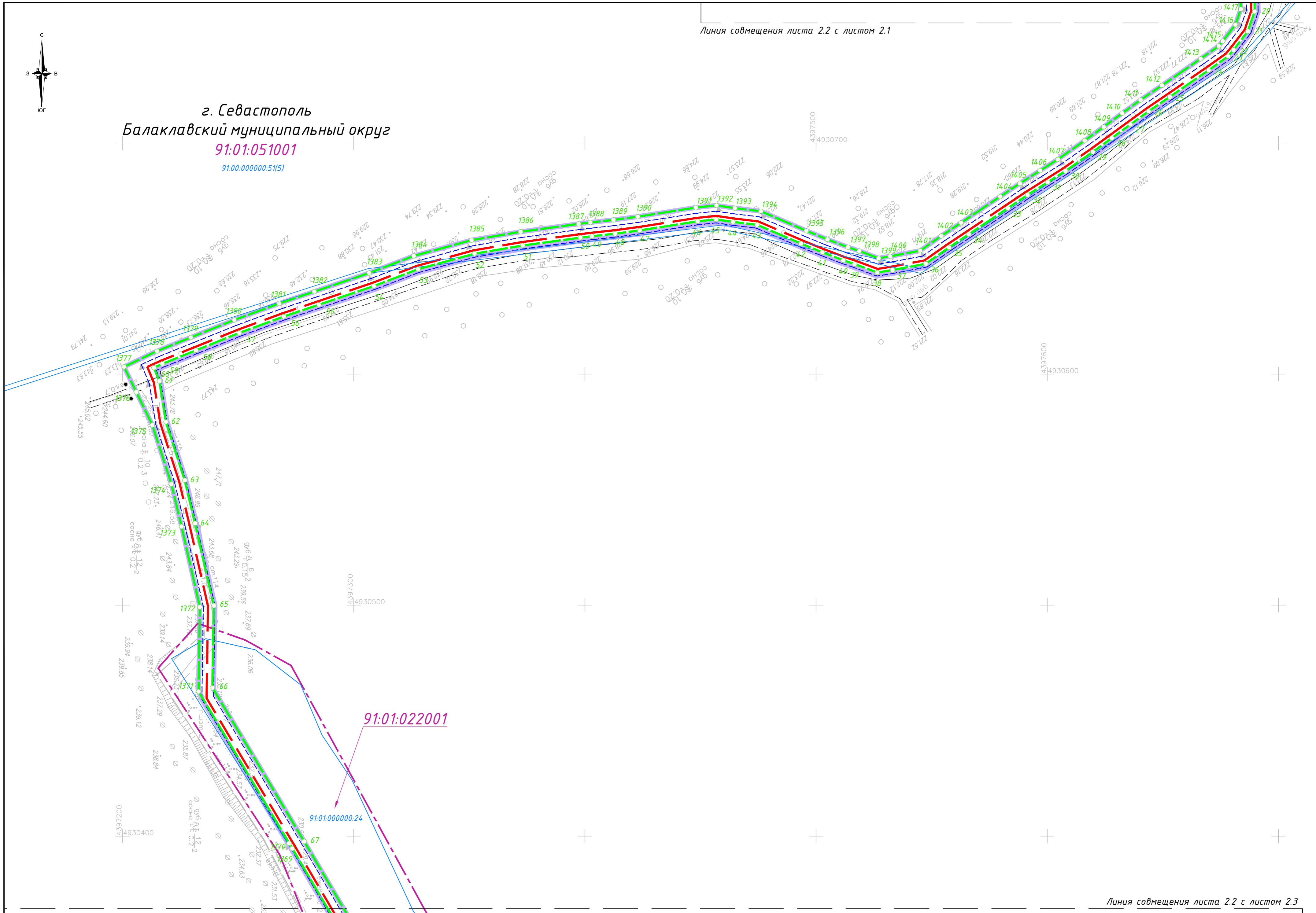

Изм.	Кол.	Лист	№ док.	Подпись	Дата

г. Севастополь
Балаклавский муниципальный округ

91:01:051001

91:00.000000.51(5)

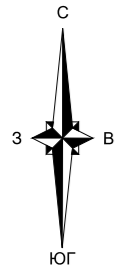

91:01:051001

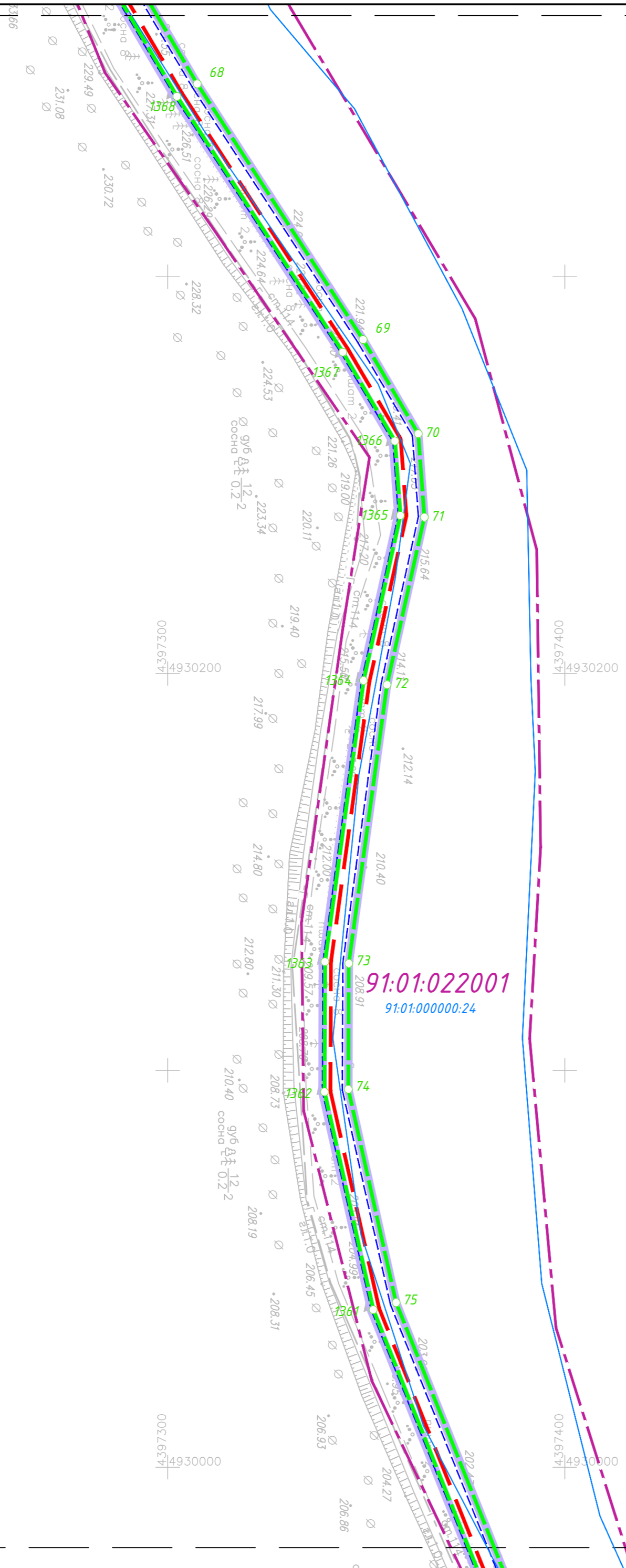

91:01:022001
91:01.000000.24

Изм.	Кол.	Лист	№ док.	Подпись	Дата

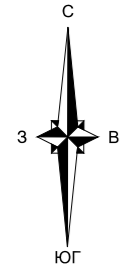

г. Севастополь
Балаклавский муниципальный округ

91:01:051001

91:00-000000:51(5)

91:01:051001

91:01:022001

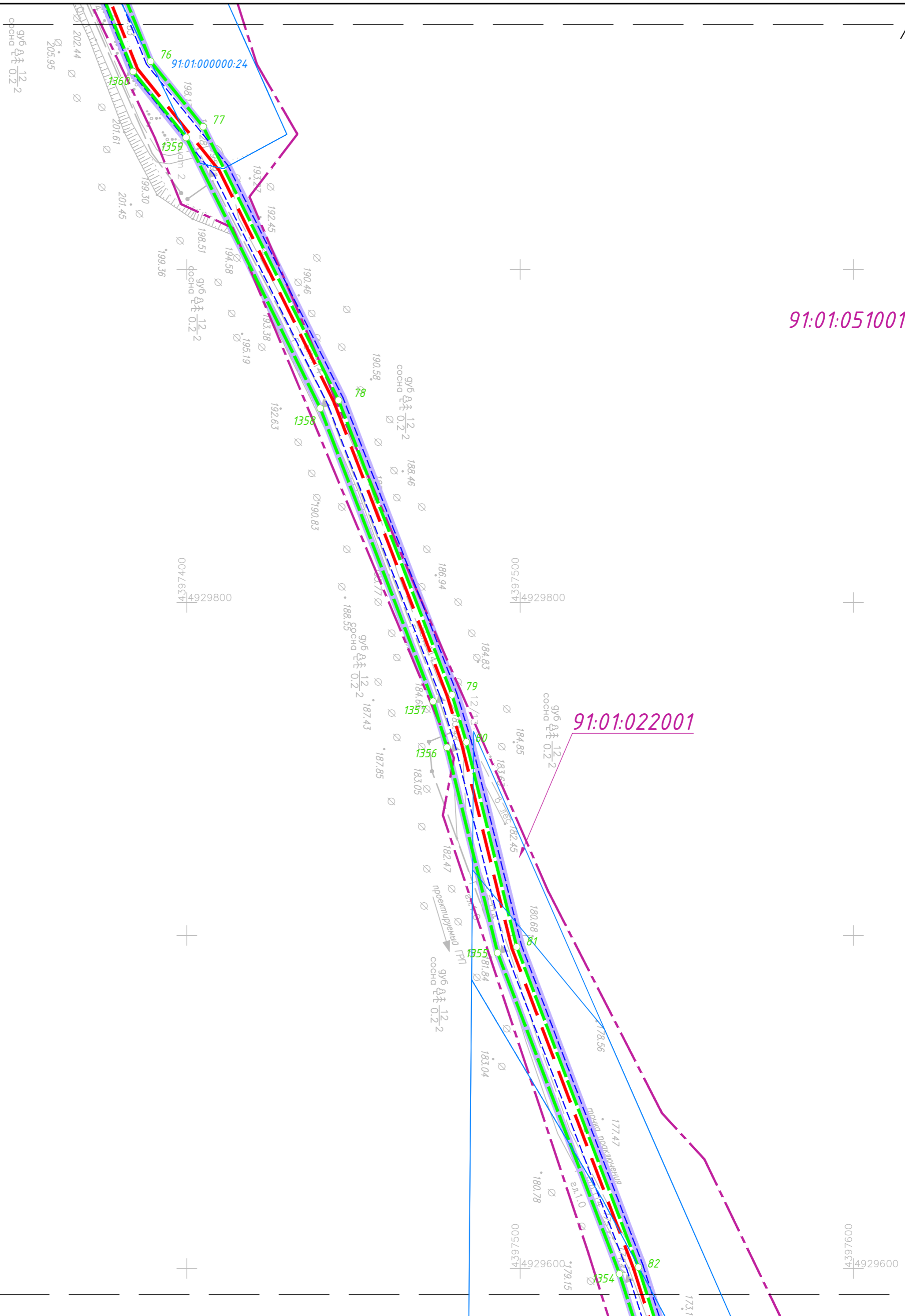

Изм.	Кол.	Лист	№ док.	Подпись	Дата

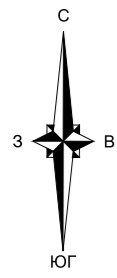

г. Севастополь
Балаклавский муниципальный округ

91:01:051001

91:00:000000:51(5)

91:01:051001

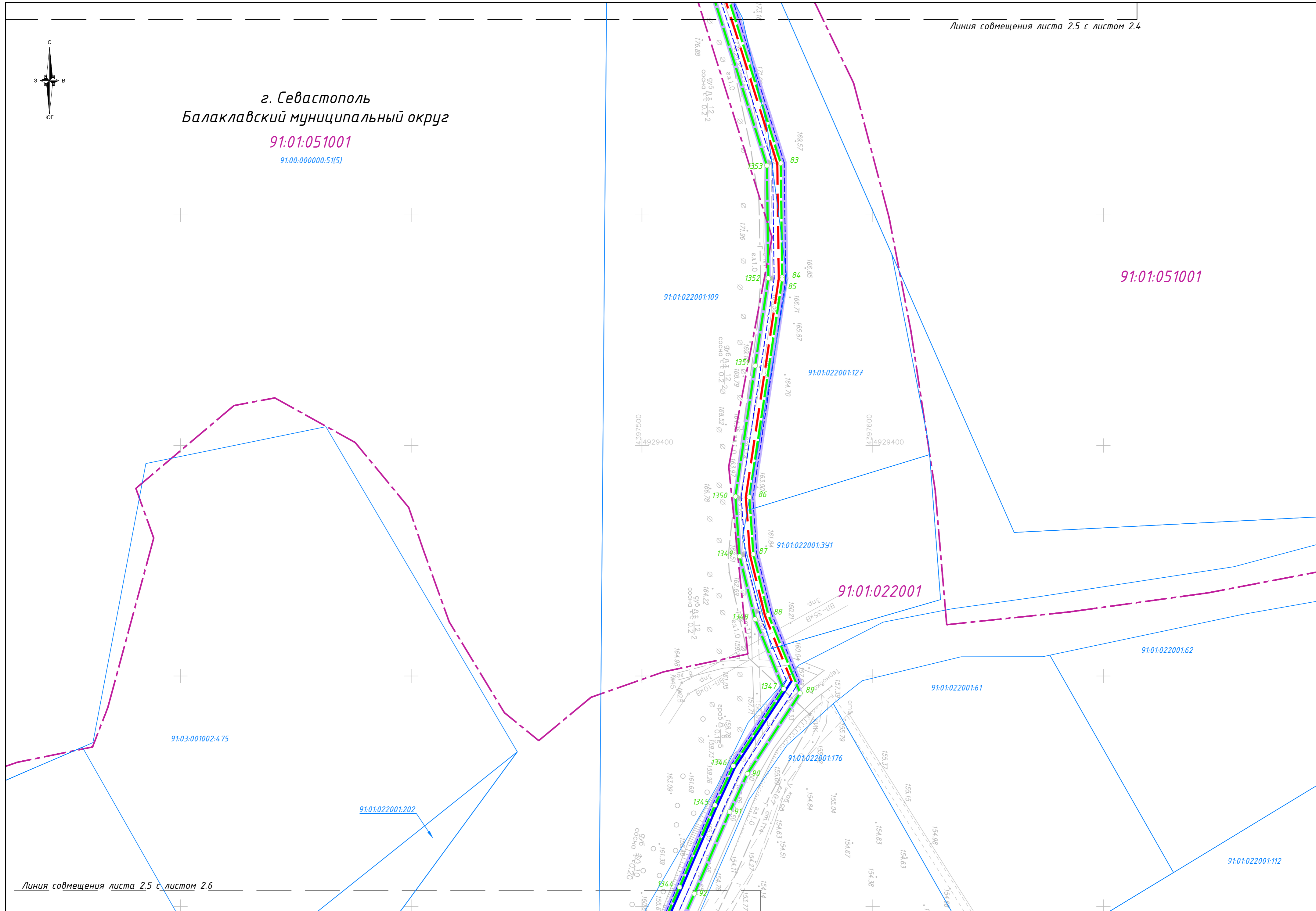

Изм.	Кол.	Лист	№ док.	Подпись	Дата

91:01:051001

Линия совмещения листа 2.6 с листом 2.5

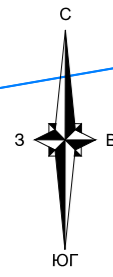

г. Севастополь
Балаклавский муниципальный округ
91:01:022001

91.01.022001.136

91.01.022001.100

91.01.022001.202

91.01.022001.56

91.01.022001.202

91.01.022001.5

91.00.000000.51(15)

91.01.022001.112

91.01.022001.4

91.01.022001.1

91.01.022001.2

Линия совмещения листа 2.6 с листом 2.7

Изм.	Кол.	Лист	№ док.	Подпись	Дата

ЭППИР-ОК-ППТ-04-ГЧ

Лист
2.6

г. Севастополь
Балаклавский муниципальный округ
91:01:022001

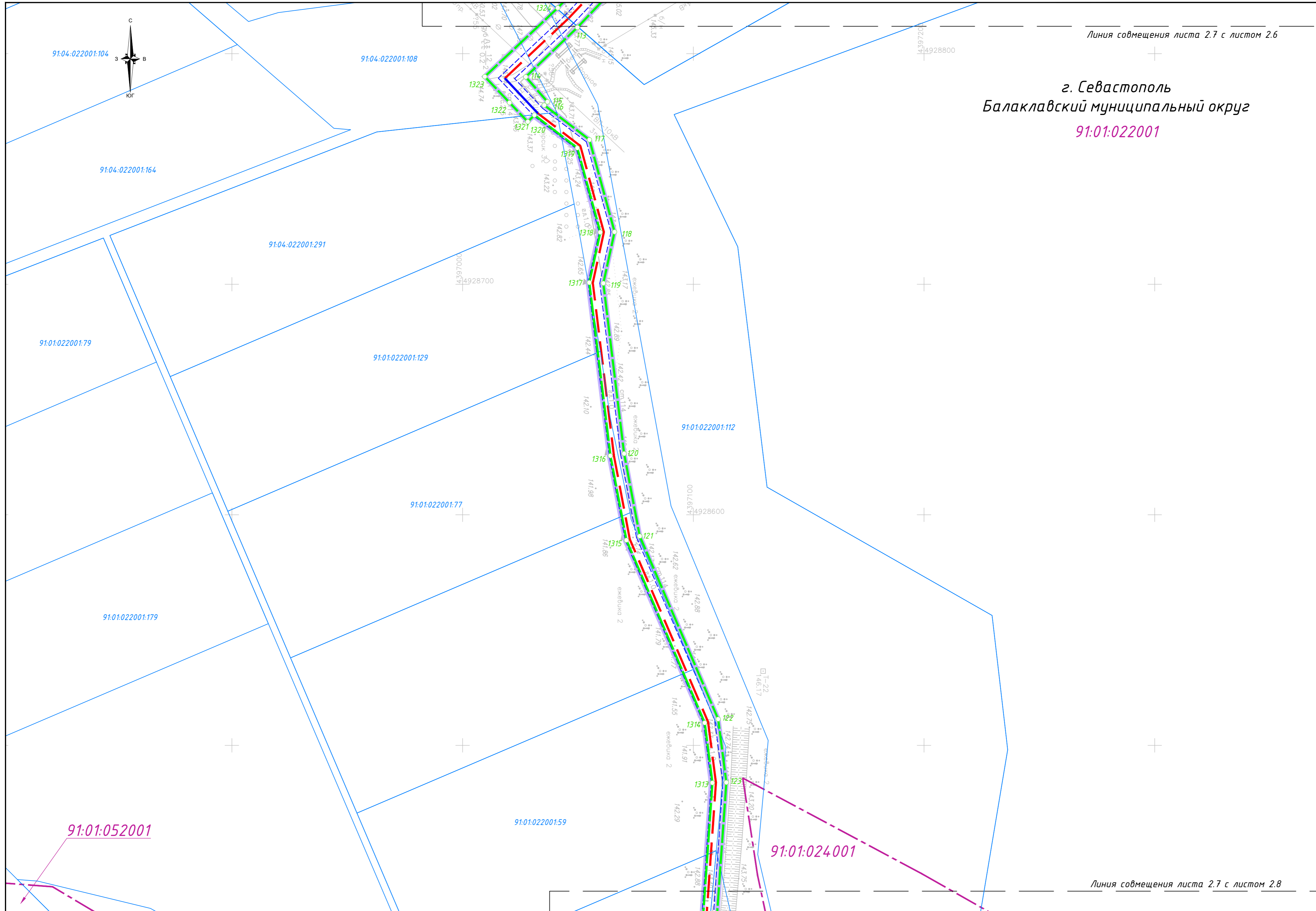

91:01:052001

91:01:024001

Изм.	Кол.	Лист	№ док.	Подпись	Дата

Линия совмещения листа 2.8 с листом 2.7

г. Севастополь
Балаклавский муниципальный округ
91:01:022001
91:01.000000:370

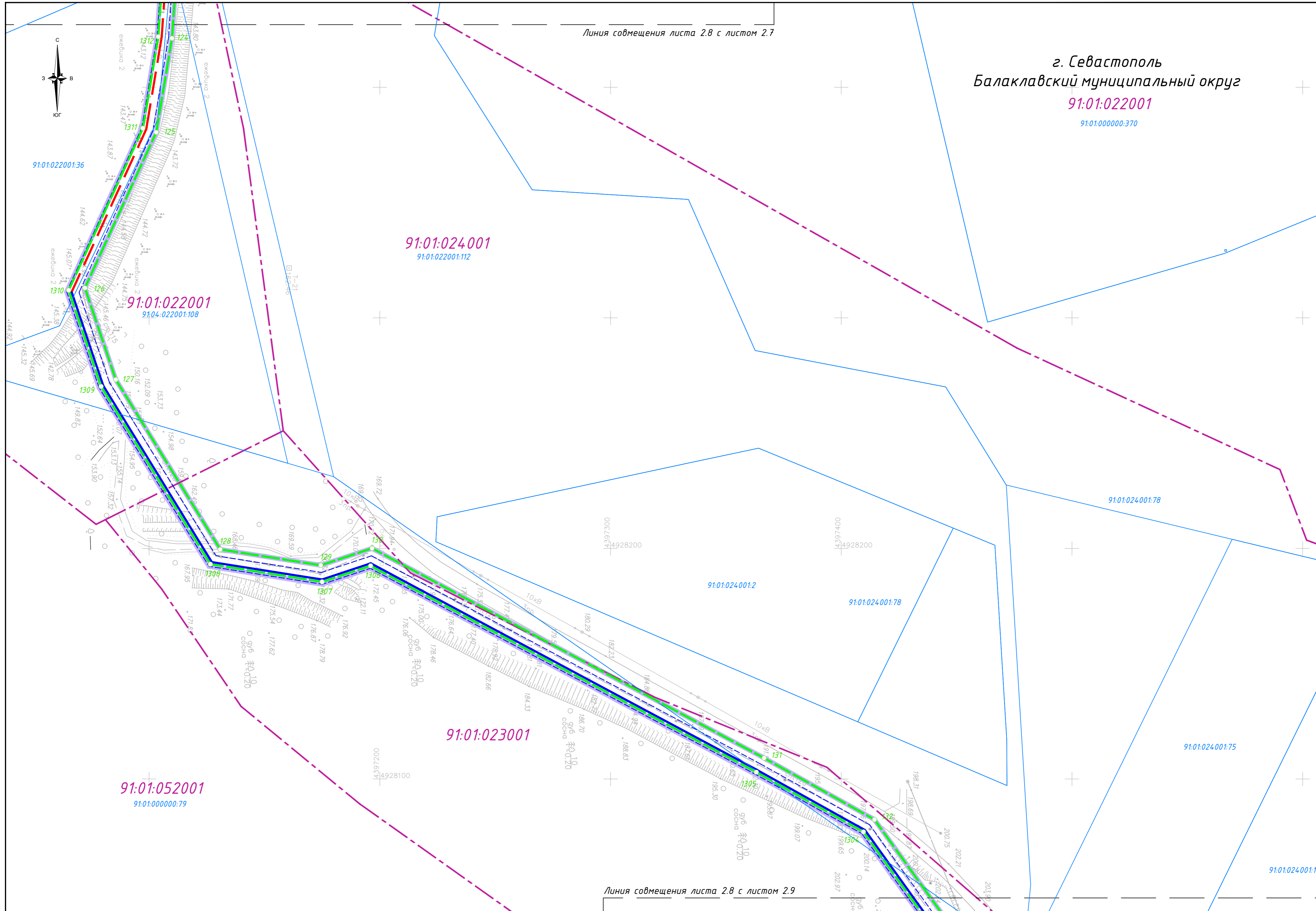
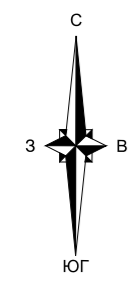

Линия совмещения листа 2.8 с листом 2.9

Изм.	Кол.	Лист	№ док.	Подпись	Дата

ЭППИР-ОК-ППТ-04-ГЧ

Линия совмещения листа 2.9 с листом 2.8

91:01:022001

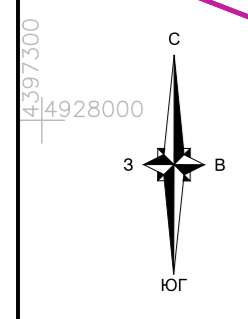

г. Севастополь
Балаклавский муниципальный округ
91:01:024001
91:01:000000:76

91:01:052001
91:01:000000:79

91:01:023001

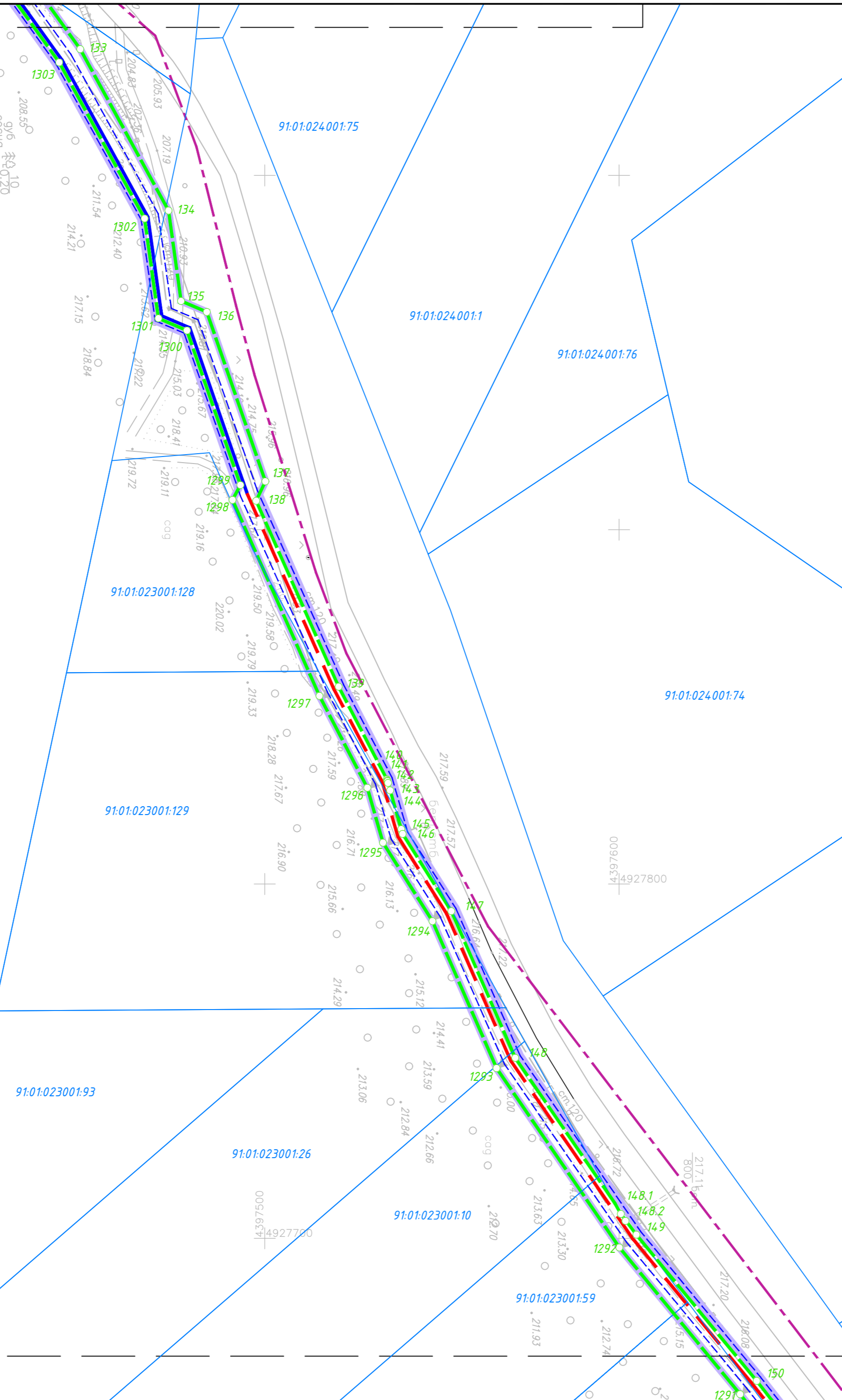

91:01:024001:62

91:01:023001:93

91:01:023001:26

91:01:023001:10

91:01:023001:59

91:01:024001:77

91:01:024001:151

91:01:024001:89

91:01:024001:150

91:01:024001:153
Линия совмещения листа 2.9 с листом 2.10

Изм.	Кол.	Лист	№ док.	Подпись	Дата

Э7ПИР-ОК-ППТ-04-ГЧ

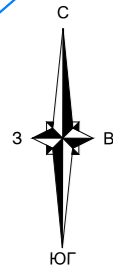

г. Севастополь
Балаклавский муниципальный округ
91:01:024001
91:01:000000:76

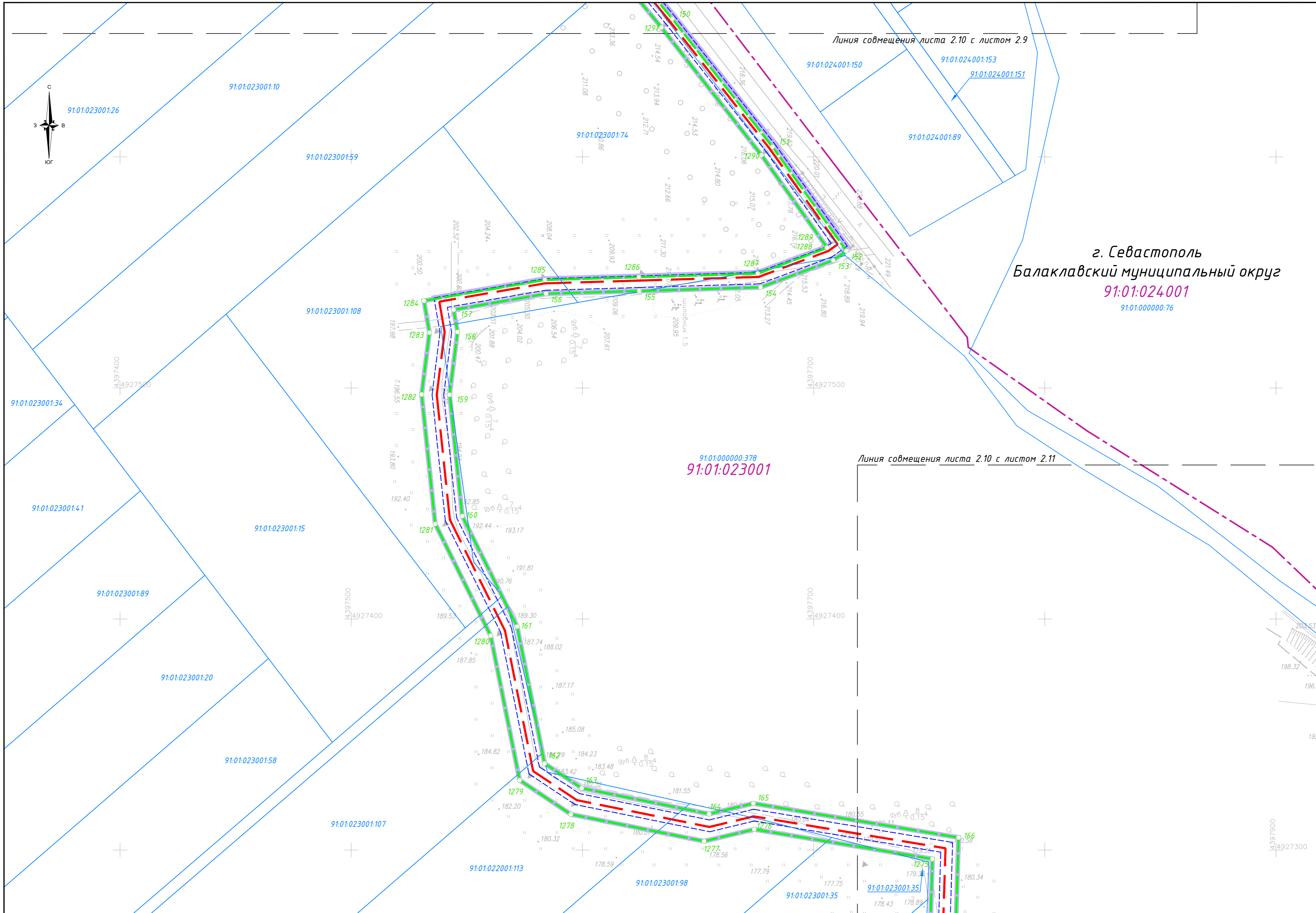

Изм.	Кол.	Лист	№ док.	Подпись	Дата

ЭППИР-ОК-ППТ-04-ГЧ

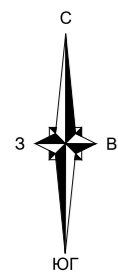

г. Севастополь
Балаклавский муниципальный округ

91:01:024001

91:01:000000:76

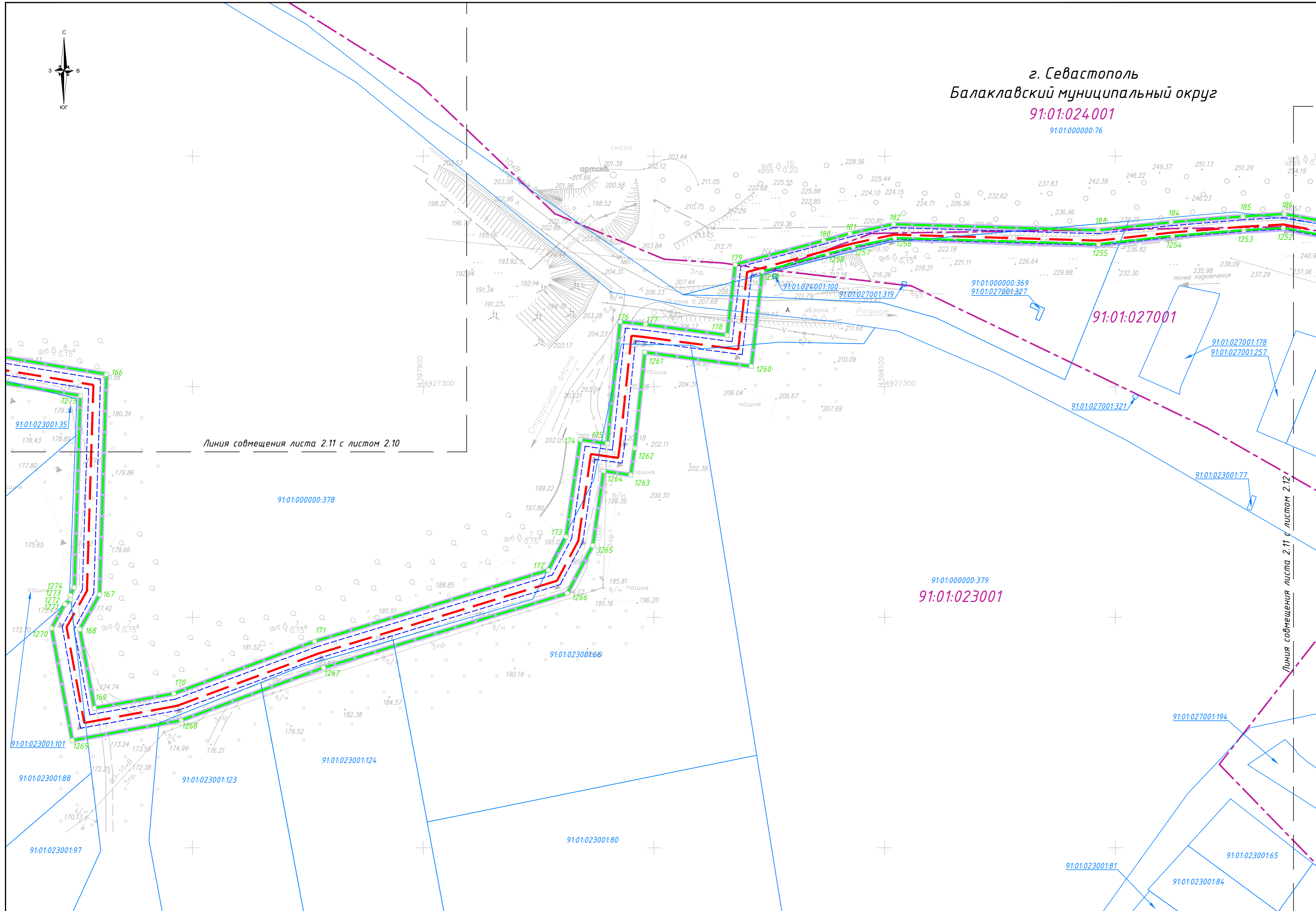

Линия совмещения листа 2.11 с листом 2.10

Линия совмещения листа 2.11 с листом 2.12

91:01:000000:379
91:01:023001

Изм.	Кол.	Лист	№ док.	Подпись	Дата

ЭГПИР-ОК-ППТ-04-ГЧ

г. Севастополь
Балаклавский муниципальный округ

91:01:024001

91:01:000000.76

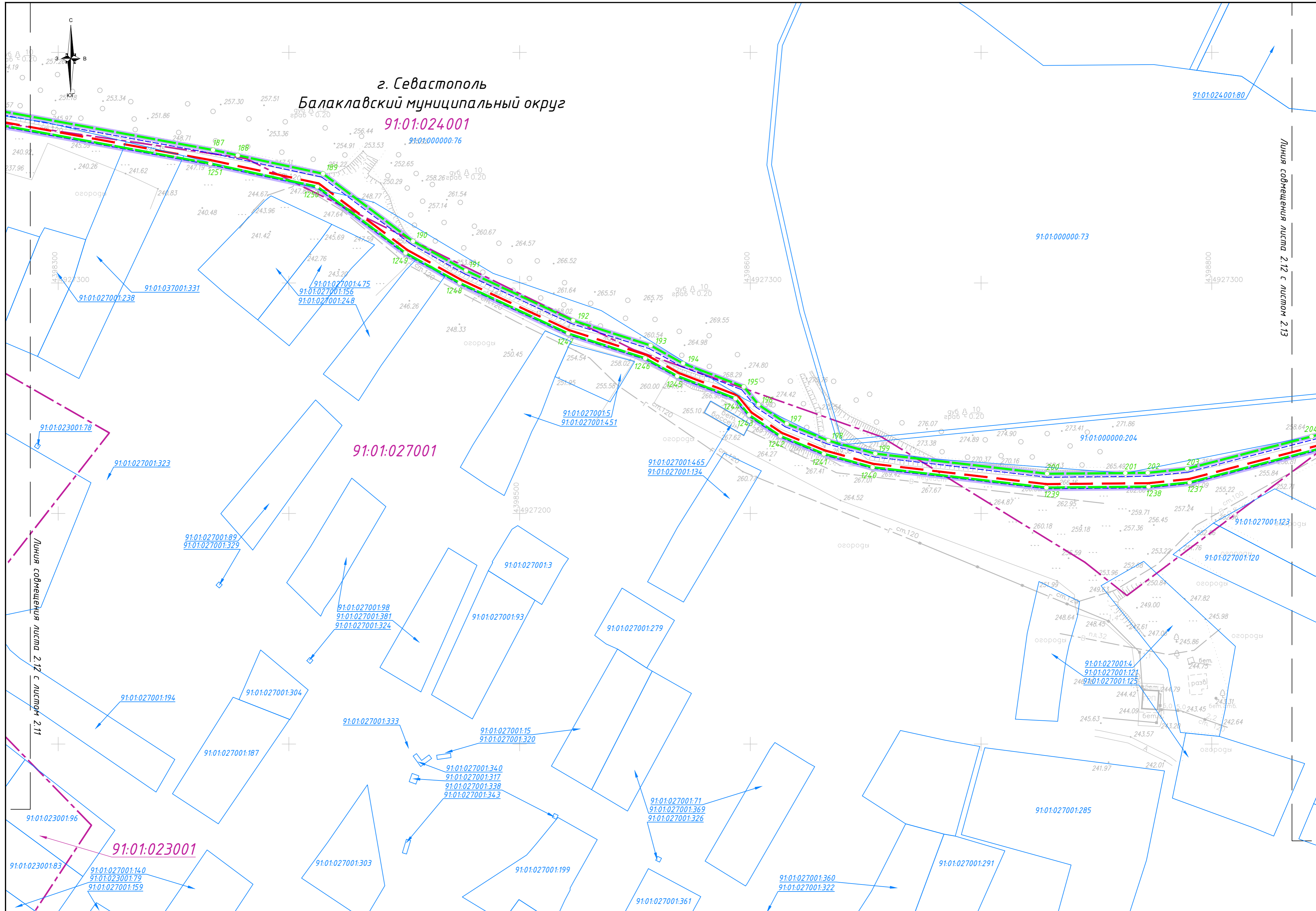

Линия совмещения листа 2.12 с листом 2.13

Линия совмещения листа 2.12 с листом 2.11

Изм.	Кол.	Лист	№ док.	Подпись	Дата

ЭППИР-ОК-ППТ-04-ГЧ

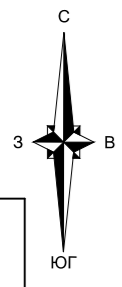

91:01:024001:80

г. Севастополь
Балаклавский муниципальный округ
91:01:024001
91:01:000000:73

Линия содвещения листа 2.13 с листом 2.12

91:01:000000:75

91:01:024001:25

91:01:027001

91:01:024001:20

91:01:024001:24

91:01:022001:126(13)

91:01:024001:21

91:01:024001:36

91:01:024001:35

91:01:024001:23

91:01:027001:249

91:01:027001:351

91:01:027001:90

91:01:027001:120

91:01:027001:86

91:01:027001:171

91:01:027001:490

Линия содвещения листа 2.13 с листом 2.14

Изм.	Кол.	Лист	№ док.	Подпись	Дата

ЭППИР-ОК-ППТ-04-ГЧ

Лист
2.13

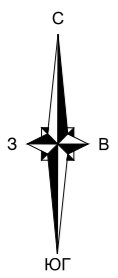

г. Севастополь
Балаклавский муниципальный округ
91:01:024001
91.01.000000.75

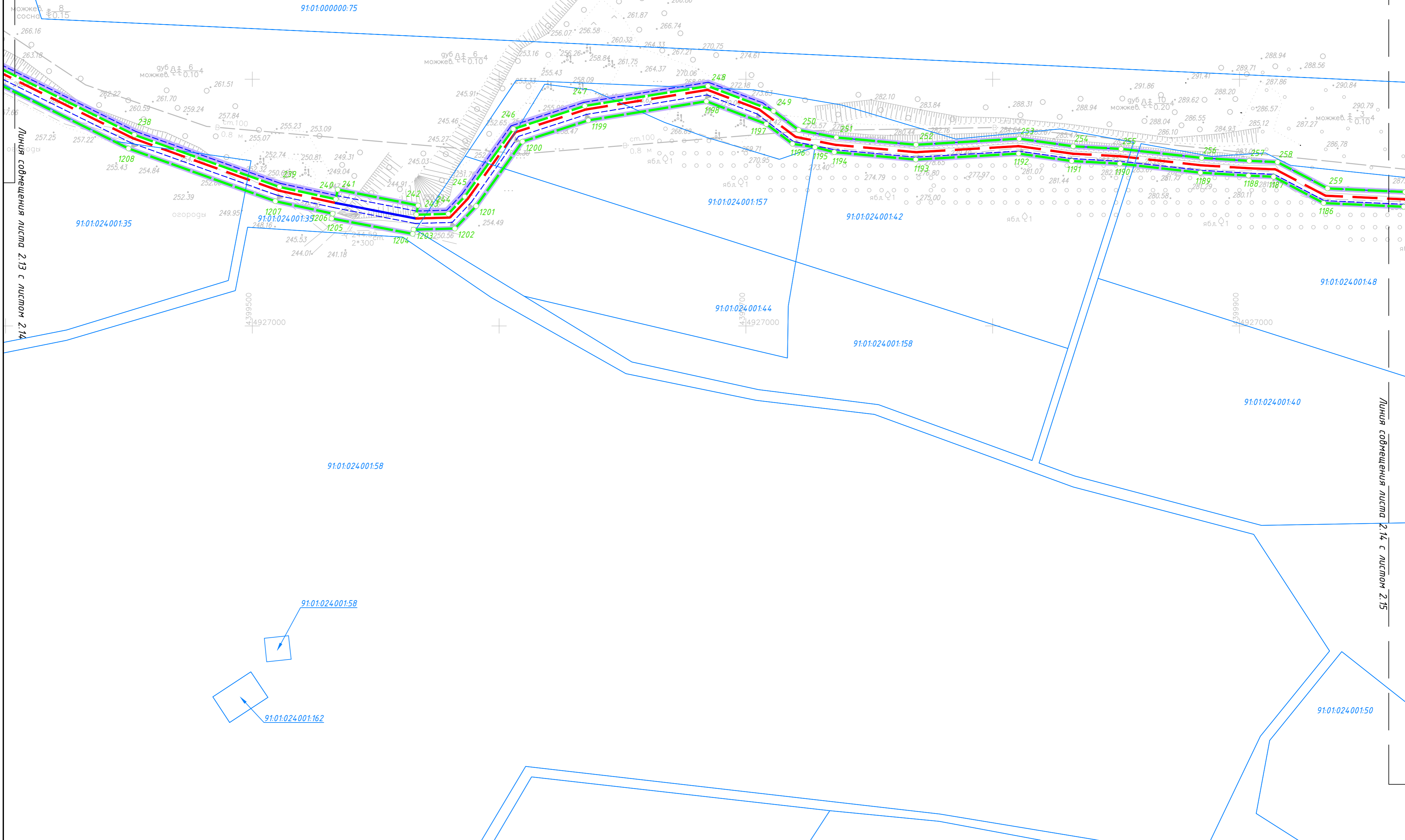

Линия смещения листа 2.13 с листом 2.14

Линия смещения листа 2.14 с листом 2.15

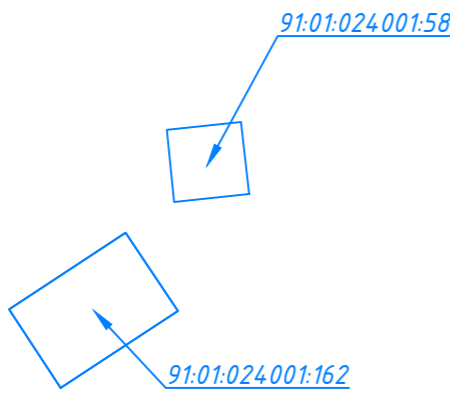

Изм.	Кол.	Лист	№ док.	Подпись	Дата

ЭГПИР-ОК-ППТ-04-ГЧ

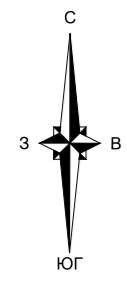

г. Севастополь
Балаклавский муниципальный округ
91:01:024.001
91:01:000000:75

Линия совмещения листа 2.15 с листом 2.16

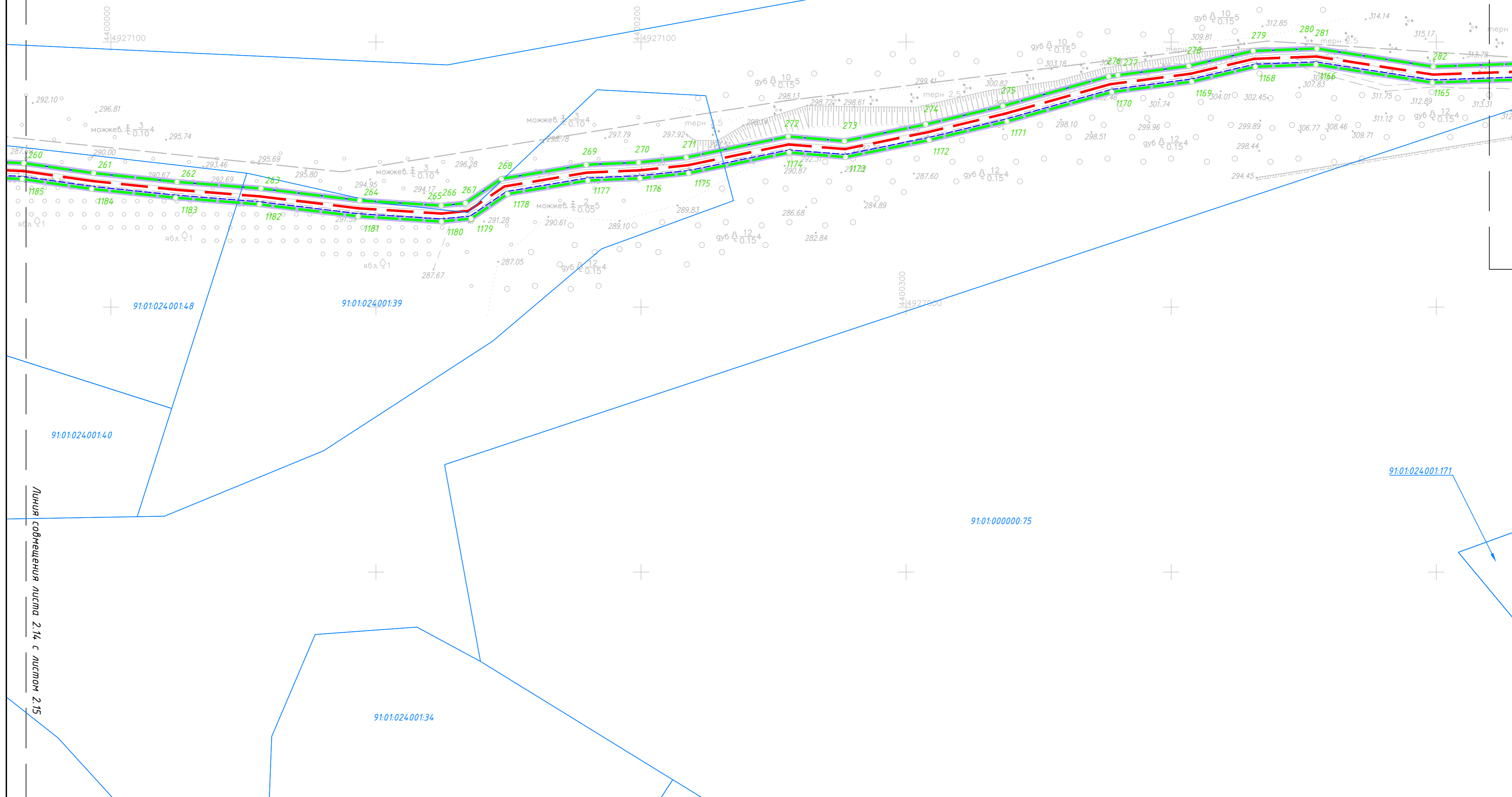

Линия совмещения листа 2.14 с листом 2.15

91:01:024.001:171

Изм.	Кол.	Лист	№ док.	Подпись	Дата

ЭППИР-ОК-ППТ-04-ГЧ

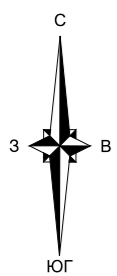

г. Севастополь
Балаклавский муниципальный округ
91:01:024001

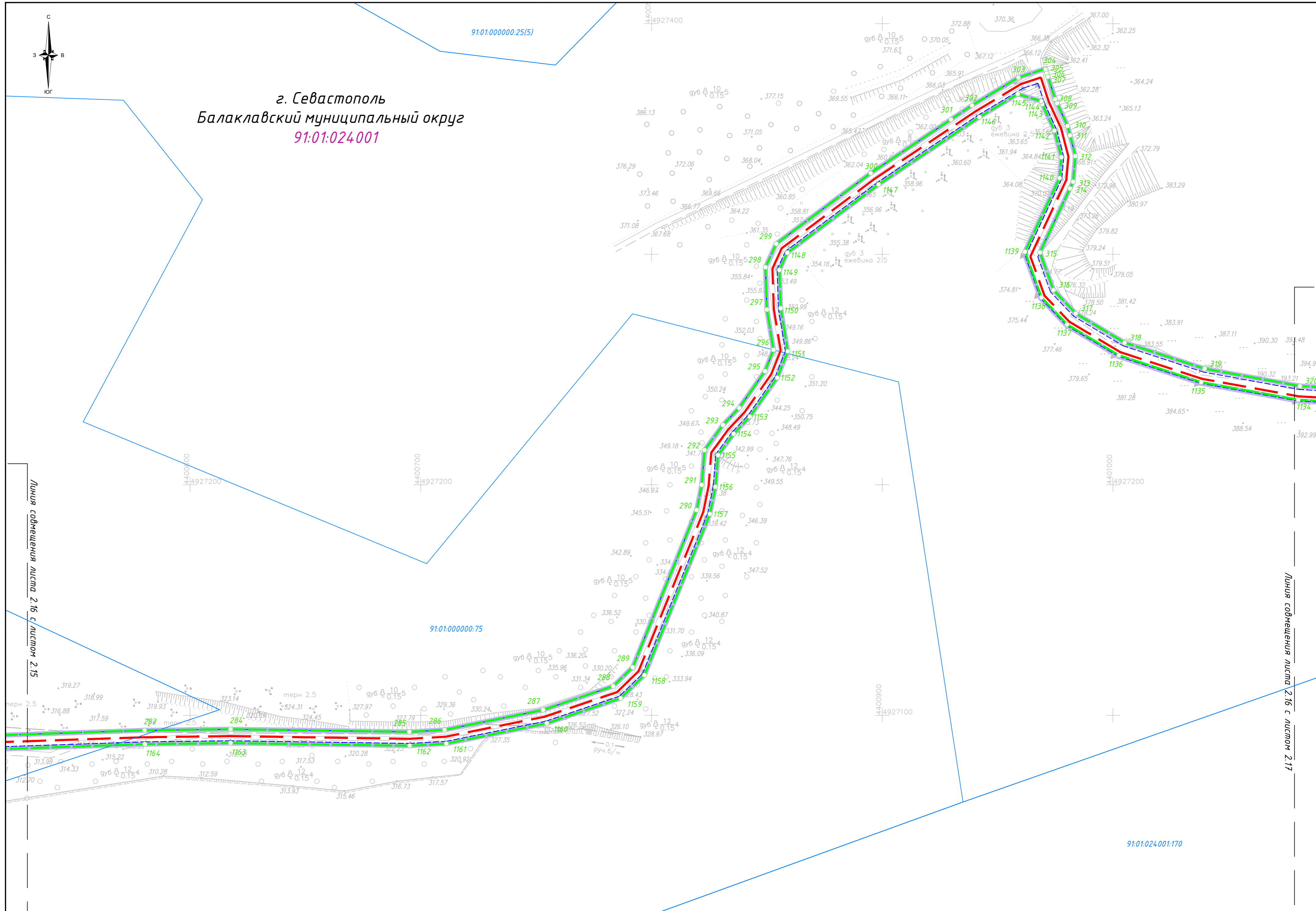

Линия совмещения листа 2.16 с листом 2.15

Линия совмещения листа 2.16 с листом 2.17

Изм.	Кол.	Лист	№ док.	Подпись	Дата

ЭППИР-ОК-ППТ-04-ГЧ

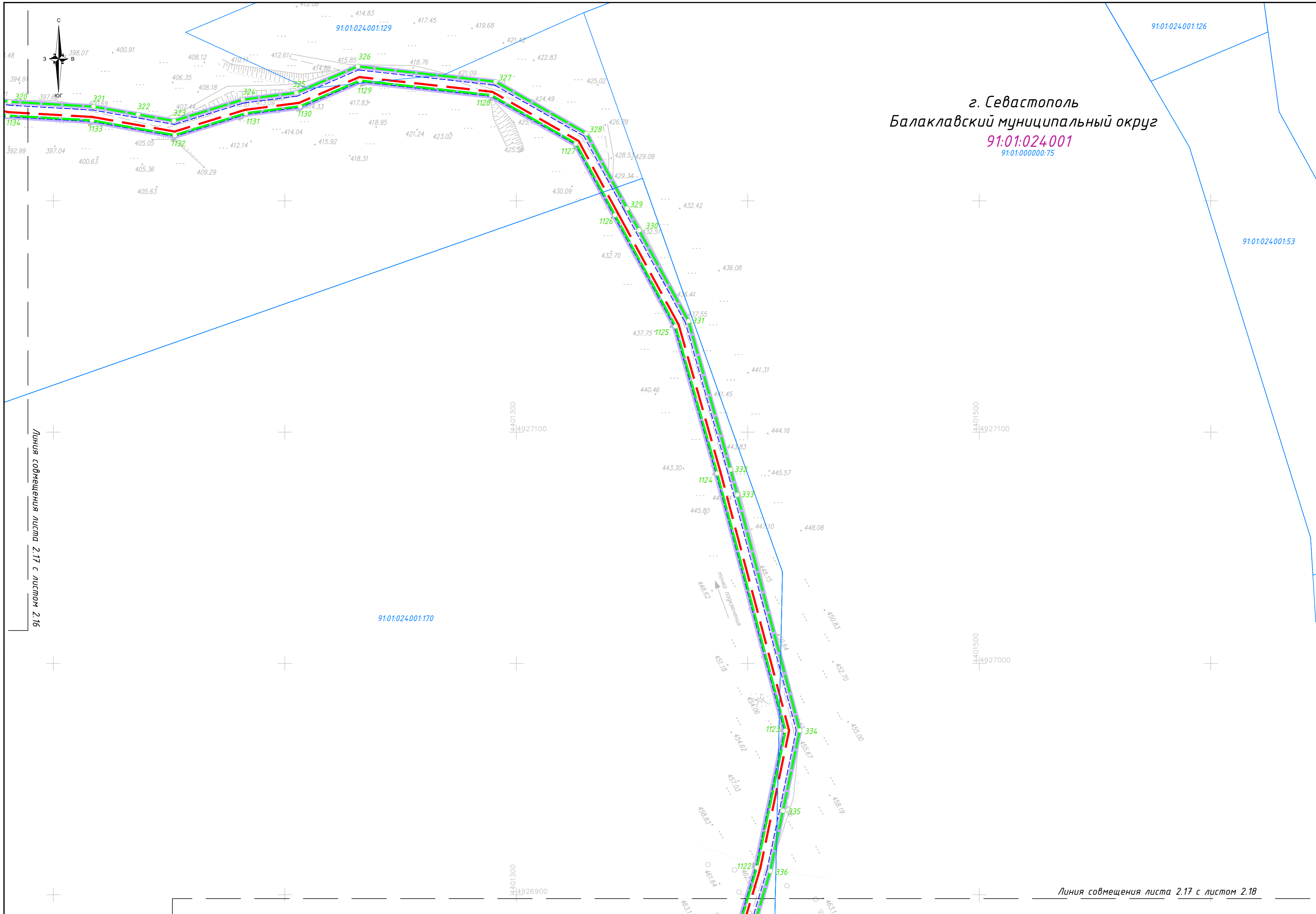

г. Севастополь
 Балаклавский муниципальный округ
91:01:024:001
 91:01:000000:75

Линия совмещения листа 2.17 с листом 2.16

Линия совмещения листа 2.17 с листом 2.18

Изм.	Кол.	Лист	№ док.	Подпись	Дата

ЗЭПИР-ОК-ППТ-04-ГЧ

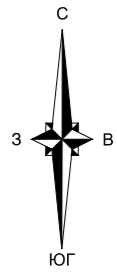

г. Севастополь
Балаклавский муниципальный округ

91:01:024001

91:01:000000:75

91:01:024001:170
91:01:024001

91:01:053001

91:01:000000:75

Изм.	Кол.	Лист	№ док.	Подпись	Дата

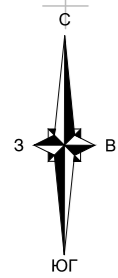

Линия совмещения листа 2.19 с листом 2.18

г. Севастополь
Балаклавский муниципальный округ
91:01:053001

91:01:024001:170

91:01:024001

91:01:000000:75

91:01:022001:126(1)

91:01:022001:126(1)

Линия совмещения листа 2.19 с листом 2.20

Изм.	Кол.	Лист	№ док.	Подпись	Дата

ЗЭПИР-ОК-ППТ-04-ГЧ

Лист
2.19

Линия совмещения листа 2.20 с листом 2.19

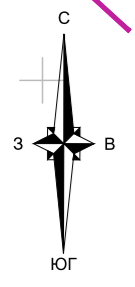

г. Севастополь
Балаклавский муниципальный округ
91:01:053001
91:01:000000:75

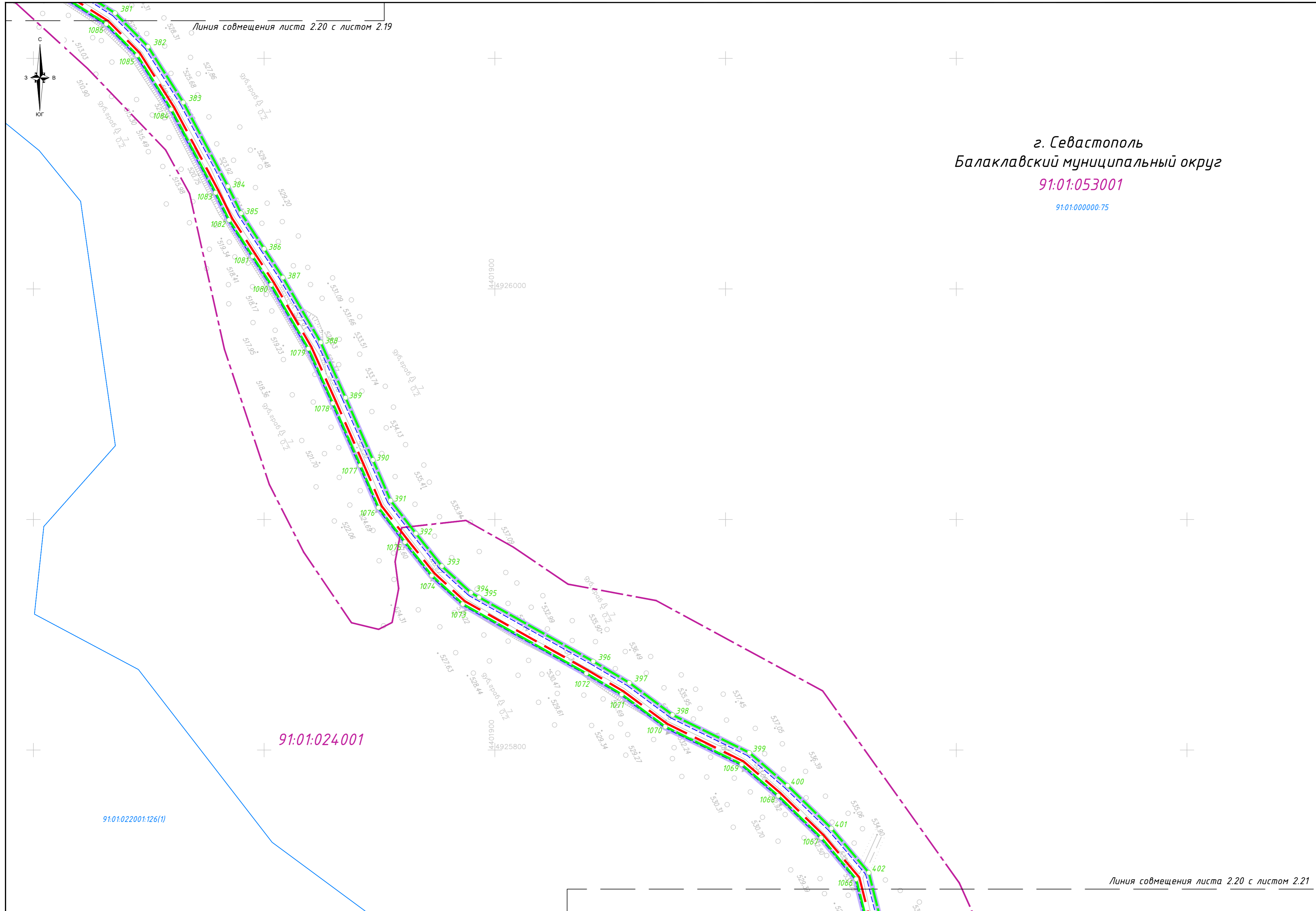

91:01:024001

91:01:022001:126(1)

Линия совмещения листа 2.20 с листом 2.21

Изм.	Кол.	Лист	№ док.	Подпись	Дата

Э7ПИР-ОК-ППТ-04-ГЧ

Лист
2.20

Линия совмещения листа 2.21 с листом 2.20

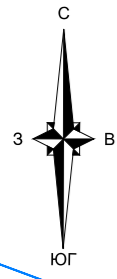

г. Севастополь
Балаклавский муниципальный округ
91:01:053001

91:01:000000:75

91:01:022001:126(1)

91:01:024001
91:01:000000:49

91:01:053001

Линия совмещения листа 2.21 с листом 2.22

Изм.	Кол.	Лист	№ док.	Подпись	Дата

Э7ПИР-ОК-ППТ-04-ГЧ

Лист
2.21

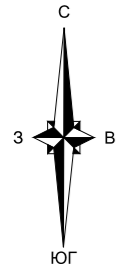

г. Севастополь
Балаклавский муниципальный округ
91:01:053001

91:01:000000:75

91:01:024001

91:01:000000:30

91:01:000000:49

Изм.	Кол.	Лист	№ док.	Подпись	Дата

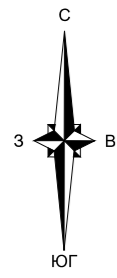

Линия совмещения листа 2.23 с листом 2.22

г. Севастополь
Балаклавский муниципальный округ

91:01:053001

91:01:000000:75

91:01:000000:49

91:01:055001

91:01:000000:83

Линия совмещения листа 2.23 с листом 2.24

Изм.	Кол.	Лист	№ док.	Подпись	Дата

Э7ПИР-ОК-ППТ-04-ГЧ

Лист

2.23

Линия совмещения листа 2.24 с листом 2.23

91:01:000000:75

г. Севастополь
Балаклавский муниципальный округ

91:01:055001
91:01:000000:83

91:01:053001
91:01:000000:49

44028000
44924400

44028000
44924200

Линия совмещения листа 2.24 с листом 2.25

Изм.	Кол.	Лист	№ док.	Подпись	Дата

ЗЭПИР-ОК-ППТ-04-ГЧ

Лист
2.24

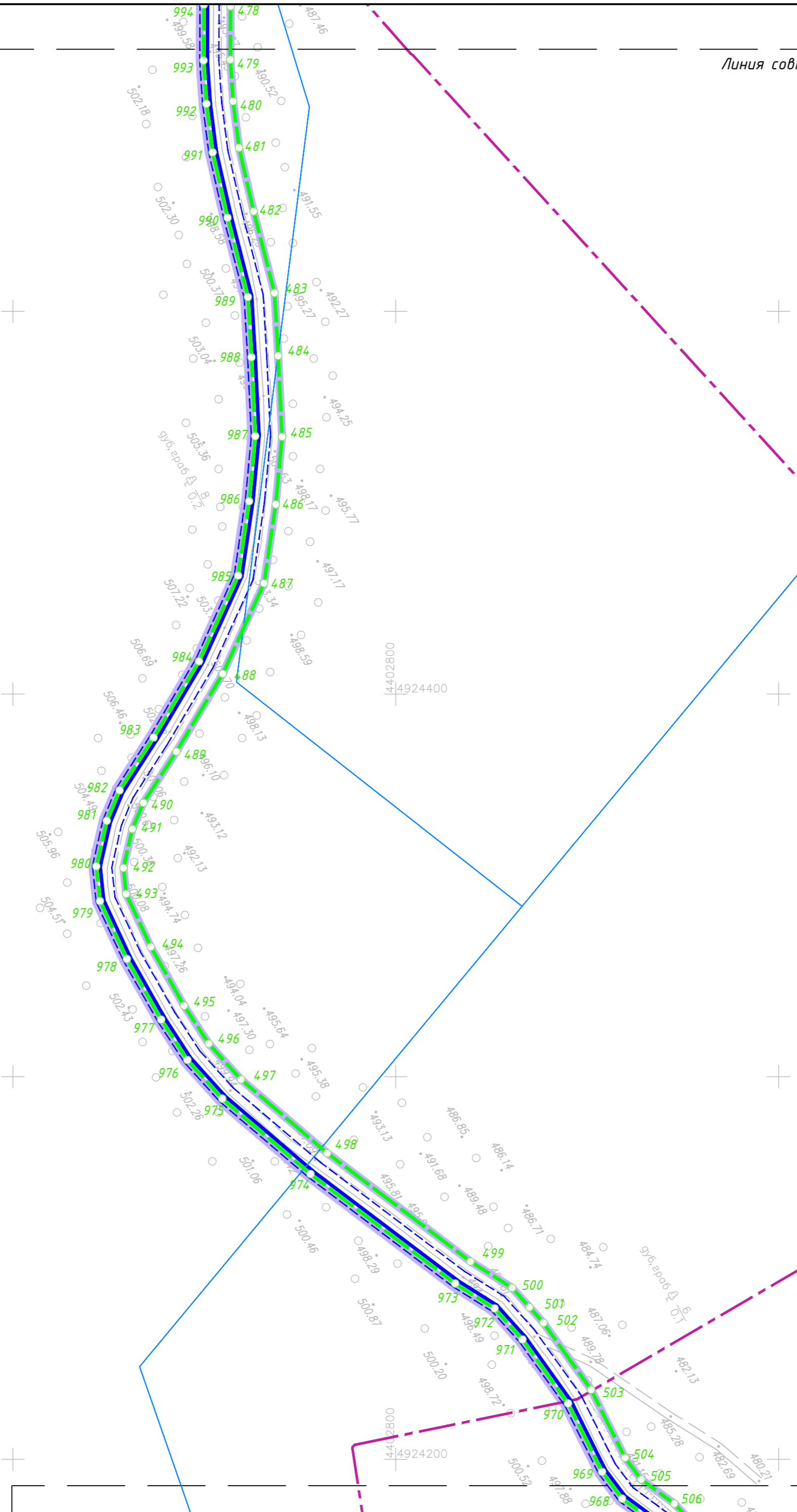
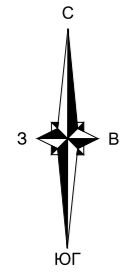

Линия совмещения листа 2.25 с листом 2.24

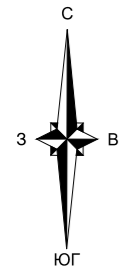

г. Севастополь
Балаклавский муниципальный округ

91:01:055001

91:01.000000:83

91:01:053001

91:01.000000:49

Линия совмещения листа 2.25 с листом 2.26

Изм.	Кол.	Лист	№ док.	Подпись	Дата

ЭППИР-ОК-ППТ-04-ГЧ

Лист

2.25

Линия совмещения листа 2.26 с листом 2.25

Линия совмещения листа 2.26 с листом 2.27

г. Севастополь
Балаклавский муниципальный округ

91:01:055001

91:01.000000.83

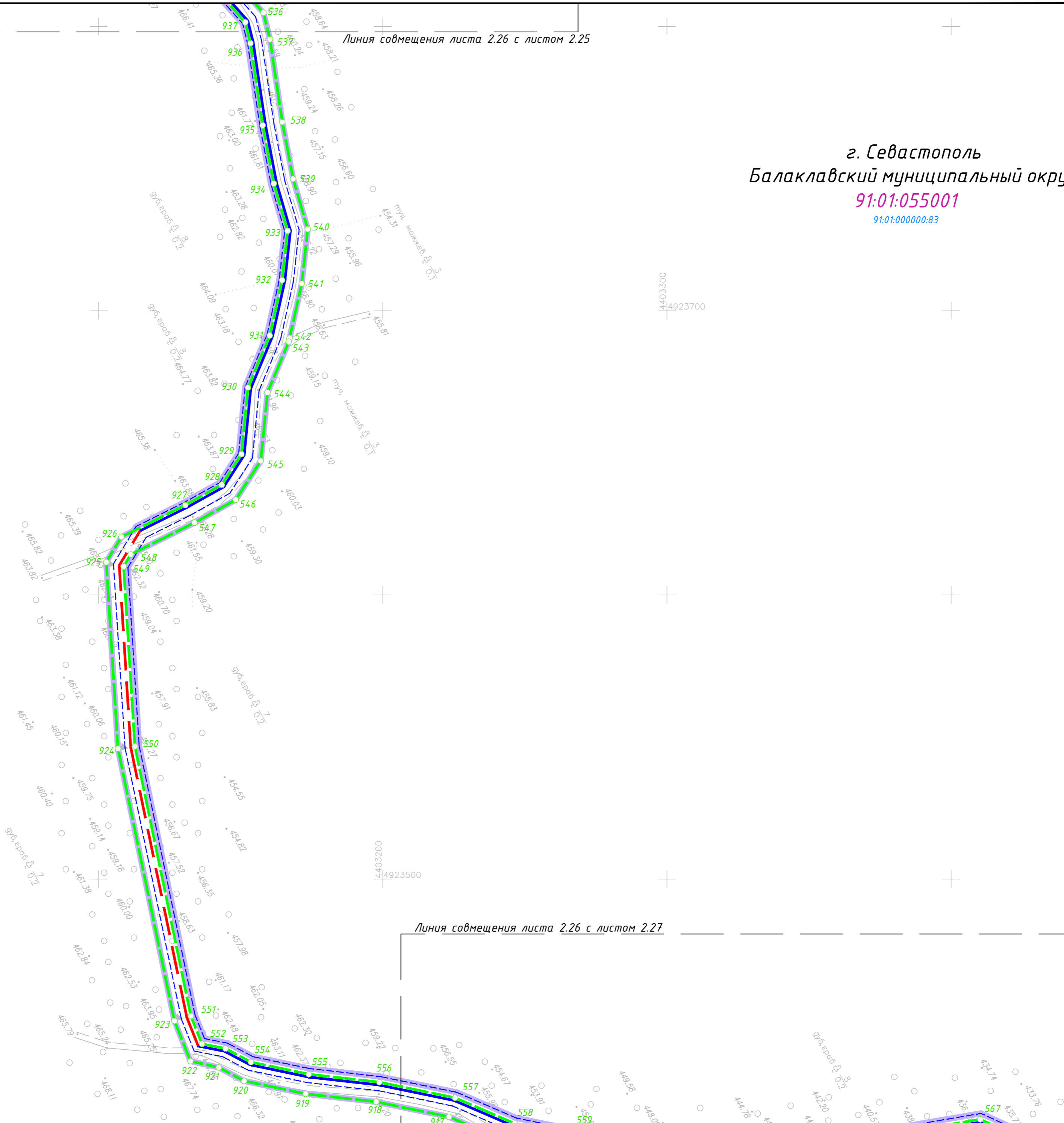
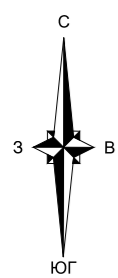

Изм.	Кол.	Лист	№ док.	Подпись	Дата

ЗЭПИР-ОК-ППТ-04-ГЧ

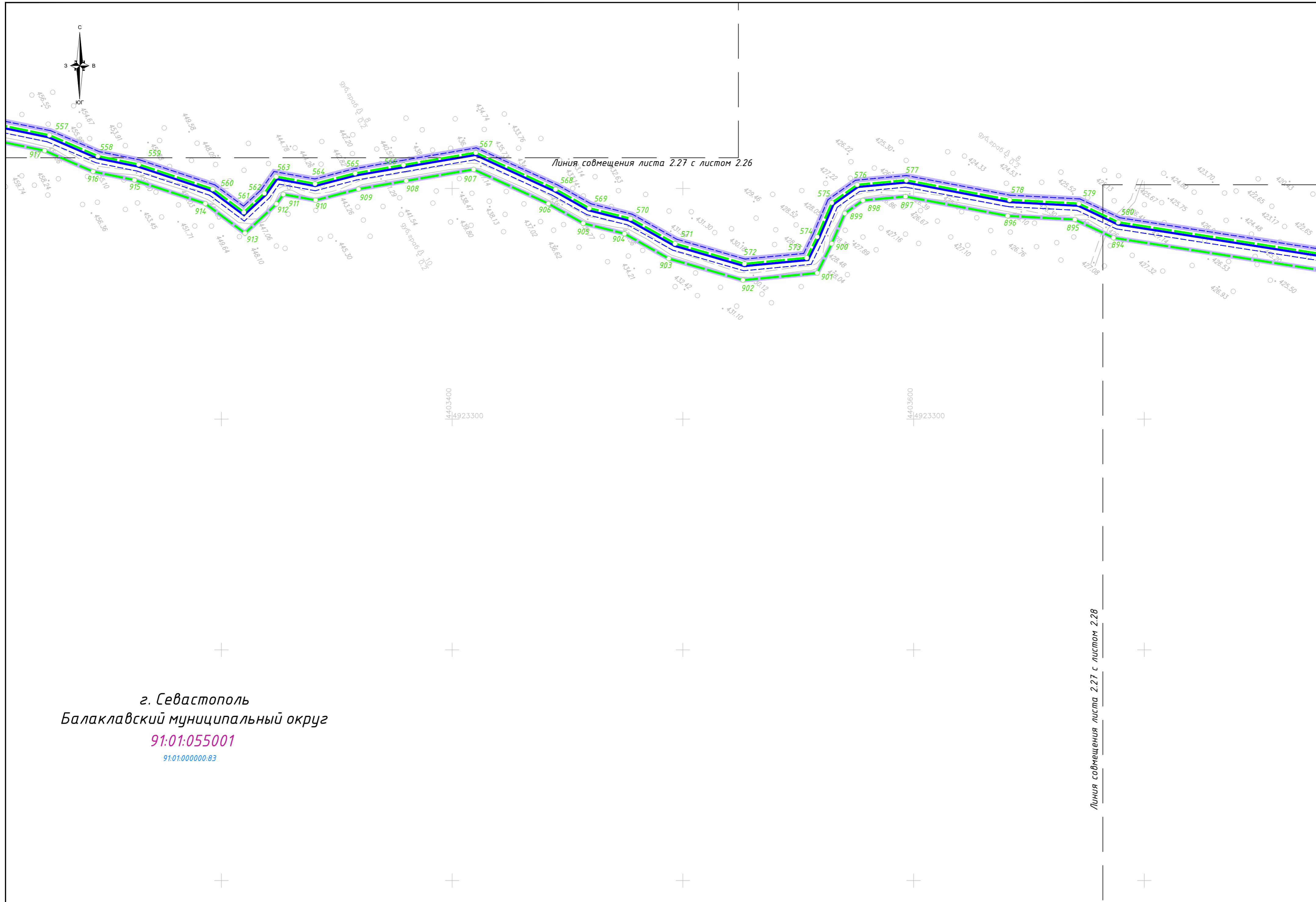
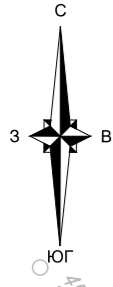

Линия совмещения листа 2.27 с листом 2.26

Линия совмещения листа 2.27 с листом 2.28

г. Севастополь
Балаклавский муниципальный округ
91:01:055001
91:01.000000:83

Изм.	Кол.	Лист	№ док.	Подпись	Дата

Э7ПИР-ОК-ППТ-04-ГЧ

г. Севастополь
Балаклавский муниципальный округ

91:01:055001

91.01.000000.83

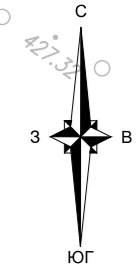

Линия совмещения листа 2.28 с листом 2.27

Линия совмещения листа 2.28 с листом 2.29

Изм.	Кол.	Лист	№ док.	Подпись	Дата

Э7ПИР-ОК-ППТ-04-ГЧ

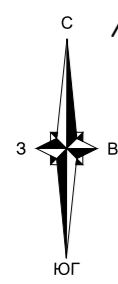

Линия совмещения листа 2.29 с листом 2.28

г. Севастополь
Балаклавский муниципальный округ

91:01:055001

91:01:000000:83

91:01:034001:106

91:01:034001

Линия совмещения листа 2.29 с листом 2.30

91:01:034001:114

Изм.	Кол.	Лист	№ док.	Подпись	Дата

Э7ПИР-ОК-ППТ-04-ГЧ

Лист
2.29

г. Севастополь
Балаклавский муниципальный округ

91:01:034.001

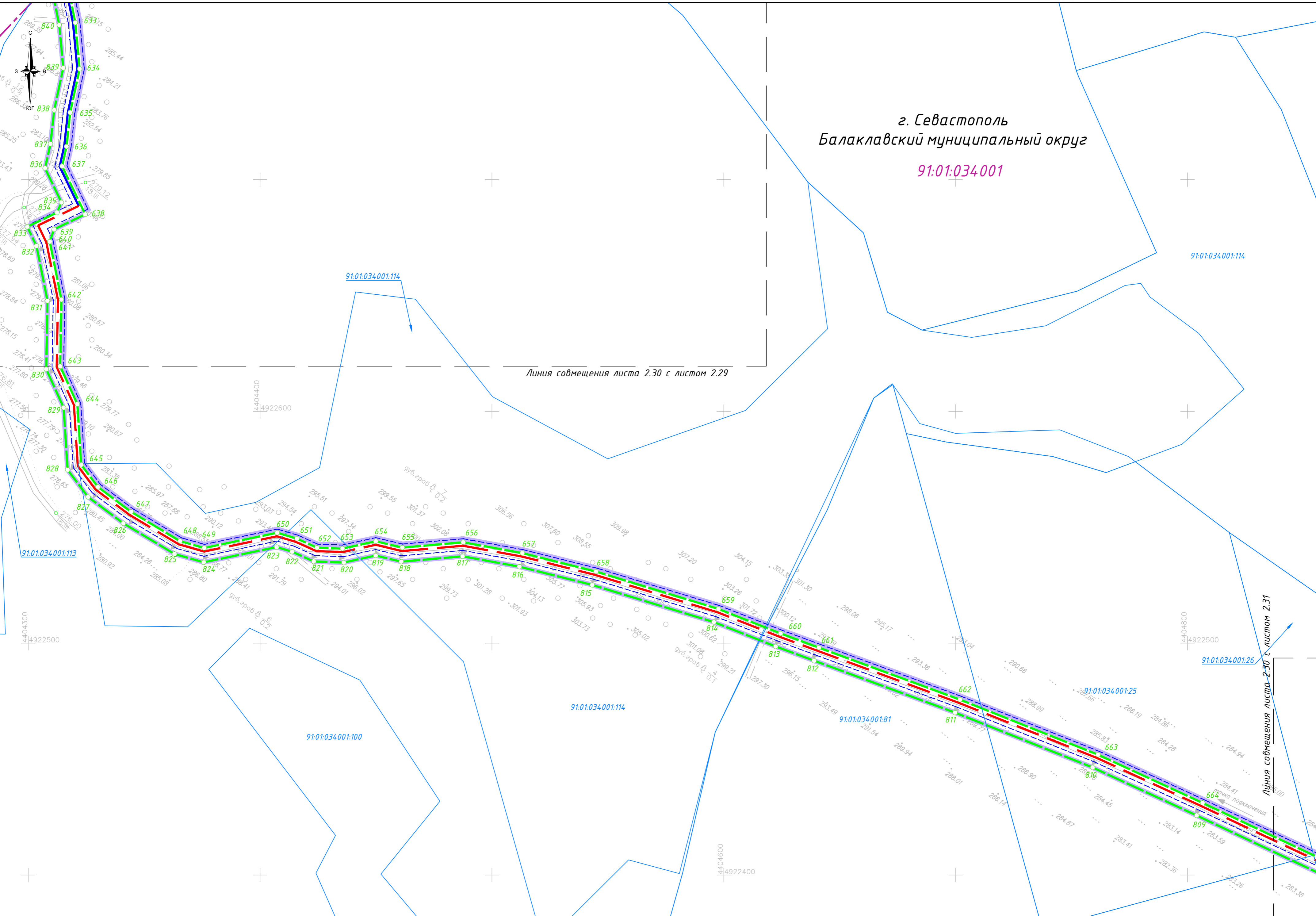

Линия совмещения листа 2.30 с листом 2.29

91:01:034.001:114

91:01:034.001:113

91:01:034.001:26

91:01:034.001:100

91:01:034.001:114

91:01:034.001:81

91:01:034.001:25

Линия совмещения листа 2.30 с листом 2.31

Изм.	Кол.	Лист	№ док.	Подпись	Дата

Э7ПИР-ОК-ППТ-04-ГЧ

г. Севастополь
Балаклавский муниципальный округ
91:01:04:3002

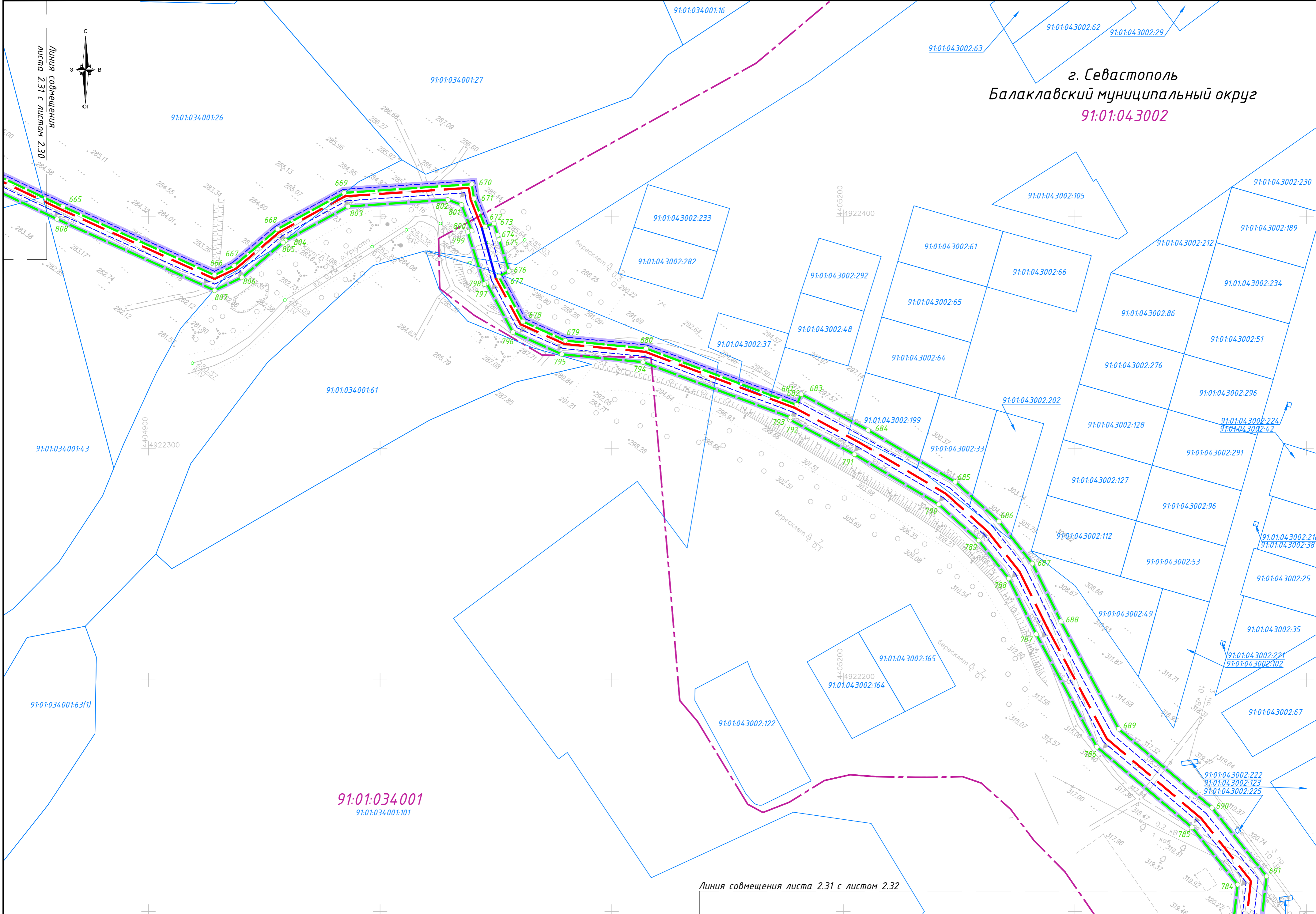

91:01:034001
91:01:034001:101

Линия совмещения листа 2.31 с листом 2.32

Изм.	Кол.	Лист	№ док.	Подпись	Дата

ЭППИР-ОК-ППТ-04-ГЧ

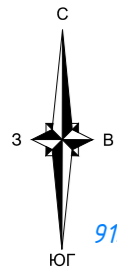

Линия совмещения листа 2.32 с листом 2.31

г. Севастополь
Балаклавский муниципальный округ

91:01:034001

91:01:043002

91:01:043001

Линия совмещения листа 2.32 с листом 2.33

Линия совмещения листа 2.32 с листом 2.34

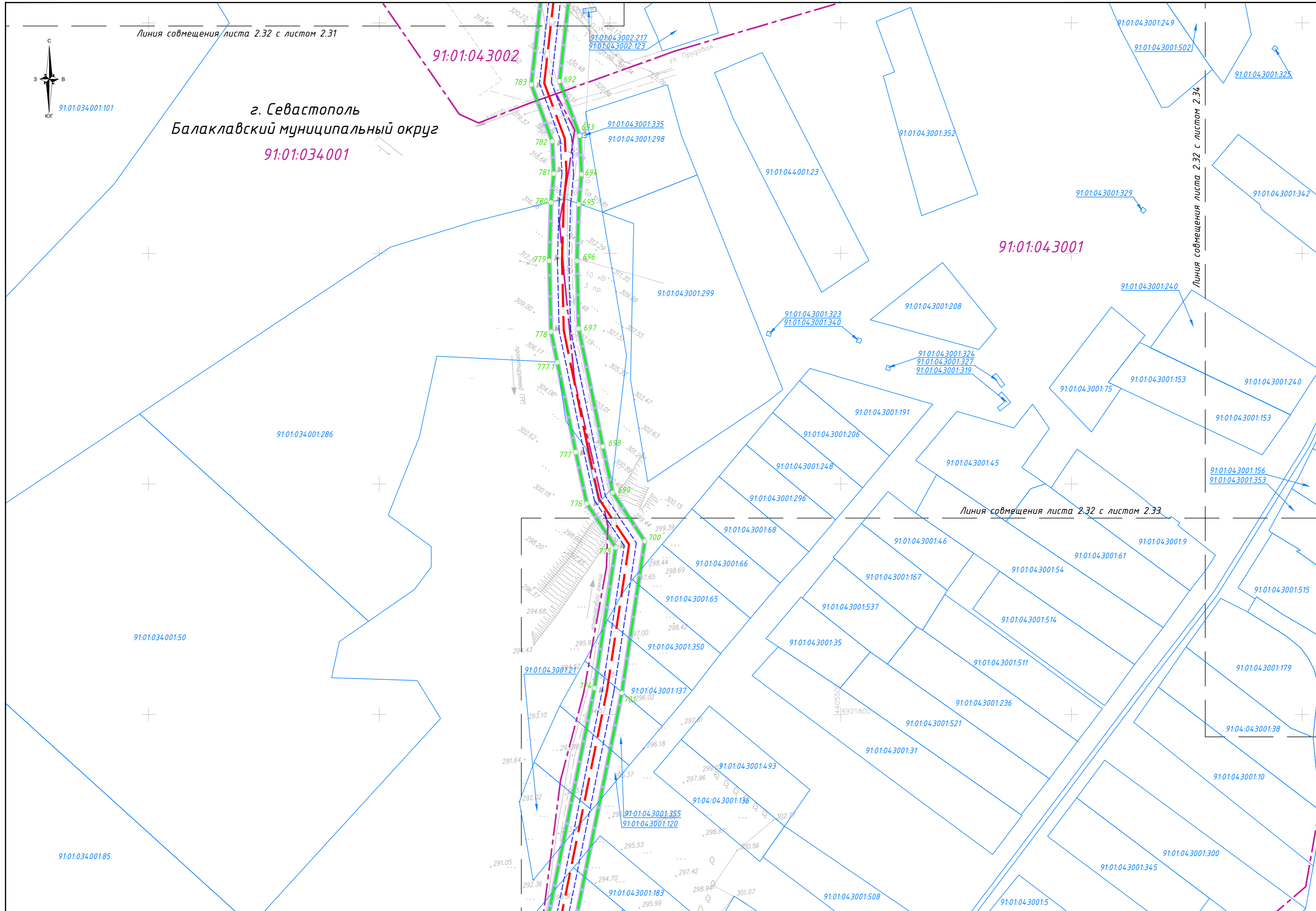

Изм.	Кол.	Лист	№ док.	Подпись	Дата

ЭППИР-ОК-ППТ-04-ГЧ

Лист
3.32

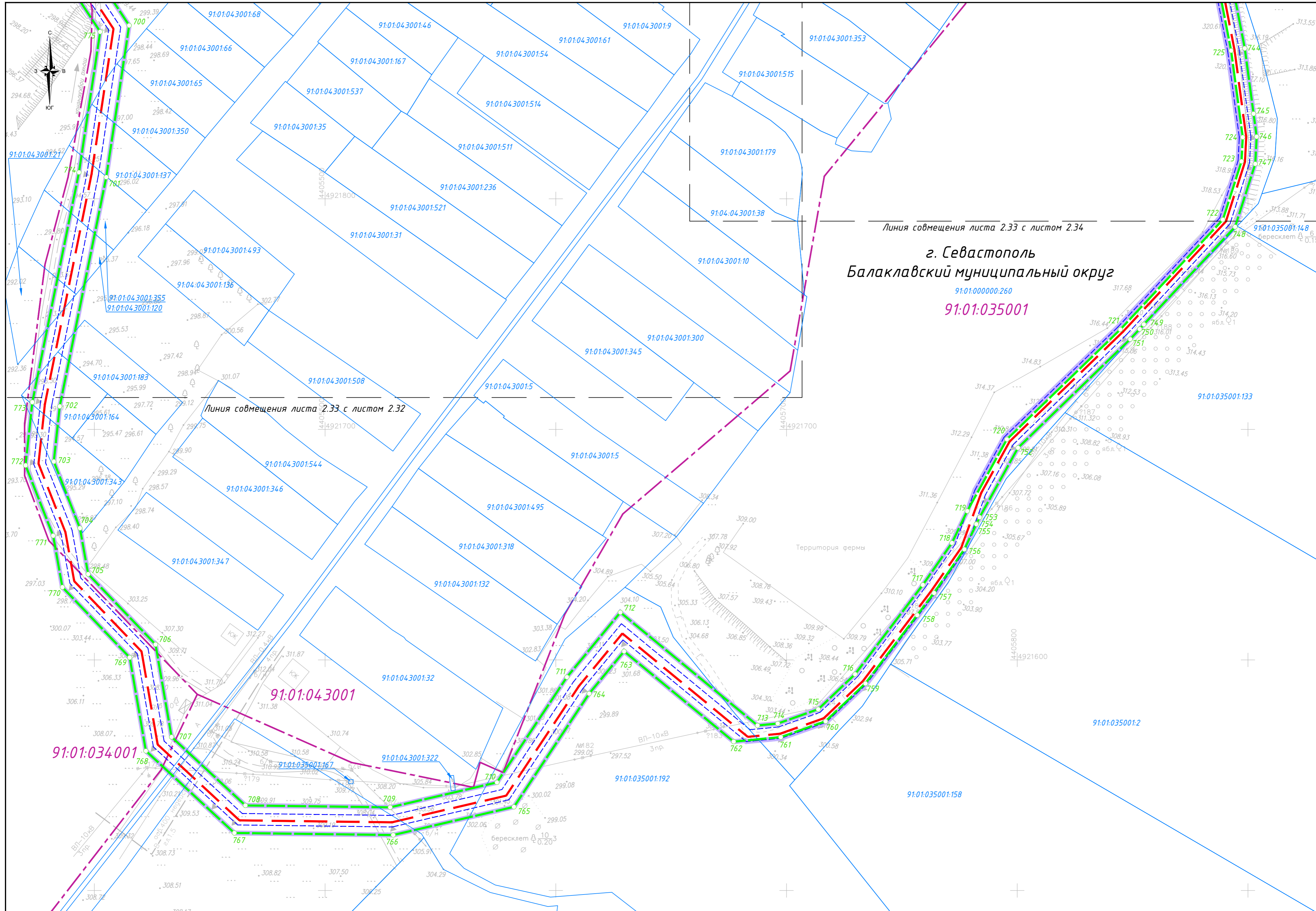

Линия совмещения листа 2.33 с листом 2.34
г. Севастополь
Балаклавский муниципальный округ
 91:01:000000:260
91:01:035001

Линия совмещения листа 2.33 с листом 2.32

Территория фермы

91:01:034001

91:01:043001

Изм.	Кол.	Лист	№ док.	Подпись	Дата

ЭППИР-ОК-ППТ-04-ГЧ

г. Севастополь
Балаклавский муниципальный округ
91:01:043001

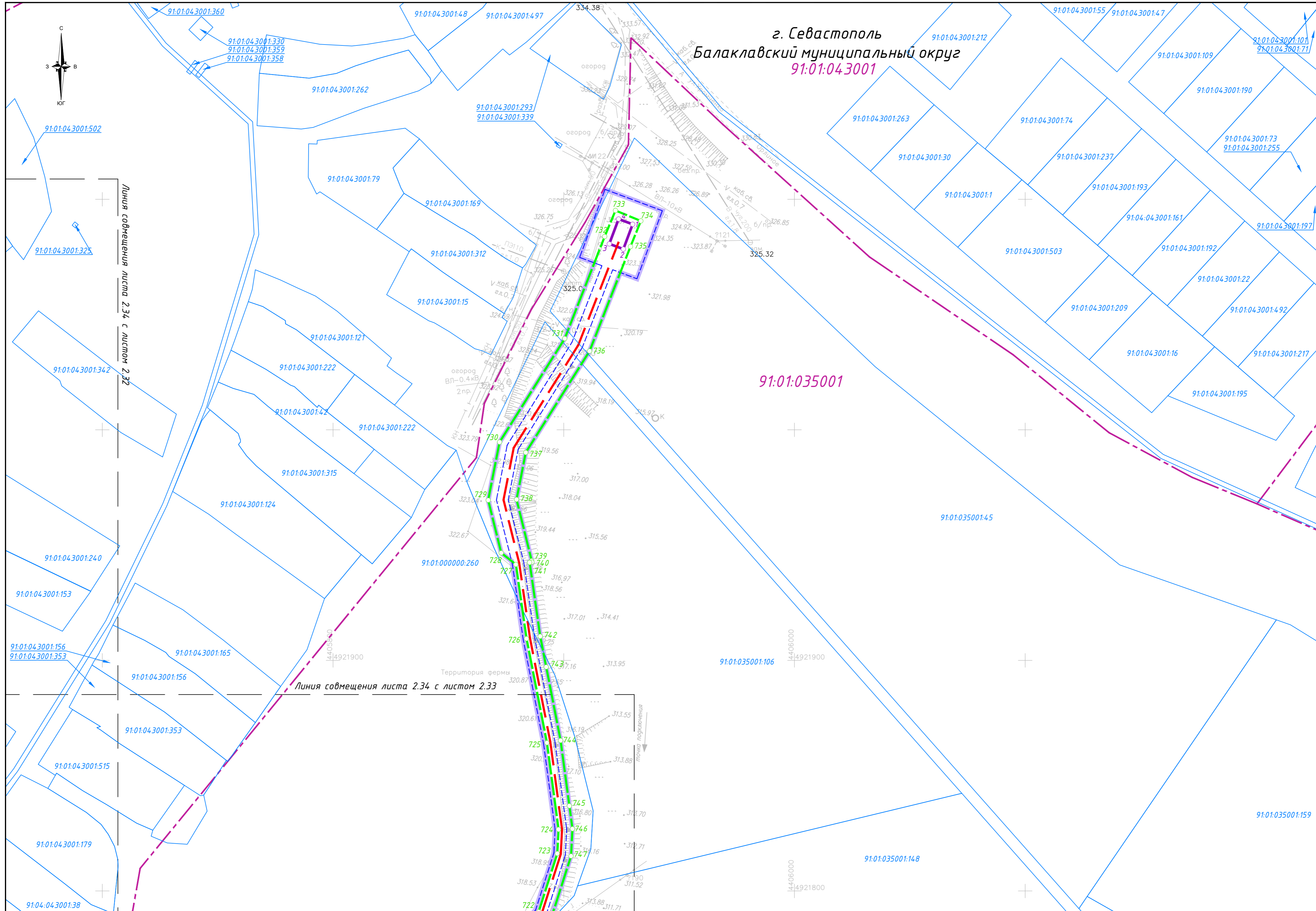
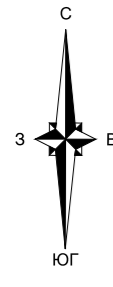

Линия совмещения листа 2.34 с листом 2.32

Линия совмещения листа 2.34 с листом 2.33

Изм.	Кол.	Лист	№ док.	Подпись	Дата

ЭППИР-ОК-ППТ-04-ГЧ