



СЕВАСТОПОЛЬ

С « - , , »
()
1335-2017-9204012730-01
: 299059, . , - . , 67, 310
.: (8692) 67-00-23 e-mail: gip@niigais.com

« ОК Н ПО П Н О К О , 2- »

()

Графическая часть.
Чертеж межевания территории

37П -ОК-П -О -Г

ом 6

: « »



СЕВАСТОПОЛЬ

С « - »
(' ,)
1335-2017-9204012730-01
: 299059, . , - . , 67, 310
.: (8692) 67-00-23 e-mail: gip@niigais.com

« ОК Н ПО П Н О К О , 2- »

()

Графическая часть.
Чертеж межевания территории

37П -ОК-П -О -Г
ом 6



П. .
Н. .

г.
2024

Схема расположения листов

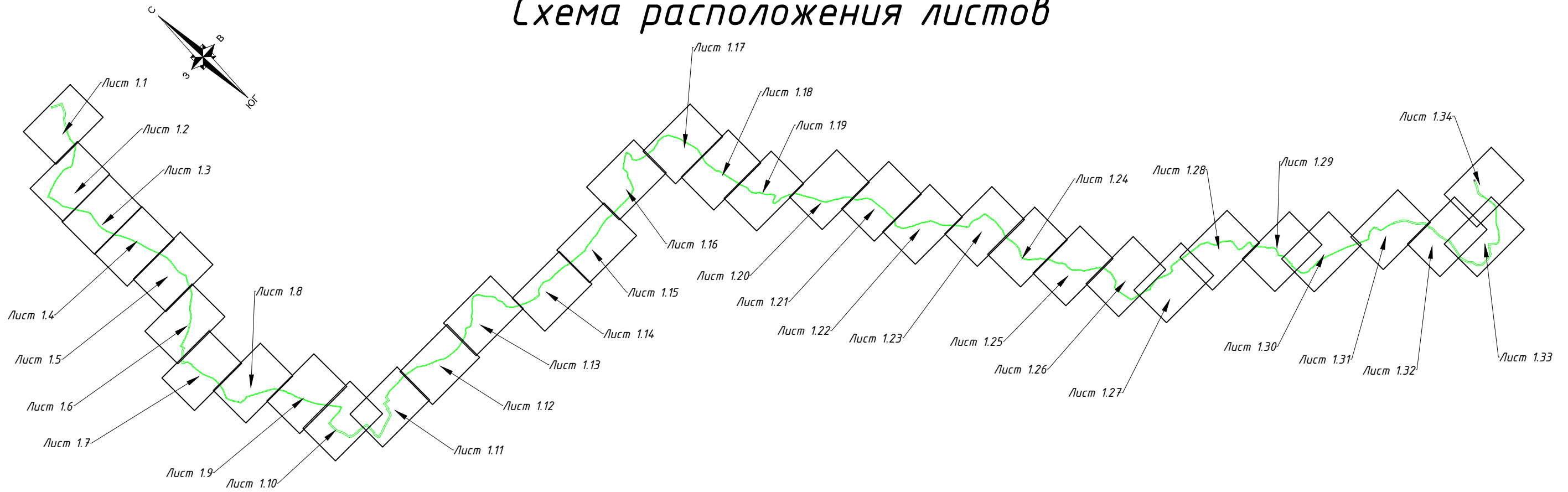

Условные обозначения

- — — Границы кадастровых кварталов
 - 91:01:045001 Номера кадастровых кварталов
 - Границы существующих земельных участков
 - 91:01:033001:143 Кадастровый номер существующего земельного участка
 - Граница ранее предоставленного КСП «Красный Октябрь» земельного участка и предполагаемого к образованию в рамках реализации объекта земельного участка
 - 91:01:031001:343 Условный номер ранее предоставленного КСП «Красный Октябрь» земельного участка и предполагаемого к образованию в рамках реализации объекта земельного участка
 - Граница образуемого земельного участка
 - Граница образуемой части земельного участка
 - Граница уточняемых земельных участков
 - 1 Условный номер образуемого земельного участка
 - 3 Условный номер образуемой части земельного участка
 - Красные линии
- Границы зон планируемого размещения линейных объектов:
- Граница зоны планируемого размещения наземных элементов линейного объекта
 - Граница зоны планируемого размещения временных объектов на период строительства линейного объекта

Примечание: система координат - СК-63 (зона 4)

| | | | | | | | | | | |
|-----|--------|------|-------|---------|------|--|--|--------|------|--------|
| | | | | | | ЗТПИР-ОК-ПМТ-ОЧ-ГЧ | | | | |
| | | | | | | «Газификация сел Байдарской долины и ЮБК, 2-я очередь» | | | | |
| Изм | Кол.уч | Лист | N док | Подпись | Дата | Проект межевания территории Основная часть | | Стадия | Лист | Листов |
| | | | | | | | | П | 1.0 | 35 |
| | | | | | | Чертеж межевания территории М 1:1000 | | Г | " | " |

Согласовано: _____
Инв. № подл. Подпись и дата. Взам. инв. № _____

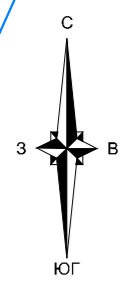

г. Севастополь
Балаклавский муниципальный округ

91:01:020001
91:01:020001:266

91:01:051001

91:01:020001:266

91:01:020001:5

91:00:000000:51(5)

91:01:020001

Линия совмещения листа 1.1 с листом 1.2

| Изм. | Кол. | Лист | № док. | Подпись | Дата |
|------|------|------|--------|---------|------|
| | | | | | |

Э7ПИР-ОК-ПМТ-04-ГЧ

Лист
1.1

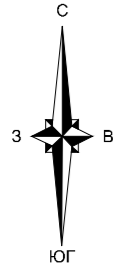

г. Севастополь
Балаклавский муниципальный округ
91:01:051001
91:00:000000:51(5)

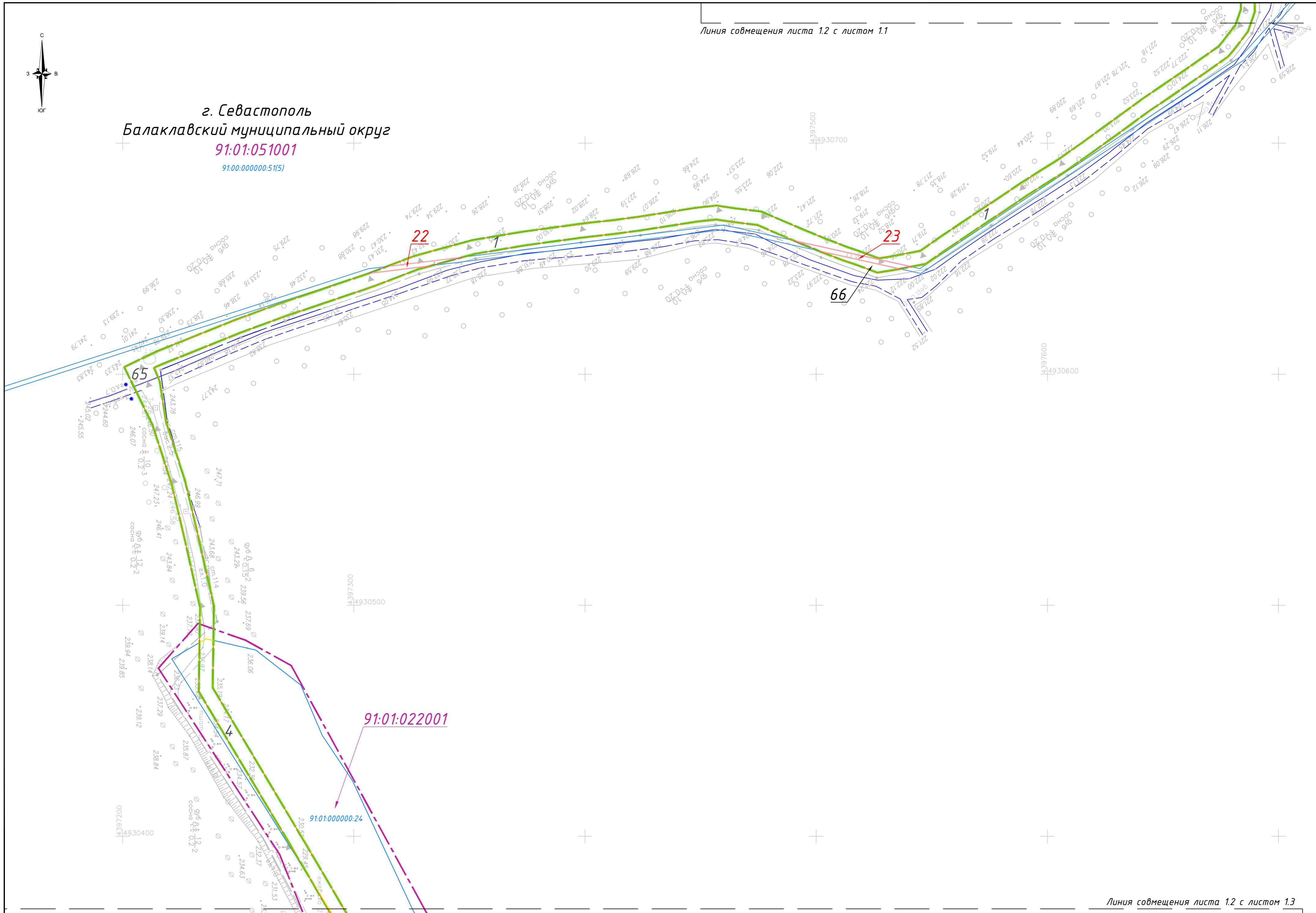

| Изм. | Кол. | Лист | № док. | Подпись | Дата |
|------|------|------|--------|---------|------|
| | | | | | |

г. Севастополь
Балаклавский муниципальный округ

91:01:051001

91.00.000000.51(5)

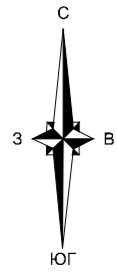

91:01:051001

91:01:022001
91.01.000000.24

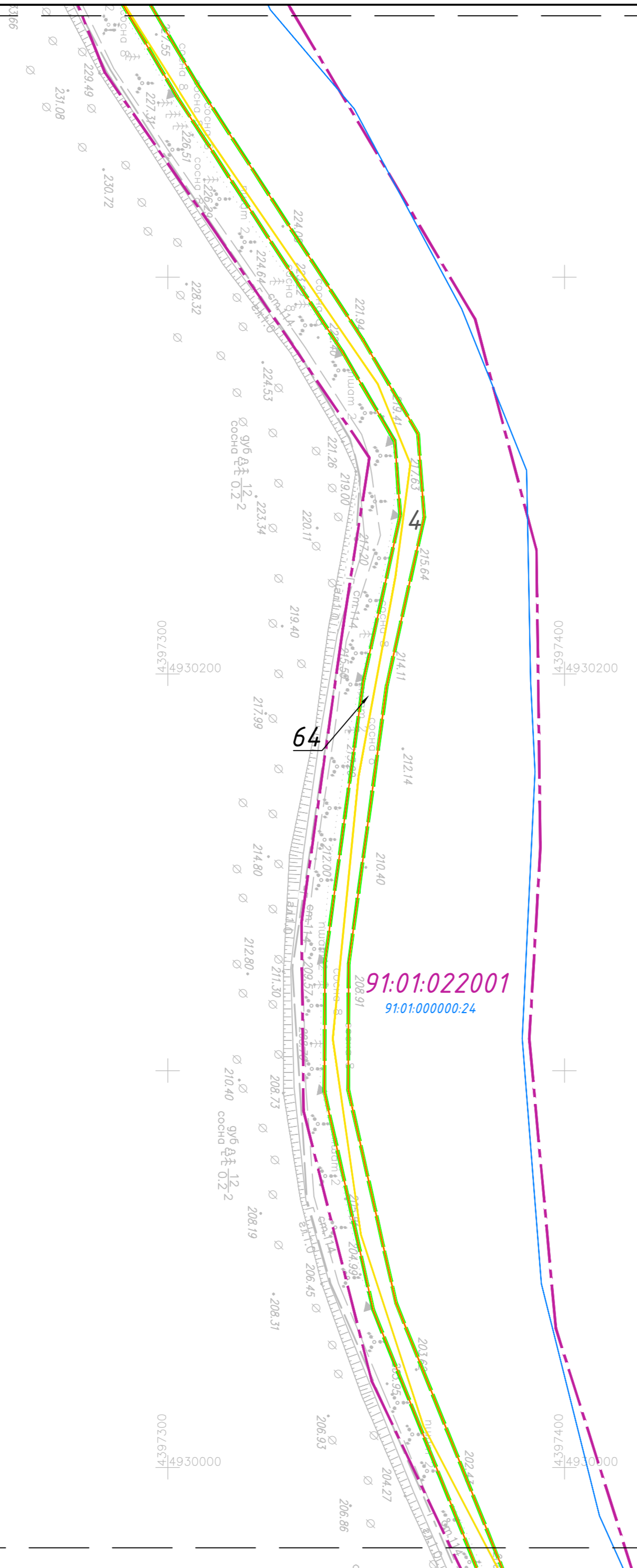

| Изм. | Кол. | Лист | № док. | Подпись | Дата |
|------|------|------|--------|---------|------|
| | | | | | |

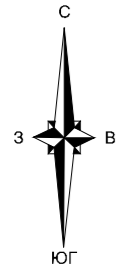

г. Севастополь
Балаклавский муниципальный округ

91:01:051001

91:00-000000:51(5)

91:01:051001

91:01:022001



Линия совмещения листа 1.4 с листом 1.5

| Изм. | Кол. | Лист | № док. | Подпись | Дата |
|------|------|------|--------|---------|------|
| | | | | | |

ЭЭПИР-ОК-ПМТ-04-ГЧ

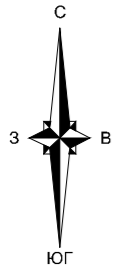

г. Севастополь
Балаклавский муниципальный округ

91:01:051001

91:00:000000:51(5)

Линия совмещения листа 15 с листом 14

91:01:051001

123

60

122

91:01:022001:391

91:03:001002:4.75

91:01:022001:202

91:01:022001:61

91:01:022001:62

91:01:022001:112

91:01:022001:176

Линия совмещения листа 15 с листом 16

| Изм. | Кол. | Лист | № док. | Подпись | Дата |
|------|------|------|--------|---------|------|
| | | | | | |

ЭППИР-ОК-ПМТ-04-ГЧ

Лист
1.5

91:01:051001

Линия совмещения листа 1.6 с листом 1.5



г. Севастополь
Балаклавский муниципальный округ

91:01:022001

91:01:022001:136

91:01:022001:100

91:01:022001:202

91:01:022001:56

91:01:022001:202

63

91:01:022001:5

91:01:022001:112

91:00:000000:5(15)

91:01:022001:4

91:01:022001:1

91:01:022001:2

16

86

Линия совмещения листа 1.6 с листом 1.7

| Изм. | Кол. | Лист | № док. | Подпись | Дата |
|------|------|------|--------|---------|------|
| | | | | | |

ЭППИР-ОК-ПМТ-04-ГЧ

Лист
1.6

г. Севастополь
Балаклавский муниципальный округ
91:01:022001

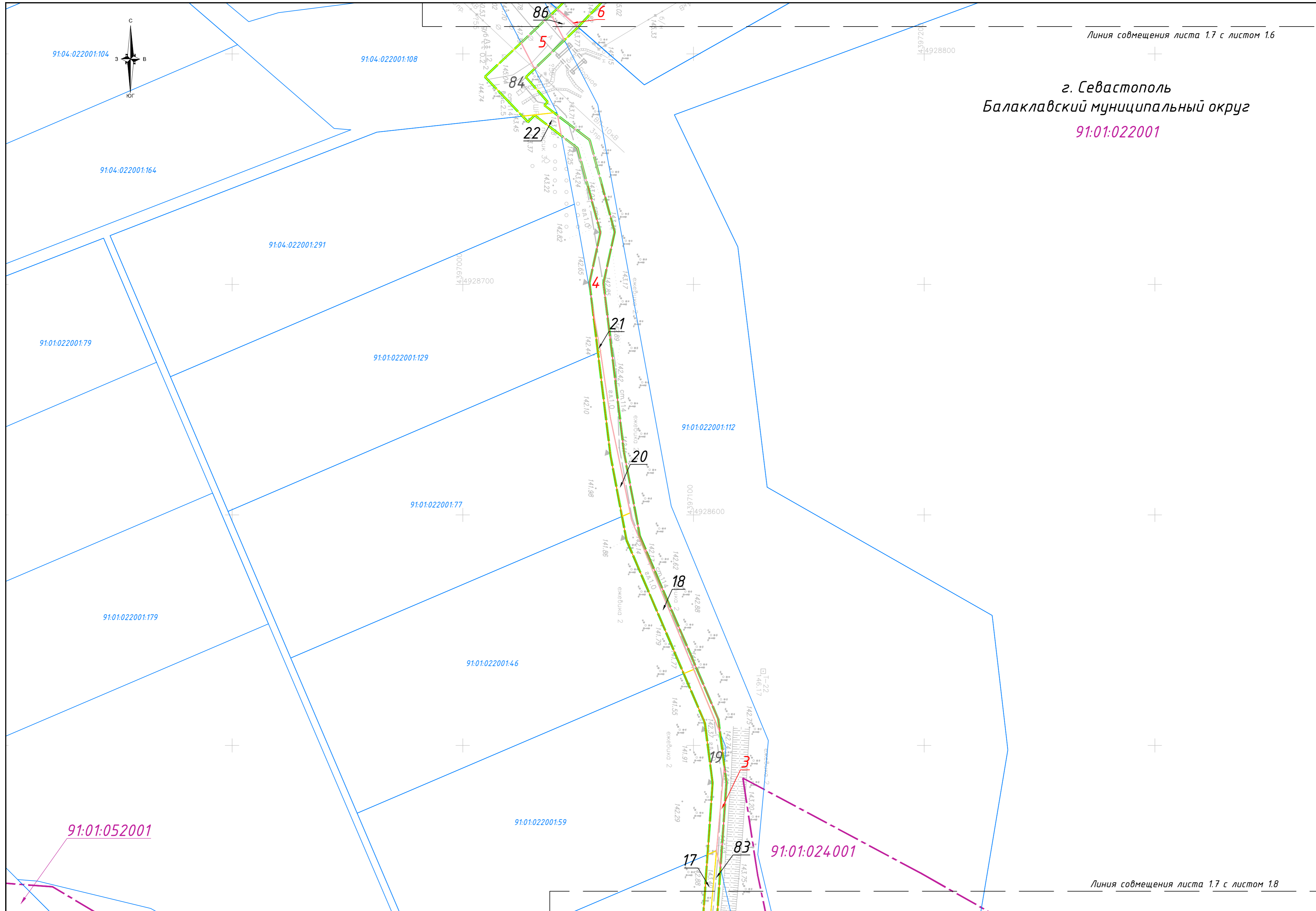
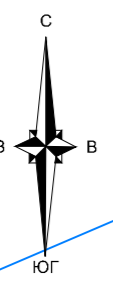

| Изм. | Кол. | Лист | № док. | Подпись | Дата |
|------|------|------|--------|---------|------|
| | | | | | |

Линия совмещения листа 1.8 с листом 1.7

г. Севастополь
Балаклавский муниципальный округ
91:01:022001
91:01:000000:370

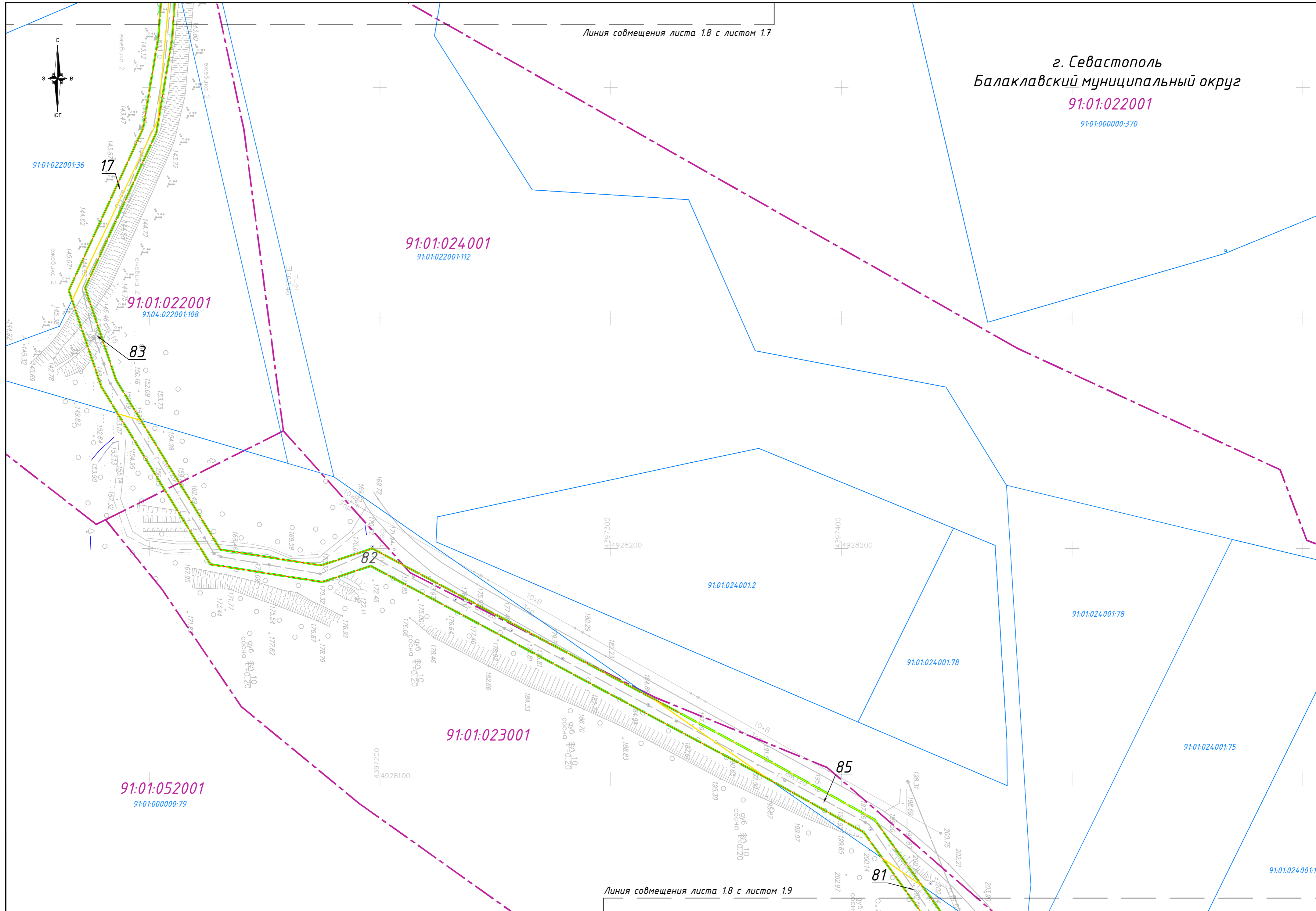
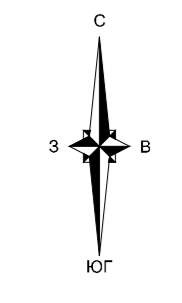

Линия совмещения листа 1.8 с листом 1.9

| Изм. | Кол. | Лист | № док. | Подпись | Дата |
|------|------|------|--------|---------|------|
| | | | | | |

Э7ПИР-ОК-ПМТ-04-ГЧ

Линия совмещения листа 1.9 с листом 1.8

91:01:022001

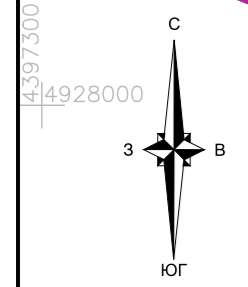

г. Севастополь
Балаклавский муниципальный округ
91:01:024001
91:01:000000:76

91:01:052001
91:01:000000:79

91:01:023001

81

91:01:024001:75

91:01:024001:1

91:01:024001:76

91:01:023001:128

128

91:01:024001:74

25

91:01:023001:129

91:01:024001:77

91:01:024001:62

91:01:023001:93

23

91:01:023001:26

58

91:01:023001:10

91:01:023001:59

26

91:01:024001:151

91:01:024001:89

91:01:024001:150

91:01:024001:153

Линия совмещения листа 1.9 с листом 1.10

| Изм. | Кол. | Лист | № док. | Подпись | Дата |
|------|------|------|--------|---------|------|
| | | | | | |

ЗЭПИР-ОК-ПМТ-04-ГЧ

Лист
1.9

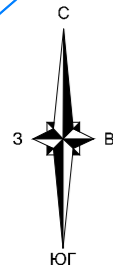

г. Севастополь
Балаклавский муниципальный округ
91:01:024001
91:01:000000:76

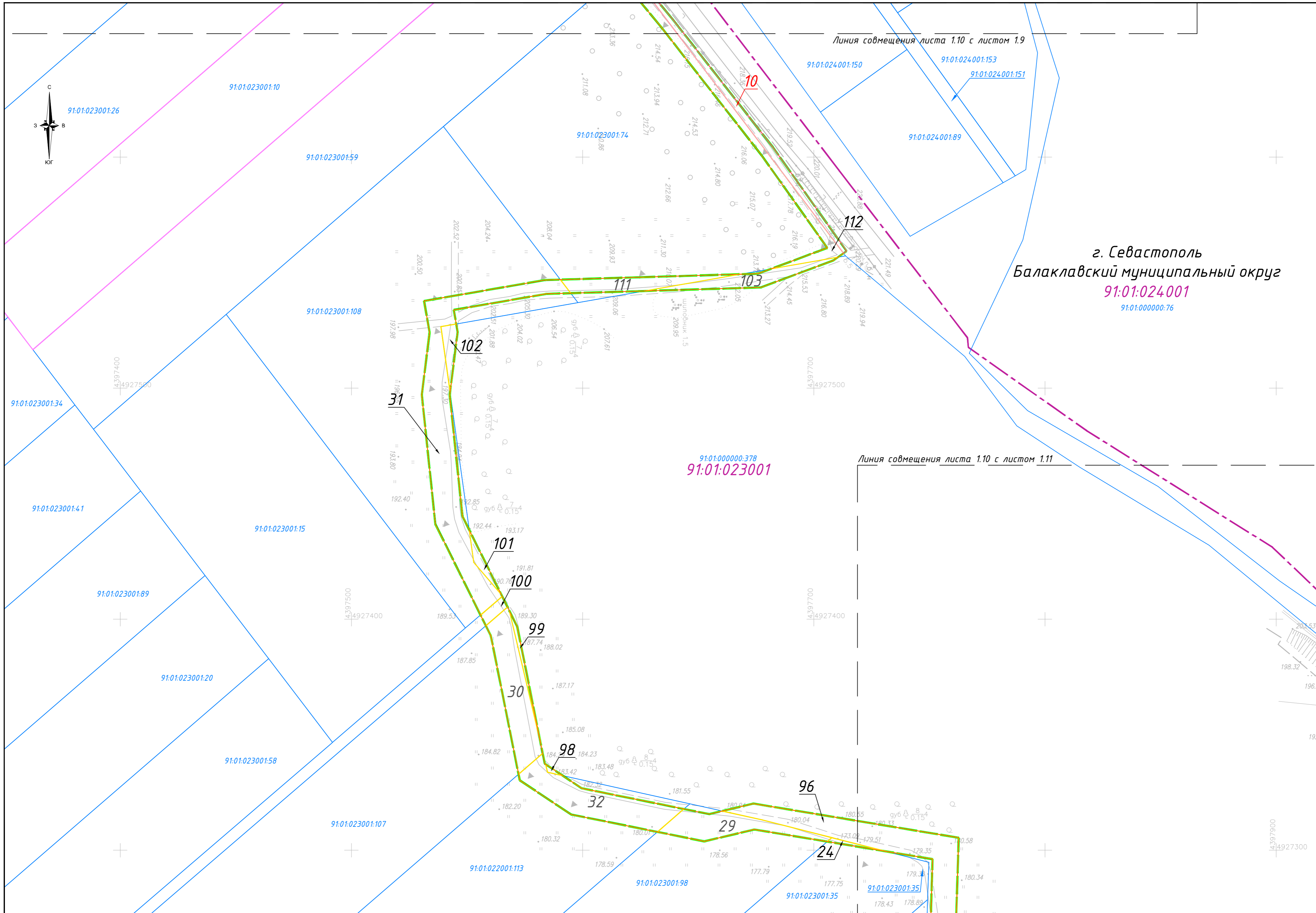

| Изм. | Кол. | Лист | № док. | Подпись | Дата |
|------|------|------|--------|---------|------|
| | | | | | |

Э7ПИР-ОК-ПМТ-04-ГЧ

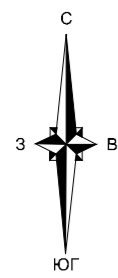

г. Севастополь
Балаклавский муниципальный округ

91:01:024001

91:01:000000:76

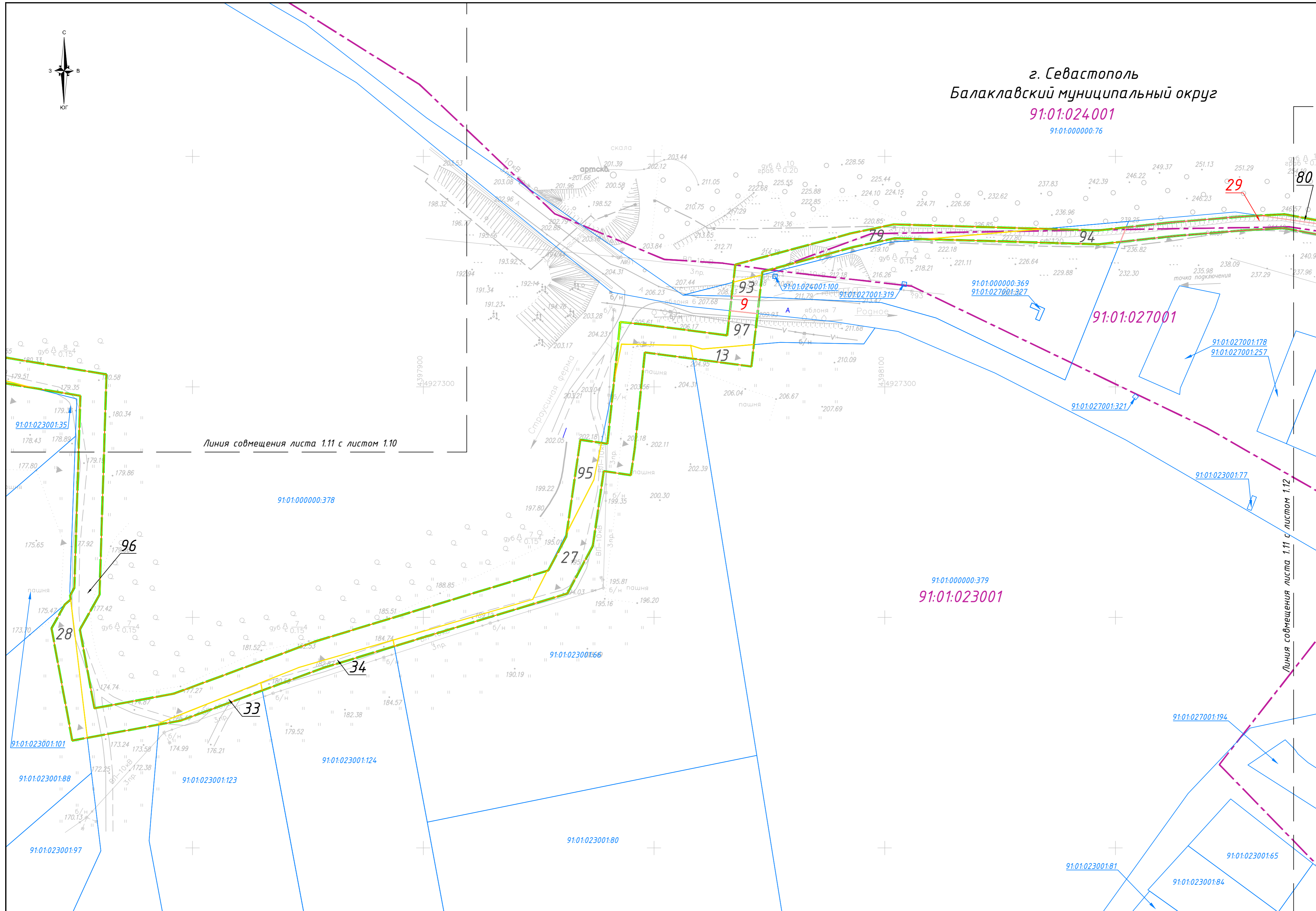

Линия совмещения листа 1.11 с листом 1.10

Линия совмещения листа 1.11 с листом 1.12

| Изм. | Кол. | Лист | № док. | Подпись | Дата |
|------|------|------|--------|---------|------|
| | | | | | |

ЗЭПИР-ОК-ПМТ-ОЧ-ГЧ

г. Севастополь
Балаклавский муниципальный округ

91:01:024001

91:01:000000.76

91:01:000000.73

91:01:027001

91:01:000000.204

91:01:027001.120

91:01:023001

91:01:027001.285

91:01:027001.291

91:01:027001.361

91:01:027001.360
91:01:027001.322

91:01:027001.71
91:01:027001.369
91:01:027001.326

91:01:027001.340
91:01:027001.317
91:01:027001.338
91:01:027001.343

91:01:027001.333

91:01:027001.15
91:01:027001.320

91:01:027001.187

91:01:027001.304

91:01:027001.279

91:01:027001.93

91:01:027001.98
91:01:027001.381
91:01:027001.324

91:01:027001.89
91:01:027001.329

91:01:027001.5
91:01:027001.451

91:01:027001.475
91:01:027001.156
91:01:027001.248

91:01:027001.238
91:01:037001.331

| Изм. | Кол. | Лист | № док. | Подпись | Дата |
|------|------|------|--------|---------|------|
| | | | | | |

ЭППИР-ОК-ПМТ-ОЧ-ГЧ

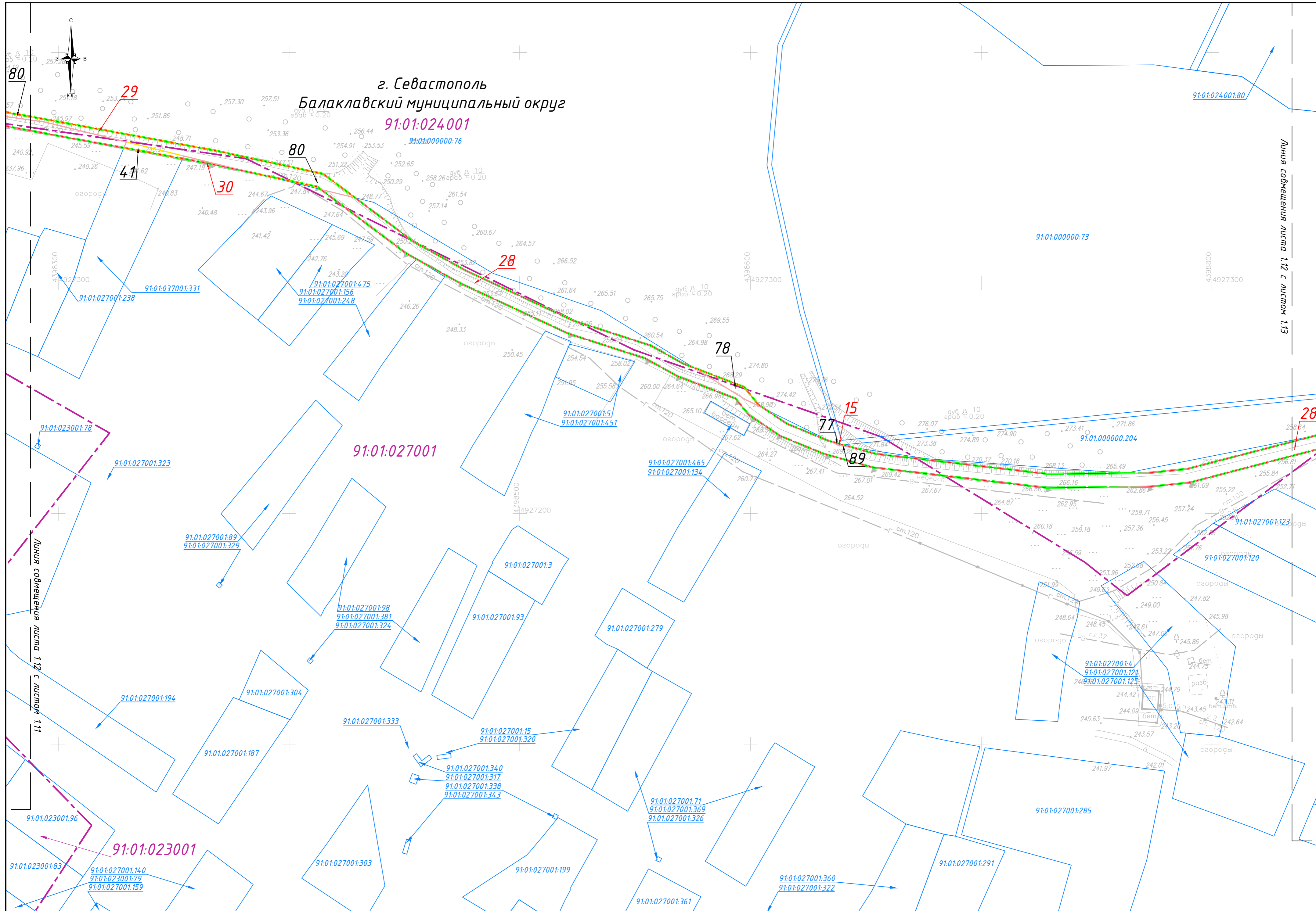
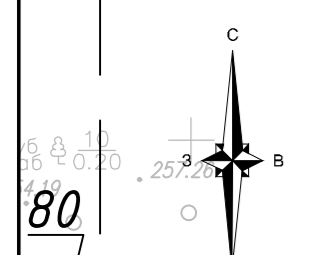

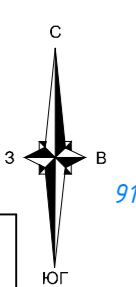

г. Севастополь
Балаклавский муниципальный округ
91:01:024001
91:01:000000.73

Линия соприкосновения листа 113 с листом 112

Линия соприкосновения листа 113 с листом 114

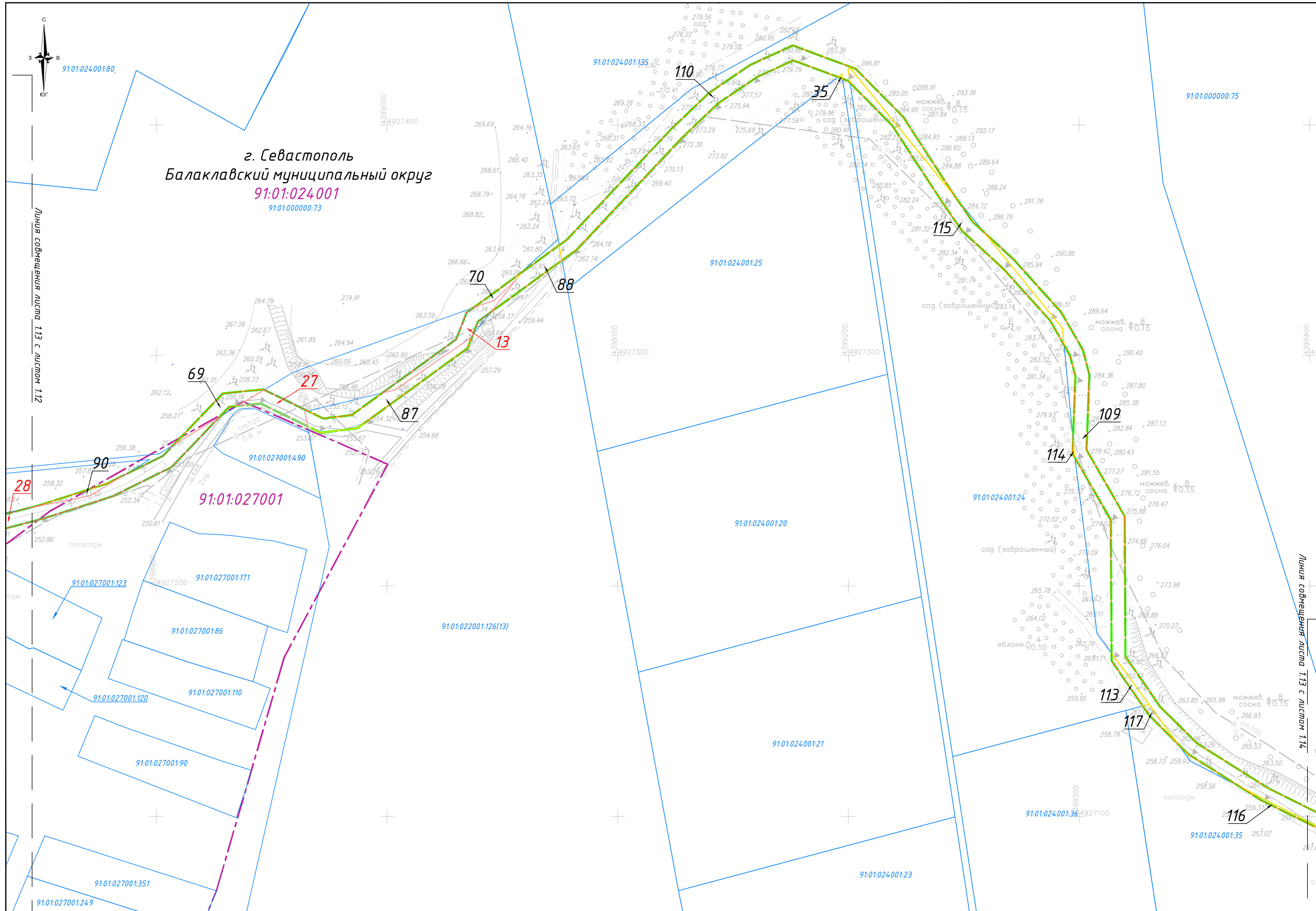

| Изм. | Кол. | Лист | № док. | Подпись | Дата |
|------|------|------|--------|---------|------|
| | | | | | |

ЭППИР-ОК-ПМТ-04-ГЧ

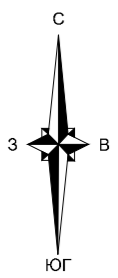

г. Севастополь
Балаклавский муниципальный округ
91:01:024001
91:01.000000.75

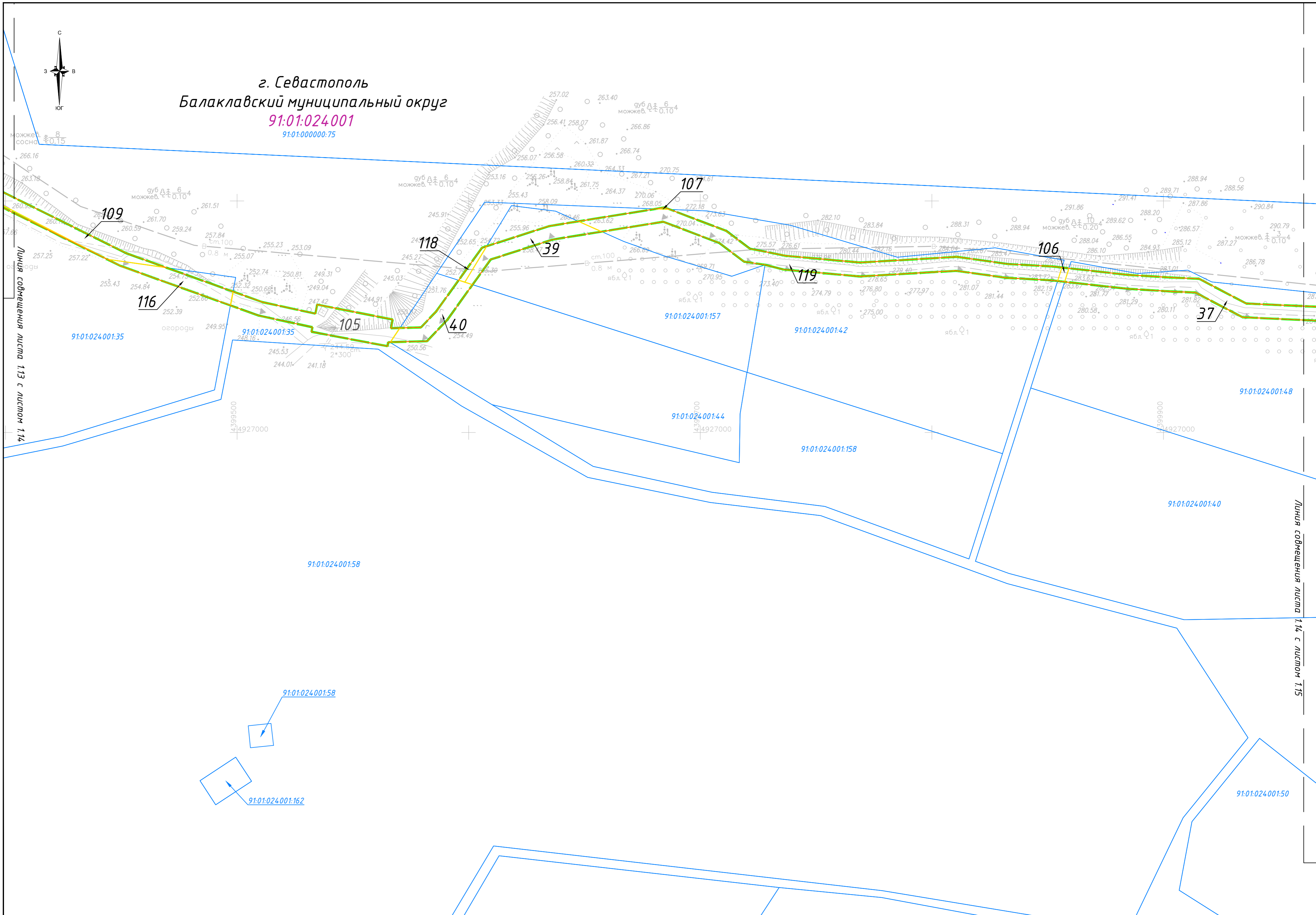

| Изм. | Кол. | Лист | № док. | Подпись | Дата |
|------|------|------|--------|---------|------|
| | | | | | |

Э7ПИР-ОК-ПМТ-04-ГЧ

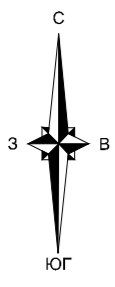

г. Севастополь
Балаклавский муниципальный округ
91:01:024001
91:01:000000:75

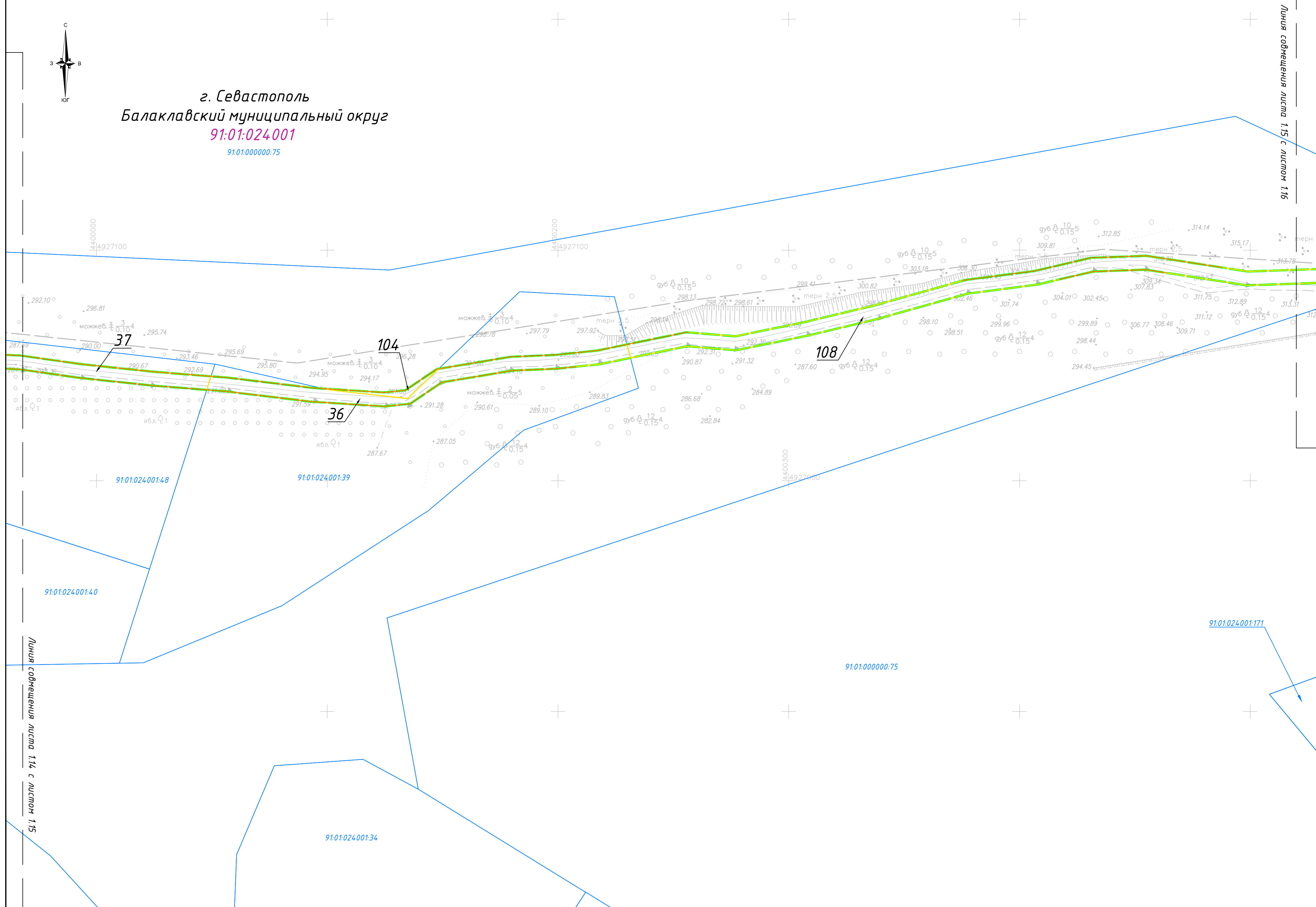

| Изм. | Кол. | Лист | № док. | Подпись | Дата |
|------|------|------|--------|---------|------|
| | | | | | |

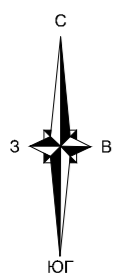

г. Севастополь
Балаклавский муниципальный округ
91:01:024001

91:01:000000:25(5)

Линия совмещения листа 1.16 с листом 1.15

Линия совмещения листа 1.16 с листом 1.17

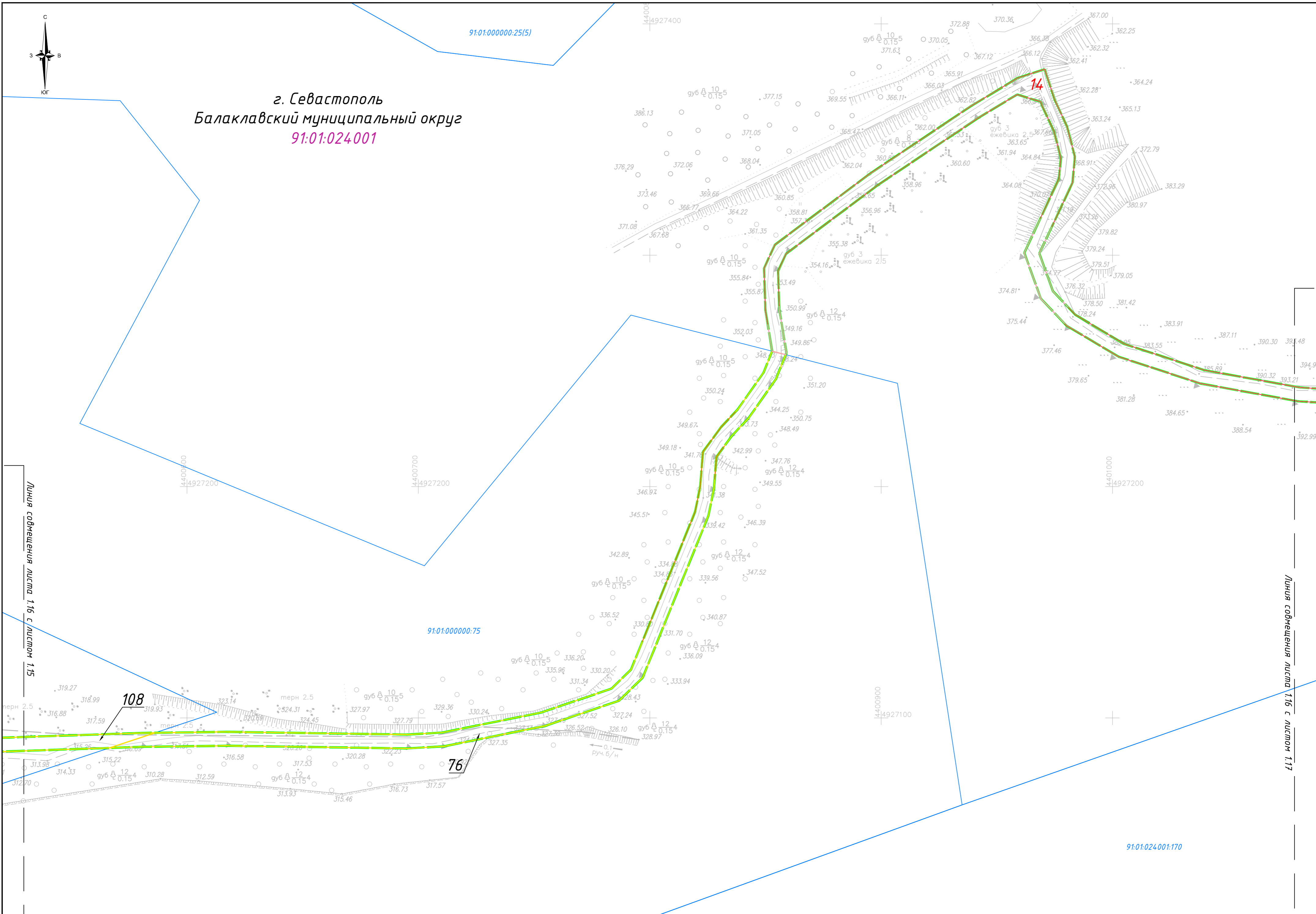

91:01:000000:75

91:01:024001:170

108

76

14

| Изм. | Кол. | Лист | № док. | Подпись | Дата |
|------|------|------|--------|---------|------|
| | | | | | |

ЭППИР-ОК-ПМТ-04-ГЧ

Лист
1.16

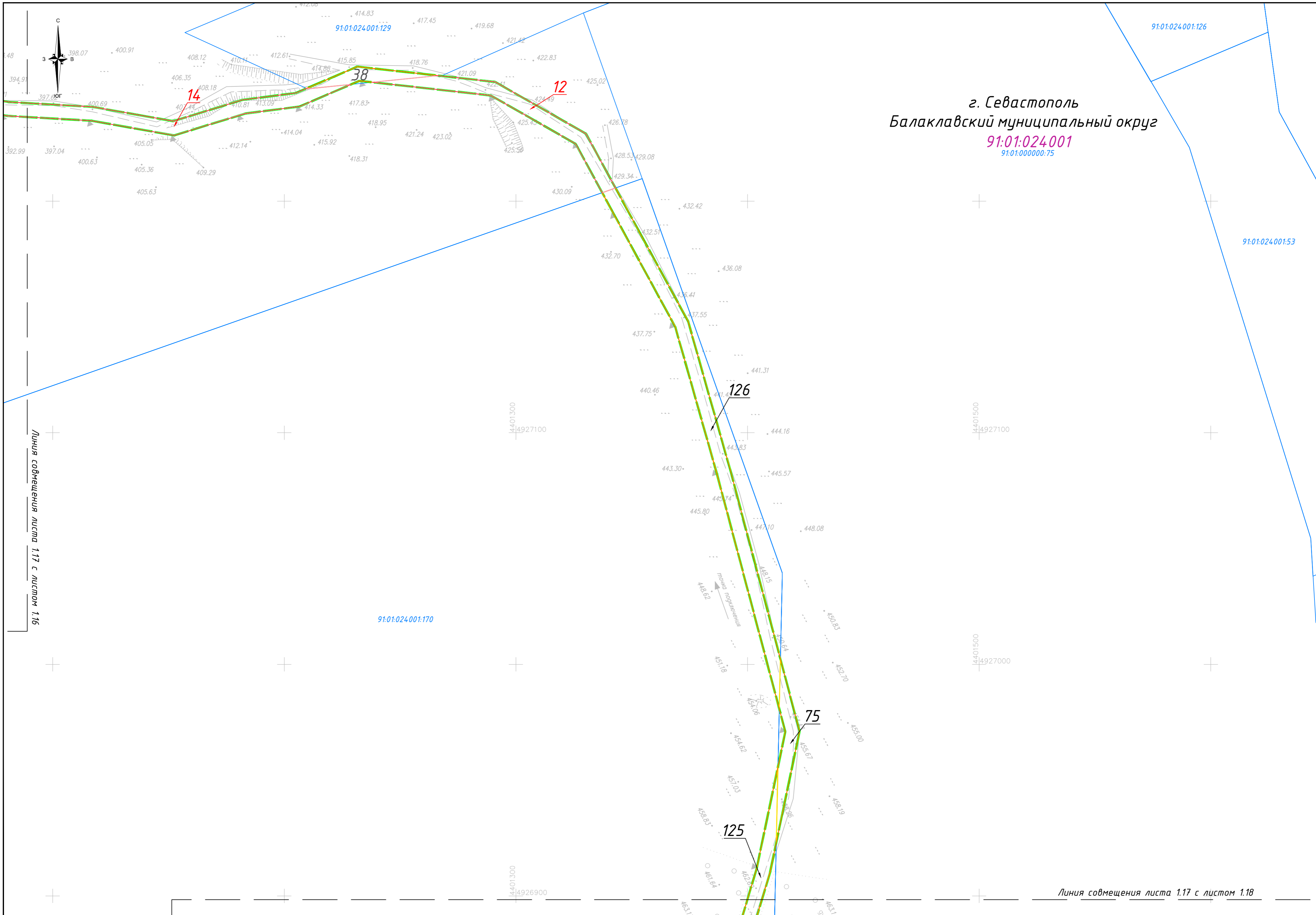

г. Севастополь
Балаклавский муниципальный округ

91:01:024:001
91:01:000000:75

Линия совмещения листа 1.17 с листом 1.16

Линия совмещения листа 1.17 с листом 1.18

| Изм. | Кол. | Лист | № док. | Подпись | Дата |
|------|------|------|--------|---------|------|
| | | | | | |

ЗЭПИР-ОК-ПМТ-04-ГЧ

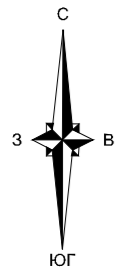

г. Севастополь
Балаклавский муниципальный округ

91:01:024001

91:01:000000:75

91:01:024001:170
91:01:024001

125

127

91:01:053001

91:01:000000:75

| Изм. | Кол. | Лист | № док. | Подпись | Дата |
|------|------|------|--------|---------|------|
| | | | | | |

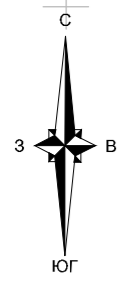

г. Севастополь
Балаклавский муниципальный округ
91:01:053001

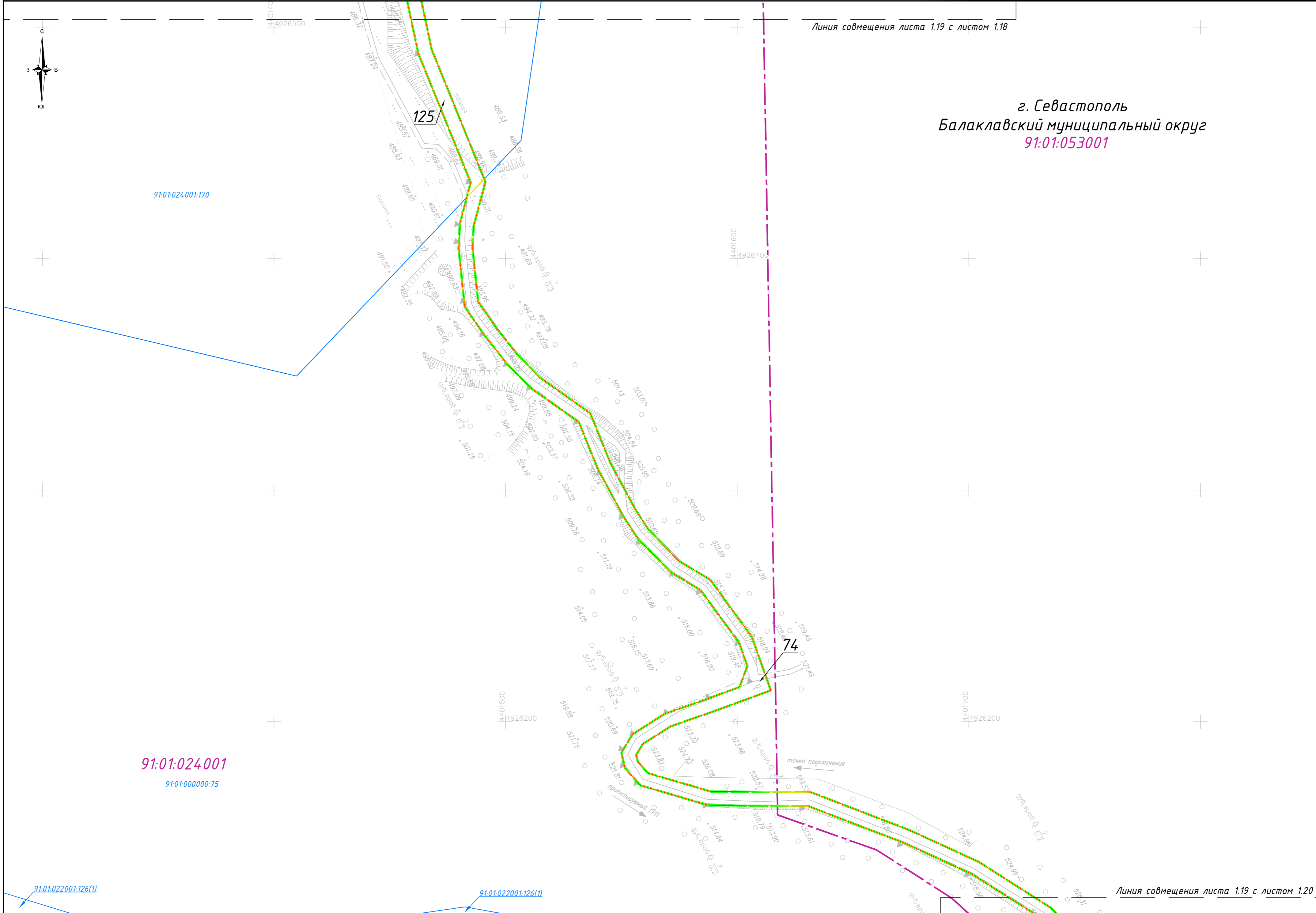

91:01:024001:170

91:01:024001

91:01:000000:75

91:01:022001:126(1)

91:01:022001:126(1)

| Изм. | Кол. | Лист | № док. | Подпись | Дата |
|------|------|------|--------|---------|------|
| | | | | | |

Линия совмещения листа 1.20 с листом 1.19

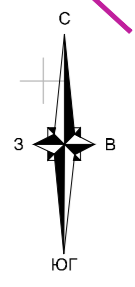

г. Севастополь
Балаклавский муниципальный округ
91:01:053001
91:01:000000:75

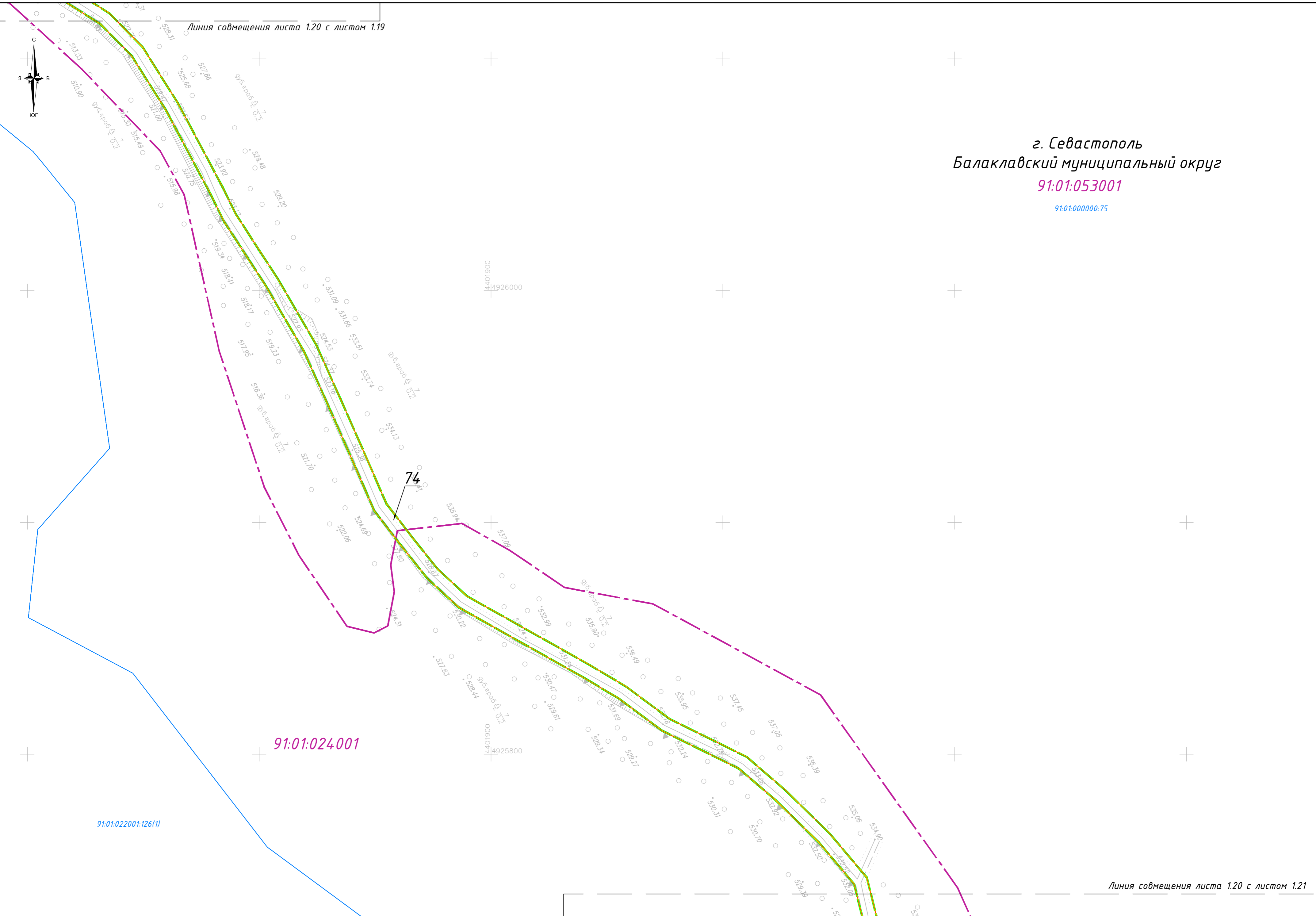

91:01:024001

91:01:022001:126(1)

Линия совмещения листа 1.20 с листом 1.21

| Изм. | Кол. | Лист | № док. | Подпись | Дата |
|------|------|------|--------|---------|------|
| | | | | | |

Э7ПИР-ОК-ПМТ-04-ГЧ

Лист
1.20

Линия совмещения листа 1.21 с листом 1.20

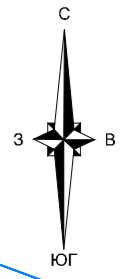

г. Севастополь
Балаклавский муниципальный округ
91:01:053001

91:01:000000:75

91:01:022001:126(1)

91:01:024001
91:01:000000:49

91:01:053001

74

68

Линия совмещения листа 1.21 с листом 1.22

| Изм. | Кол. | Лист | № док. | Подпись | Дата |
|------|------|------|--------|---------|------|
| | | | | | |

ЗЭПИР-ОК-ПМТ-04-ГЧ

Лист
1.21

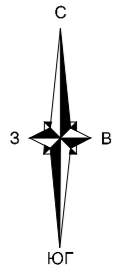

г. Севастополь
Балаклавский муниципальный округ
91:01:053001

91:01:000000:75

91:01:024001

91:01:000000:30

91:01:000000:49

68

73

| Изм. | Кол. | Лист | № док. | Подпись | Дата |
|------|------|------|--------|---------|------|
| | | | | | |

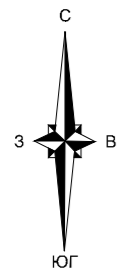

Линия совмещения листа 1.23 с листом 1.22

г. Севастополь
Балаклавский муниципальный округ

91:01:053001

91:01:000000:75

91:01:000000:49

72

91:01:055001

91:01:000000:83

Линия совмещения листа 1.23 с листом 1.24

67

68

| Изм. | Кол. | Лист | № док. | Подпись | Дата |
|------|------|------|--------|---------|------|
| | | | | | |

ЗЭПИР-ОК-ПМТ-04-ГЧ

Лист

1.23

Линия совмещения листа 1.24 с листом 1.23

91:01:000000:75

г. Севастополь
Балаклавский муниципальный округ

91:01:055001
91:01:000000:83

91:01:053001
91:01:000000:49

44924400

44924200

Линия совмещения листа 1.24 с листом 1.25

| Изм. | Кол. | Лист | № док. | Подпись | Дата |
|------|------|------|--------|---------|------|
| | | | | | |

ЗЭПИР-ОК-ПМТ-04-ГЧ

Лист
1.24

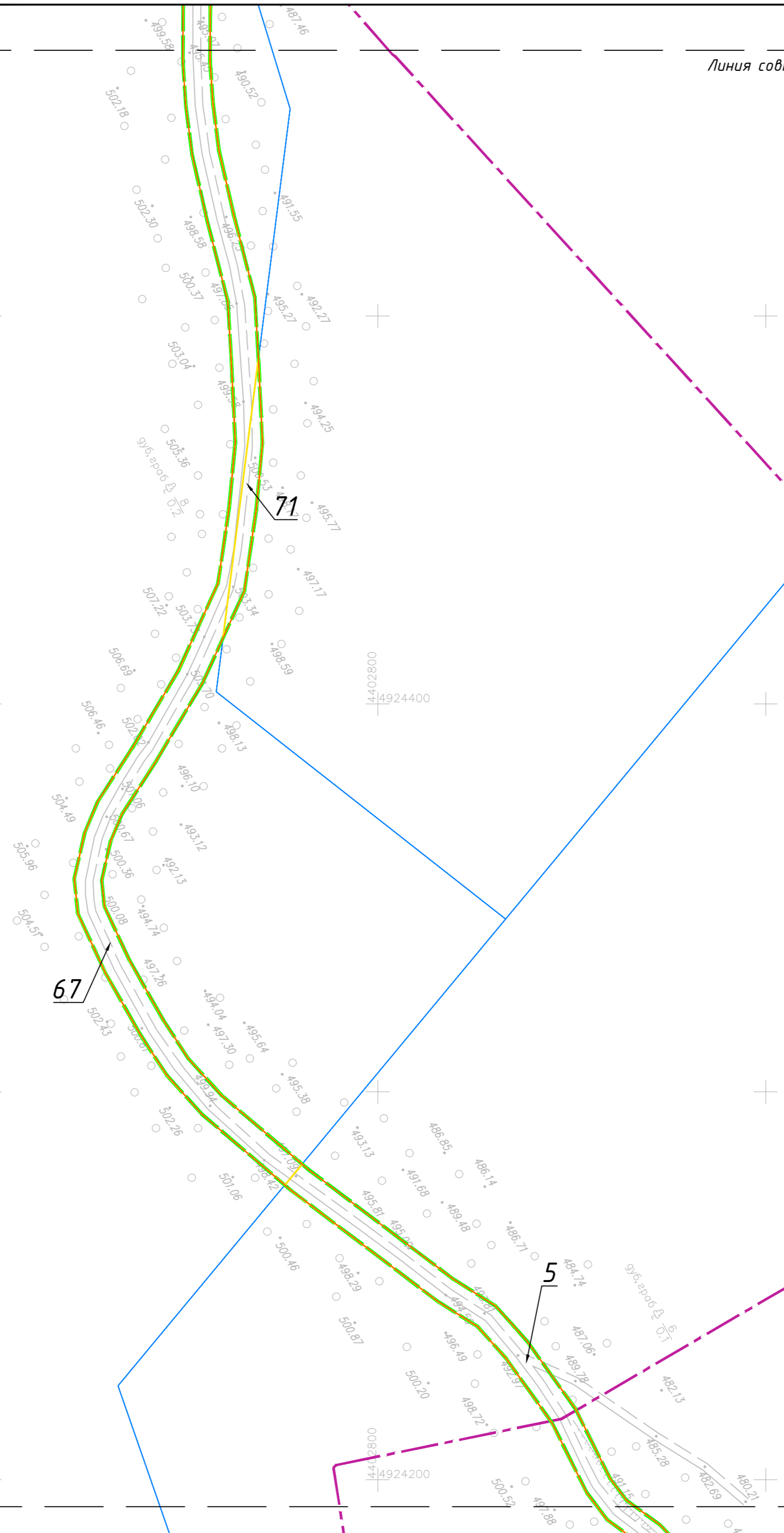
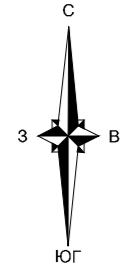

67

71

5

Линия совмещения листа 1.25 с листом 1.24

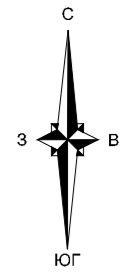

г. Севастополь
Балаклавский муниципальный округ

91:01:055001

91:01.000000:83

91:01:053001
91:01.000000:49

Линия совмещения листа 1.25 с листом 1.26

| Изм. | Кол. | Лист | № док. | Подпись | Дата |
|------|------|------|--------|---------|------|
| | | | | | |

ЗЭПИР-ОК-ПМТ-04-ГЧ

Лист
1.25

Линия совмещения листа 1.26 с листом 1.25

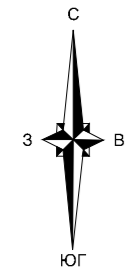

г. Севастополь
Балаклавский муниципальный округ

91:01:055001

91:01.000000.83

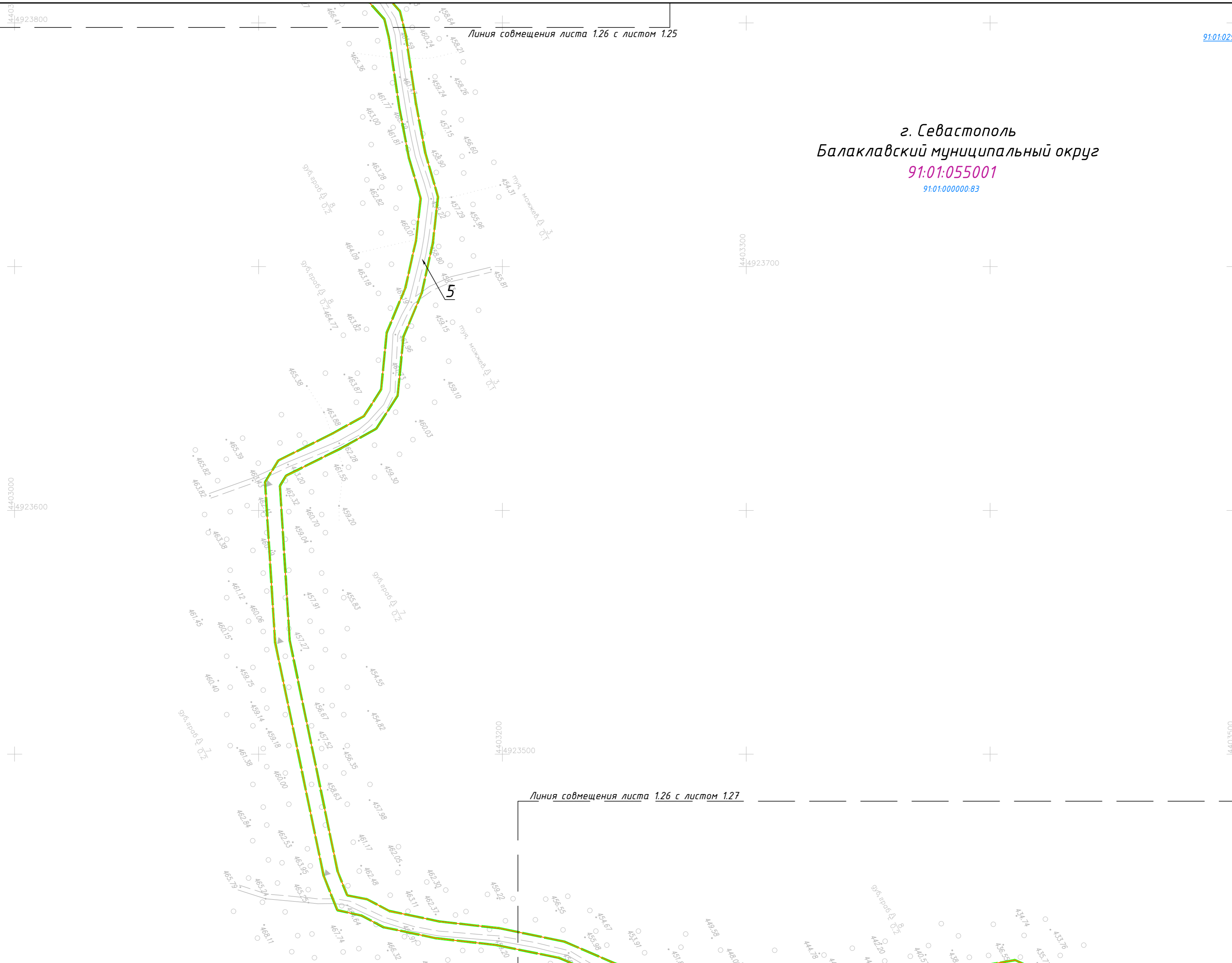

Линия совмещения листа 1.26 с листом 1.27

| | | | | | |
|------|------|------|--------|---------|------|
| Изм. | Кол. | Лист | № док. | Подпись | Дата |
| | | | | | |

ЗЭПИР-ОК-ПМТ-04-ГЧ

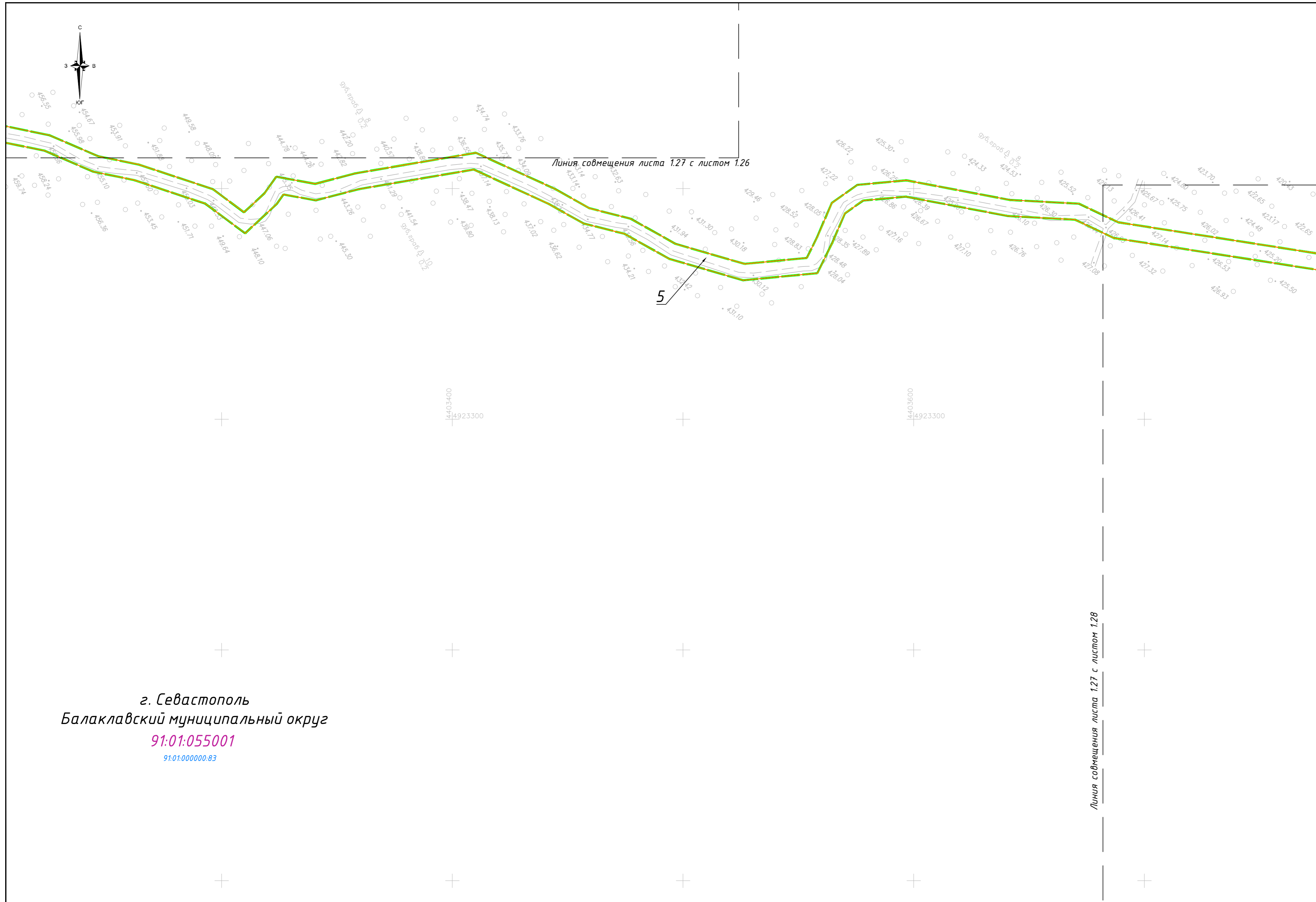
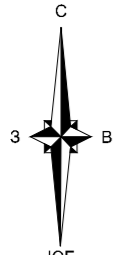

Линия совмещения листа 1.27 с листом 1.26

5

Линия совмещения листа 1.27 с листом 1.28

г. Севастополь
Балаклавский муниципальный округ
91:01:055001
91:01:000000:83

| Изм. | Кол. | Лист | № док. | Подпись | Дата |
|------|------|------|--------|---------|------|
| | | | | | |

ЗЭПИР-ОК-ПМТ-04-ГЧ

г. Севастополь
Балаклавский муниципальный округ

91:01:055001

91:01:000000:83

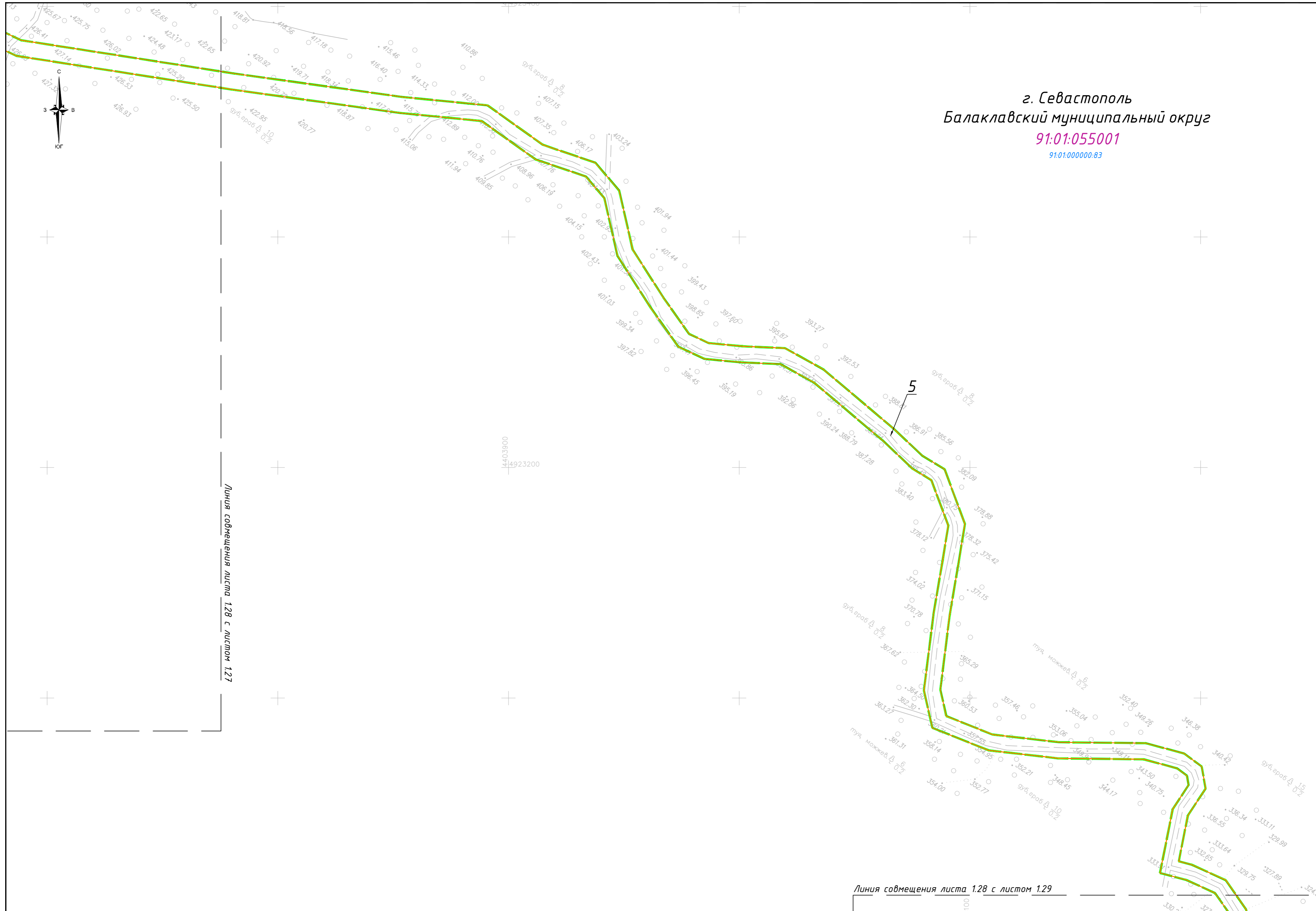
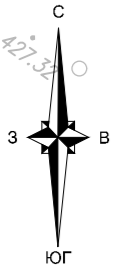

Линия совмещения листа 128 с листом 127

Линия совмещения листа 128 с листом 129

| Изм. | Кол. | Лист | № док. | Подпись | Дата |
|------|------|------|--------|---------|------|
| | | | | | |

ЗЭПИР-ОК-ПМТ-04-ГЧ

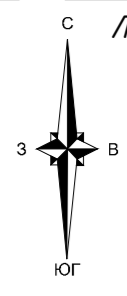

Линия совмещения листа 1.29 с листом 1.28

г. Севастополь
Балаклавский муниципальный округ

91:01:055001

91:01:000000:83

91:01:034001:106

91:01:034001

Линия совмещения листа 1.29 с листом 1.30

91:01:034001:114

| | | | | | |
|------|------|------|--------|---------|------|
| Изм. | Кол. | Лист | № док. | Подпись | Дата |
| | | | | | |

Э7ПИР-ОК-ПМТ-04-ГЧ

Лист
1.29

г. Севастополь
Балаклавский муниципальный округ

91:01:034001

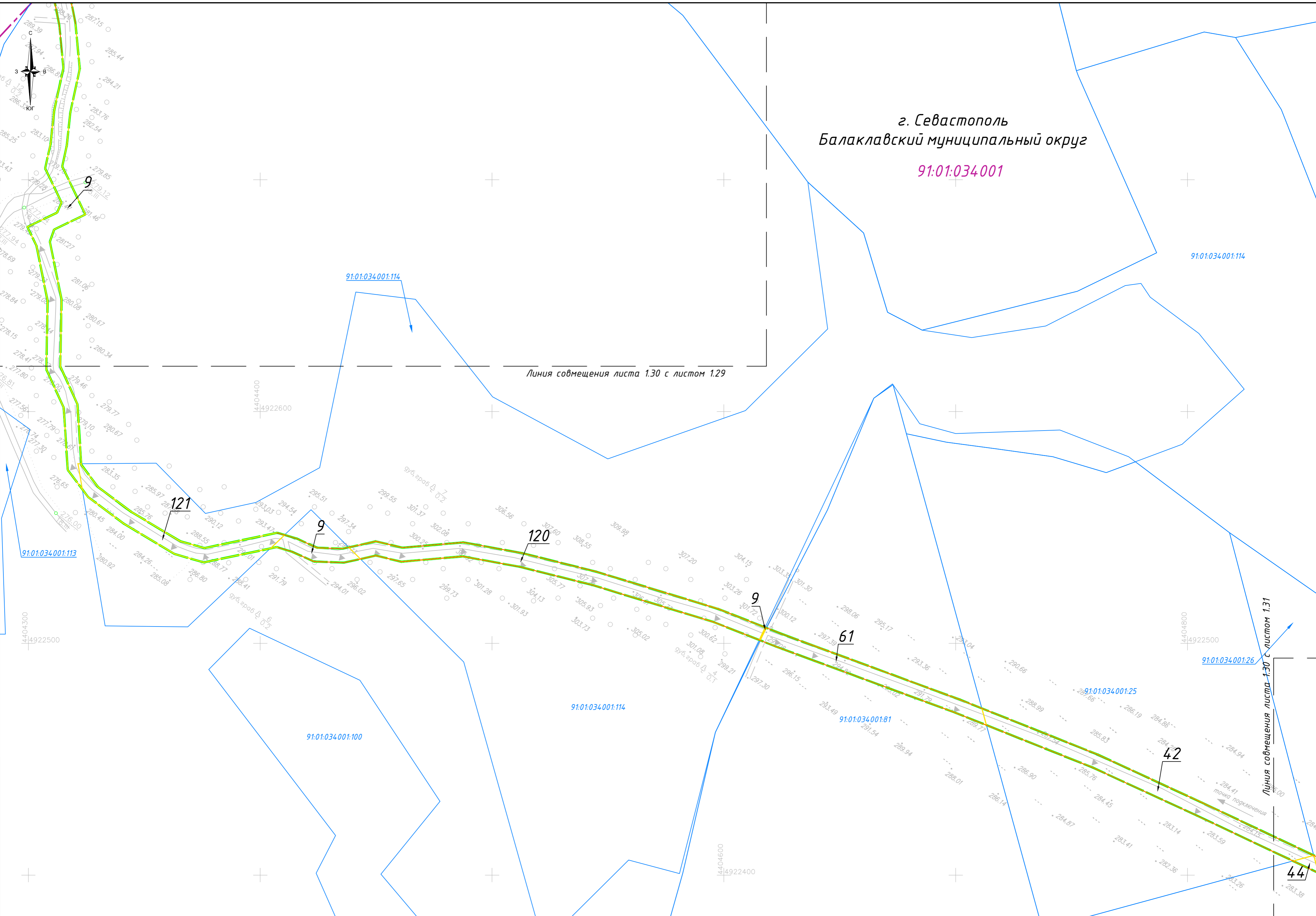

Линия совмещения листа 1.30 с листом 1.29

Линия совмещения листа 1.30 с листом 1.31

| Изм. | Кол. | Лист | № док. | Подпись | Дата |
|------|------|------|--------|---------|------|
| | | | | | |

Э7ПИР-ОК-ПМТ-04-ГЧ

г. Севастополь
Балаклавский муниципальный округ
91:01:04:3002

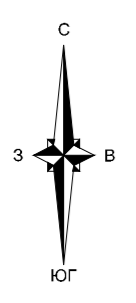

Линия совмещения
листа 131 с листом 130

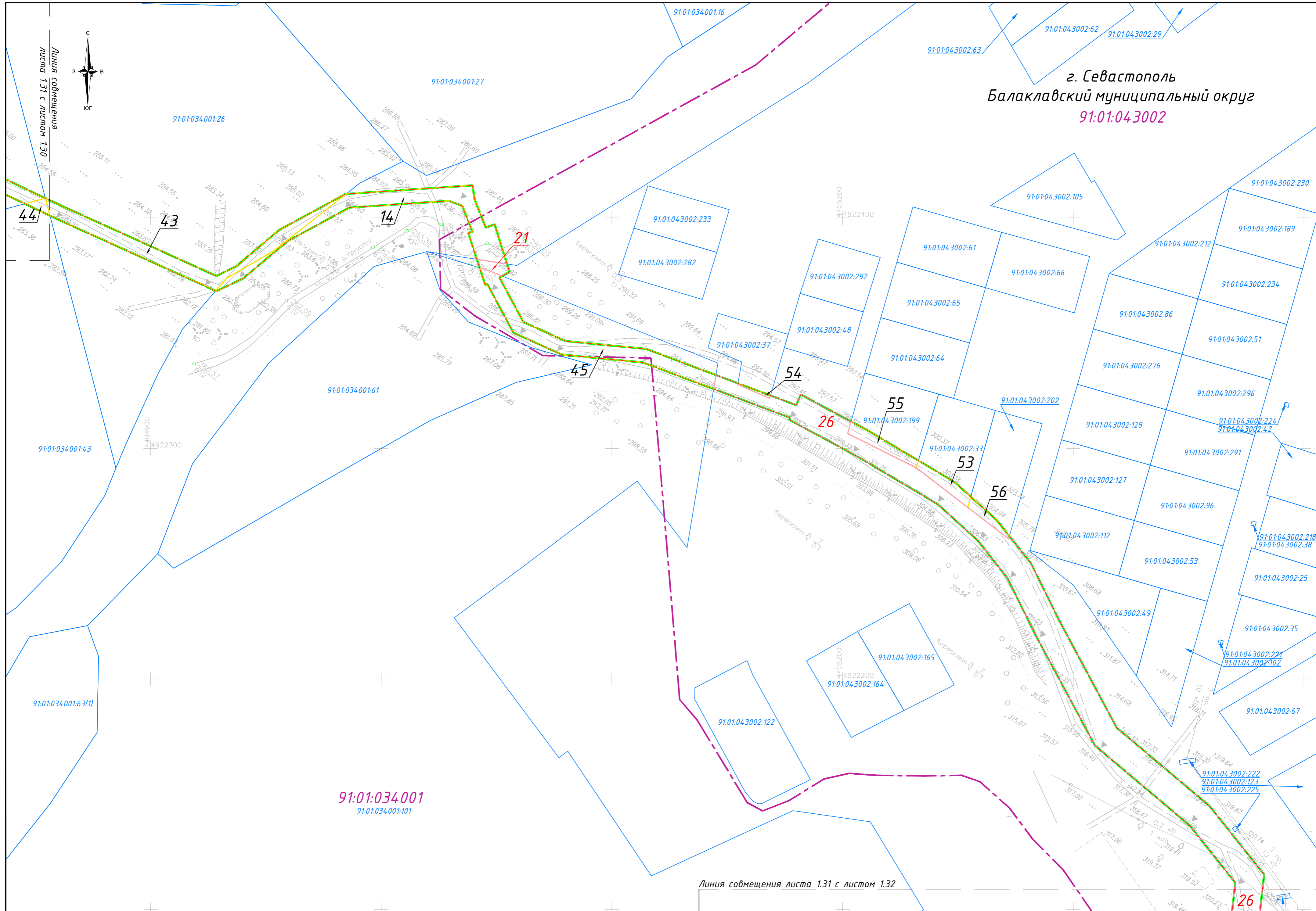

91:01:034001
91:01:034001:101

Линия совмещения листа 131 с листом 132

| Изм. | Кол. | Лист | № док. | Подпись | Дата |
|------|------|------|--------|---------|------|
| | | | | | |

ЭП ПИР-ОК-ПМТ-04-ГЧ

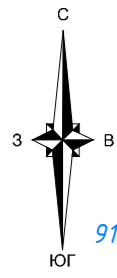

Линия совмещения листа 1.32 с листом 1.31

г. Севастополь
Балаклавский муниципальный округ
91:01:034001

91:01:043002

91:01:043001

Линия совмещения листа 1.32 с листом 1.33

Линия совмещения листа 1.32 с листом 1.34

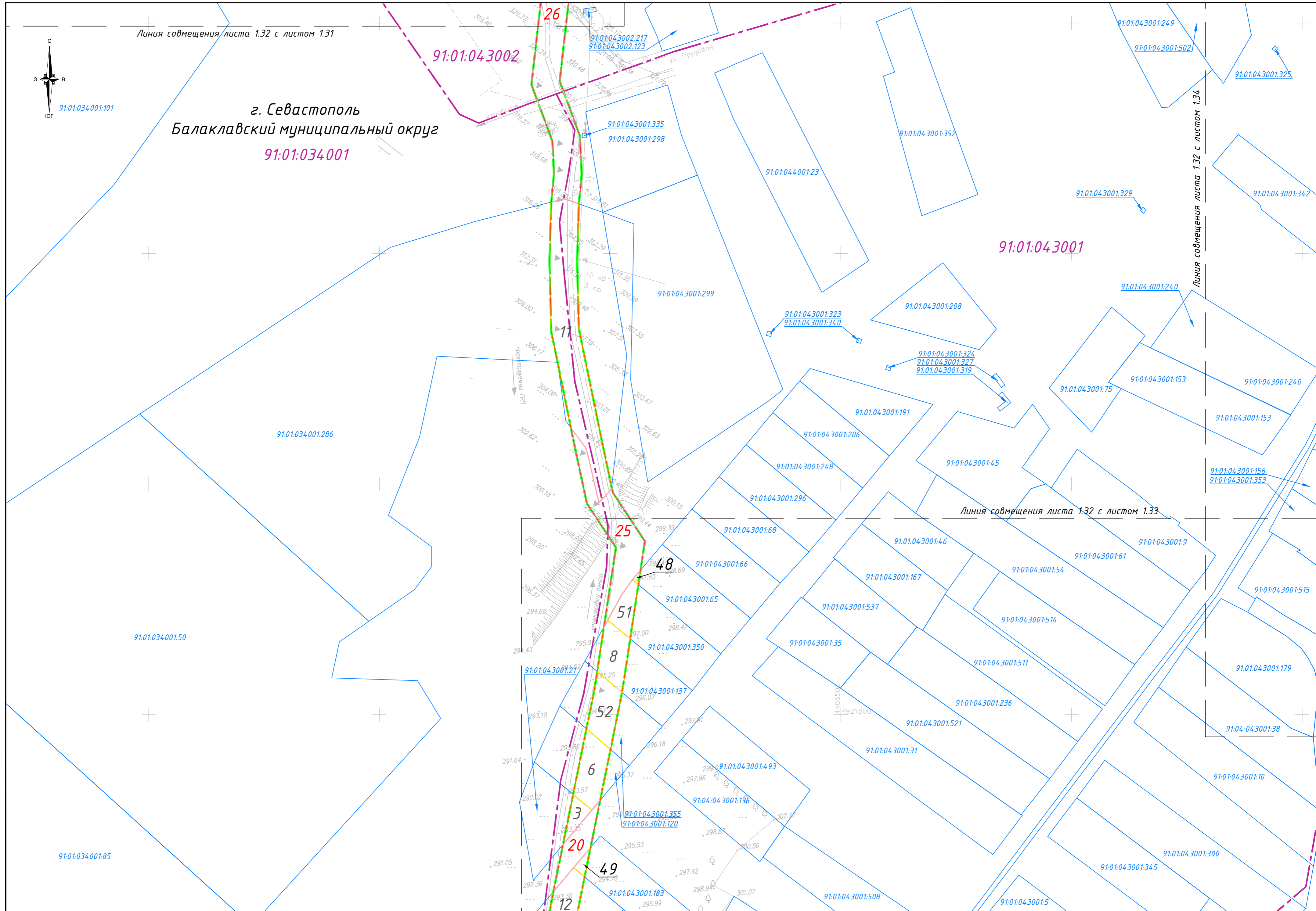

| Изм. | Кол. | Лист | № док. | Подпись | Дата |
|------|------|------|--------|---------|------|
| | | | | | |

ЭППИР-ОК-ПМТ-04-ГЧ

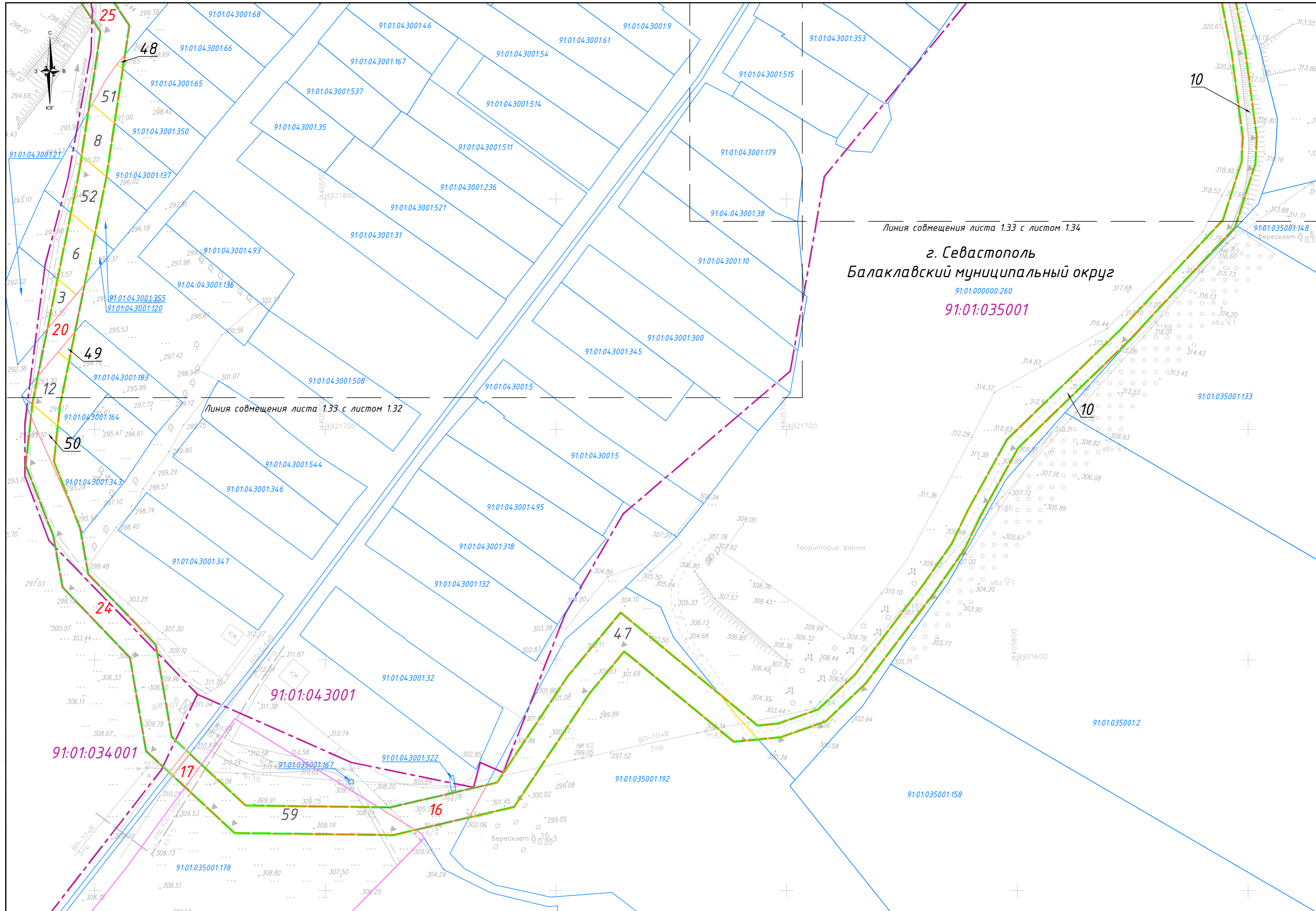

Линия совмещения листа 1.33 с листом 1.34

г. Севастополь
Балаклавский муниципальный округ
 91:01:000000:260
91:01:035001

Линия совмещения листа 1.33 с листом 1.32

Территория фермы

| Изм. | Кол. | Лист | № док. | Подпись | Дата |
|------|------|------|--------|---------|------|
| | | | | | |

ЭППИР-ОК-ПМТ-04-ГЧ

г. Севастополь
 Балаклавский муниципальный округ
 91:01:043001

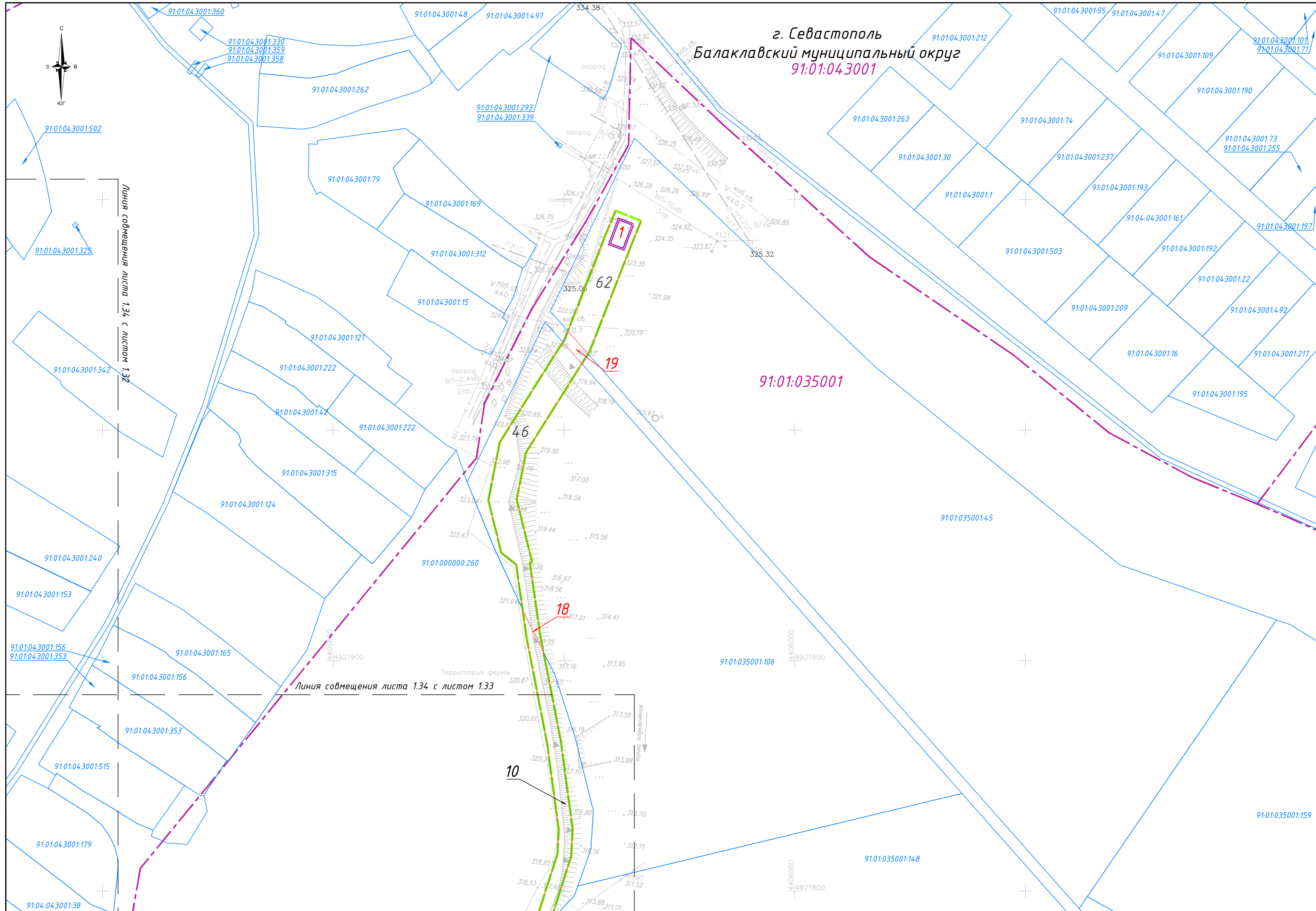
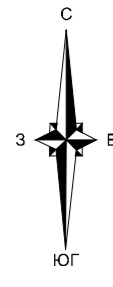

Линия содмещения листа 134 с листом 132

Линия содмещения листа 134 с листом 133

Территория фермы

| Изм. | Кол. | Лист | № док. | Подпись | Дата |
|------|------|------|--------|---------|------|
| | | | | | |

Э7П/ИР-ОК-ПМТ-04-ГЧ