



СЕВАСТОПОЛЬ

С « - , , »
(,)
1335-2017-9204012730-01
: 299059, . , 67, 310
.: (8692) 67-00-23 e-mail: gip@niigais.com

ДОКУМЕНТА ІЯ ПО ПЛАНІРОВКЕ ТЕРРИТОРИИ

« , 2- »

()

ПО СНИТЕЛ НА ЗАПИСКА

37ПІР-ОК-ПМТ-О -П

Том 5 Книга 1

: « »

г. Севастополь

2024



СЕВАСТОПОЛЬ

С « - ' ') »
: 299059, . 1335-2017-9204012730-01 , 67, 310
.: (8692) 67-00-23 e-mail: gip@niigais.com

ДОКУМЕНТА ИЯ ПО ПЛАНИРОВКЕ ТЕРРИТОРИИ

« , 2- »

ПО СНИТЕЛ НА ЗАПИСКА

37ПИР-ОК-ПМТ-О -П

Том 5 Книга 1



П.В.

Н.А.

г. Севастополь

2024

Проект межевания территории
«Газификация сел Байдарской долины и ЮБК, 2-я очередь»

Содержание

№ п/п	Наименование раздела	Страница
	Книга 1	
1	Состав документации	3
2	Содержание	4
3	Пояснительная записка	6
4	Приложение 1. Перечень уточняемых земельных участков, расположенных в зоне планируемого размещения наземных элементов линейного объекта в рамках реализации проекта: «Газификация сел Байдарской долины и ЮБК, 2-я очередь»	19
5	Приложение 2. Перечень участков, ранее предоставленных КСП «Красный Октябрь», образуемых в рамках реализации проекта: «Газификация сел Байдарской долины и ЮБК, 2-я очередь»	20
6	Приложение 3. Перечень образуемых земельных участков, расположенных в границах зоны планируемого размещения наземных элементов линейного объекта, в рамках реализации проекта: «Газификация сел Байдарской долины и ЮБК, 2-я очередь»	21
7	Приложение 4. Перечень образуемых земельных участков в границах зоны планируемого размещения временных объектов на период строительства линейного объекта, в рамках реализации проекта: «Газификация сел Байдарской долины и ЮБК, 2-я очередь»	22
8	Приложение 5. Перечень образуемых частей земельных участков, расположенных в границах зоны планируемого размещения временных объектов на период строительства линейного объекта, в рамках реализации проекта: «Газификация сел Байдарской долины и ЮБК, 2-я очередь»	24
9	Приложение 6. Перечень частей земельных участков, образуемых после образования ранее предоставленных земельных участков, расположенных в границах зоны планируемого размещения временных объектов на период строительства линейного объекта, в рамках реализации проекта: «Газификация сел Байдарской долины и ЮБК, 2-я очередь»	39
10	Приложение 7. Перечень координат характерных точек границ земельных участков, уточняемых в рамках реализации проекта: «Газификация сел Байдарской долины и ЮБК, 2-я очередь»	40
11	Приложение 8. Перечень координат характерных точек границ участков, ранее предоставленных КСП «Красный Октябрь», образуемых в рамках реализации проекта: «Газификация сел Байдарской долины и ЮБК, 2-я очередь»	42
12	Приложение 9. Перечень координат характерных точек границ образуемых земельных участков в границах зоны планируемого размещения наземных элементов линейного объекта в рамках реализации проекта: «Газификация сел Байдарской долины и ЮБК, 2-я очередь»	43
13	Приложение 10. Перечень координат характерных точек границ образуемых земельных участков в границах зоны планируемого размещения временных объектов на период строительства линейного объекта, в рамках реализации проекта: «Газификация сел Байдарской долины и ЮБК, 2-я очередь»	44

						37ПИР-ОК-ПМТ-ОЧ-ПЗ			
Изм.	Кол.уч	Лист	№док	Подп.	Дата	Содержание	Стадия	Лист	Листов
Нач.отдела		Горбатюк			12.24		П	1	2
Разработал					12.24				
							ГАУС "		"

№ п/п	Наименование раздела	Страница
14	Приложение 11. Перечень координат характерных точек границ частей земельных участков, расположенных в границах зоны планируемого размещения временных объектов на период строительства линейного объекта, в рамках реализации проекта: «Газификация сел Байдарской долины и ЮБК, 2-я очередь»	62
15	Приложение 12. Перечень земельных участков, предполагаемых к изъятию/резервированию для государственных и (или) муниципальных нужд, в рамках реализации проекта: «Газификация сел Байдарской долины и ЮБК, 2-я очередь»	119
16	Приложение 13. Перечень координат характерных точек границ зоны планируемого размещения наземных элементов линейного объекта в рамках реализации проекта: «Газификация сел Байдарской долины и ЮБК, 2-я очередь»	120
17	Приложение 14. Перечень координат характерных точек границ зоны планируемого размещения временных объектов на период строительства линейного объекта в рамках реализации проекта: «Газификация сел Байдарской долины и ЮБК, 2-я очередь»	121
	Книга 2	
17	Приложение 15. Инвентаризация зеленых насаждений в полосе строительства объекта	6
18	Приложение 16. Проект компенсационных мероприятий по воспроизводству объектов растительного мира - деревьев и кустарников, занесенных в Красную книгу Российской Федерации, произрастающих в полосе строительства объекта	118
19	Приложение 17. Деревья и кустарники, произрастающие на территории строительства объекта, занесенные в Красную книгу Российской Федерации	216
	Книга 3	
20	Приложение 18. Деревья и кустарники, произрастающие на территории строительства объекта, занесенные в Красную книгу города Севастополь	6
21	Приложение 19. Документация по отводу и таксации лесосек лесных участков Севастопольского лесничества Терновского участкового лесничества, Чернореченского участкового лесничества, на территории строительства объекта	126

							37ПИР-ОК-ПМТ-ОЧ-ПЗ					Лист
Изм.	Кол.уч	Лист	№док	Подп.	Дата						2	

ВВЕДЕНИЕ

Разработка проекта межевания территории Объекта «Газификация сел Байдарской долины и ЮБК, 2-я очередь» (далее – Объект) выполнена в соответствии с требованиями статей 41, 43 и 45 Градостроительного кодекса Российской Федерации, а также в соответствии с требованиями технического задания на подготовку проекта межевания территории в составе документации по планировке территории Объекта.

Разработка проекта межевания территории в составе документации по планировке территории осуществлялась на основании Распоряжения Департамента архитектуры и градостроительства города Севастополь № 708 от 20.07.2016 г., в соответствии с требованиями действующего федерального законодательства:

Проект межевания территории, предназначенный для строительства Объекта, разработан в соответствии с требованиями следующих нормативно – правовых документов:

- Градостроительного кодекса Российской Федерации от 29 декабря 2004 г. № 190-ФЗ;
- Земельного кодекса Российской Федерации от 25 октября 2001 года № 136-ФЗ;
- Водного кодекса Российской Федерации от 3 июня 2006 года № 74-ФЗ;
- Лесного кодекса Российской Федерации от 4 декабря 2006 года № 200-ФЗ;
- Федерального закона от 13 июля 2015 года № 218-ФЗ «О государственной регистрации недвижимости»;
- Федерального закона от 18 июня 2001 года № 78-ФЗ «О землеустройстве»;
- Федерального закона от 21 декабря 2004 года № 172-ФЗ «О переводе земель или земельных участков из одной категории в другую»;
- Федерального закона от 24 августа 2002 года № 101-ФЗ «Об обороте земель сельскохозяйственного назначения»;
- Постановления Правительства Российской Федерации от 16 февраля 2008 года № 87 «О составе проектной документации и требованиях к их содержанию»;

Изм. № инв.	Взам. инв. №
Изм. № подл.	Подпись и дата

						37ПИР-ОК-ПМТ-ОЧ-ПЗ			
Изм.	Кол.уч	Лист	№док	Подп.	Дата	Пояснительная записка	Стадия	Лист	Листов
Нач.	Горбатьюк			<i>[Подпись]</i>	12.24		П	1	13
Разработал				<i>[Подпись]</i>	12.24				
						ГАУС "		"	

- ГОСТ Р 21.101-2020 «Система проектной документации для строительства (СПДС). Основные требования к проектной и рабочей документации»;

- Технических регламентов, строительных норм и правил, сводов правил, санитарных норм и правил, санитарно-эпидемиологических правил и нормативов, иных нормативных правовых актов и нормативно-технических документов, применение которых обусловлено наличием в границах территории объектов, являющихся предметом регулирования указанных актов.

Подготовка проекта межевания территории осуществляется для:

1. Определения местоположения границ образуемых и изменяемых земельных участков;

2. Установления, изменения, отмены красных линий для застроенных территорий, в границах которых не планируется размещение новых объектов капитального строительства, а также для установления, изменения, отмены красных линий в связи с образованием и (или) изменением земельного участка, расположенного в границах территории, применительно к которой не предусматривается осуществление деятельности по комплексному и устойчивому развитию территории, при условии, что такие установление, изменение, отмена влекут за собой исключительно изменение границ территории общего пользования.

Цель разработки проекта - формирование земельных участков под объект газотранспортной системы с последующим проведением процедуры внесения сведений образуемых ЗУ в Единый государственный реестр недвижимости.

В части градостроительного документа проект межевания решает следующие задачи:

- обеспечение устойчивого развития территорий;
- выделение элементов планировочной структуры территории;
- установление границ земельных участков, предназначенных для строительства и размещения линейных объектов.

В составе проекта межевания разработаны чертежи межевания территории, на которых отображаются:

- красные линии, утвержденные в составе проекта планировки территории;
- границы образуемых земельных участков (частей земельных участков);

Взам. инв. №	
Подпись и дата	
Инв. № подл.	

						37ПИР-ОК-ПМТ-ОЧ-ПЗ	Лист
							2
Изм.	Кол.уч	Лист	№док	Подп.	Дата		

- условные номера образуемых земельных участков (частей земельных участков).

Материалы по обоснованию проекта межевания территории включают в себя чертежи, на которых отображаются:

- границы существующих земельных участков;
- границы зон с особыми условиями использования территорий.

В результате разработки проекта межевания были сформированы участки, предназначенные для размещения объекта «Газификация сел Байдарской долины и ЮБК, 2-я очередь».

Согласно требованиям статьи 43 Градостроительного Кодекса Российской Федерации, в составе проекта межевания выделяются основная часть и материалы по обоснованию. В рамках реализации проекта межевания территории Объекта в состав основной части входят следующие приложения:

- Приложение 1. П Перечень уточняемых земельных участков, расположенных в зоне планируемого размещения наземных элементов линейного объекта в рамках реализации проекта: «Газификация сел Байдарской долины и ЮБК, 2-я очередь» .

- Приложение 2. Перечень участков, ранее предоставленных КСП «Красный Октябрь», образуемых в рамках реализации проекта: «Газификация сел Байдарской долины и ЮБК, 2-я очередь».

- Приложение 3. Перечень образуемых земельных участков, расположенных в границах зоны планируемого размещения наземных элементов линейного объекта, в рамках реализации проекта: «Газификация сел Байдарской долины и ЮБК, 2-я очередь».

- Приложение 4. Перечень образуемых земельных участков в границах зоны планируемого размещения временных объектов на период строительства линейного объекта, в рамках реализации проекта: «Газификация сел Байдарской долины и ЮБК, 2-я очередь».

- Приложение 5. Перечень образуемых частей земельных участков, расположенных в границах зоны планируемого размещения временных объектов на период строительства линейного объекта, в рамках реализации проекта: «Газификация сел Байдарской долины и ЮБК, 2-я очередь».

- Приложение 6. Перечень частей земельных участков, образуемых после образования ранее предоставленных земельных участков, расположенных в границах зоны планируемого размещения временных объектов на период строительства линейного

Изм.	Кол.уч	Лист	№док	Подп.	Дата

Изм.	Кол.уч	Лист	№док	Подп.	Дата

объекта, в рамках реализации проекта: «Газификация сел Байдарской долины и ЮБК, 2-я очередь».

- Приложение 7. Перечень координат характерных точек границ земельных участков, уточняемых в рамках реализации проекта: «Газификация сел Байдарской долины и ЮБК, 2-я очередь».

- Приложение 8. Перечень координат характерных точек границ участков, ранее предоставленных КСП «Красный Октябрь», образуемых в рамках реализации проекта: «Газификация сел Байдарской долины и ЮБК, 2-я очередь».

- Приложение 9. Перечень координат характерных точек границ образуемых земельных участков в границах зоны планируемого размещения наземных элементов линейного объекта в рамках реализации проекта: «Газификация сел Байдарской долины и ЮБК, 2-я очередь».

- Приложение 10. Перечень координат характерных точек границ образуемых земельных участков в границах зоны планируемого размещения временных объектов на период строительства линейного объекта, в рамках реализации проекта: «Газификация сел Байдарской долины и ЮБК, 2-я очередь».

- Приложение 11. Перечень координат характерных точек границ частей земельных участков, расположенных в границах зоны планируемого размещения временных объектов на период строительства линейного объекта, в рамках реализации проекта: «Газификация сел Байдарской долины и ЮБК, 2-я очередь».

- Приложение 12. Перечень земельных участков, предполагаемых к изъятию/резервированию для государственных и (или) муниципальных нужд, в рамках реализации проекта: «Газификация сел Байдарской долины и ЮБК, 2-я очередь».

- Приложение 13. Перечень координат характерных точек границ зоны планируемого размещения наземных элементов линейного объекта в рамках реализации проекта: «Газификация сел Байдарской долины и ЮБК, 2-я очередь» .

- Приложение 14. Перечень координат характерных точек границ зоны планируемого размещения временных объектов на период строительства линейного объекта в рамках реализации проекта: «Газификация сел Байдарской долины и ЮБК, 2-я очередь».

- Приложение 15. Инвентаризация зеленых насаждений в полосе строительства объекта «Газификация сел Байдарской долины и ЮБК, 2-я очередь».

- Приложение 16. Проект компенсационных мероприятий по воспроизводству объектов растительного мира - деревьев и кустарников, занесенных в Красную книгу

Изм.	Кол.уч	Лист	№док	Подп.	Дата

Изм.	Кол.уч	Лист	№док	Подп.	Дата

37ПИР-ОК-ПМТ-ОЧ-ПЗ

Российской Федерации, произрастающих в полосе строительства объекта «Газификация сел Байдарской долины и ЮБК, 2-я очередь».

- Приложение 17. Деревья и кустарники, произрастающие на территории строительства объекта «Газификация сел Байдарской долины и ЮБК, 2-я очередь», занесенные в Красную книгу Российской Федерации.

- Приложение 18. Деревья и кустарники, произрастающие на территории строительства объекта «Газификация сел Байдарской долины и ЮБК, 2-я очередь», занесенные в Красную книгу города Севастополь.

- Приложение 19. Документация по отводу и таксации лесосек лесных участков Севастопольского лесничества Терновского участкового лесничества, Чернореченского участкового лесничества, на территории строительства объекта «Газификация сел Байдарской долины и ЮБК, 2-я очередь» Проект межевания территории подготовлен в составе проекта планировки территории.

Сведения из единого государственного реестра недвижимости на земельные участки, расположенные в границах зоны планируемого размещения наземных элементов линейного объекта и зоны планируемого размещения временных объектов на период строительства линейного объекта в рамках реализации проекта: «Газификация сел Байдарской долины и ЮБК, 2-я очередь» представлены в электронной версии проекта межевания территории в виде выписок из единого государственного реестра недвижимости.

Изм. № подл.	Подпись и дата	Взам. инв. №

Изм.	Кол.уч	Лист	№док	Подп.	Дата

ХАРАКТЕРИСТИКА ТЕРРИТОРИИ, НА КОТОРУЮ ОСУЩЕСТВЛЯЕТСЯ МЕЖЕВАНИЕ

Проектируемый объект – «Газификация сел Байдарской долины и ЮБК, 2-я очередь» располагается на землях Терновского, Орлиновского и Балаклавского муниципальных округов. Затрагивает населенные пункты - село Родное, село Терновка, село Передовое.

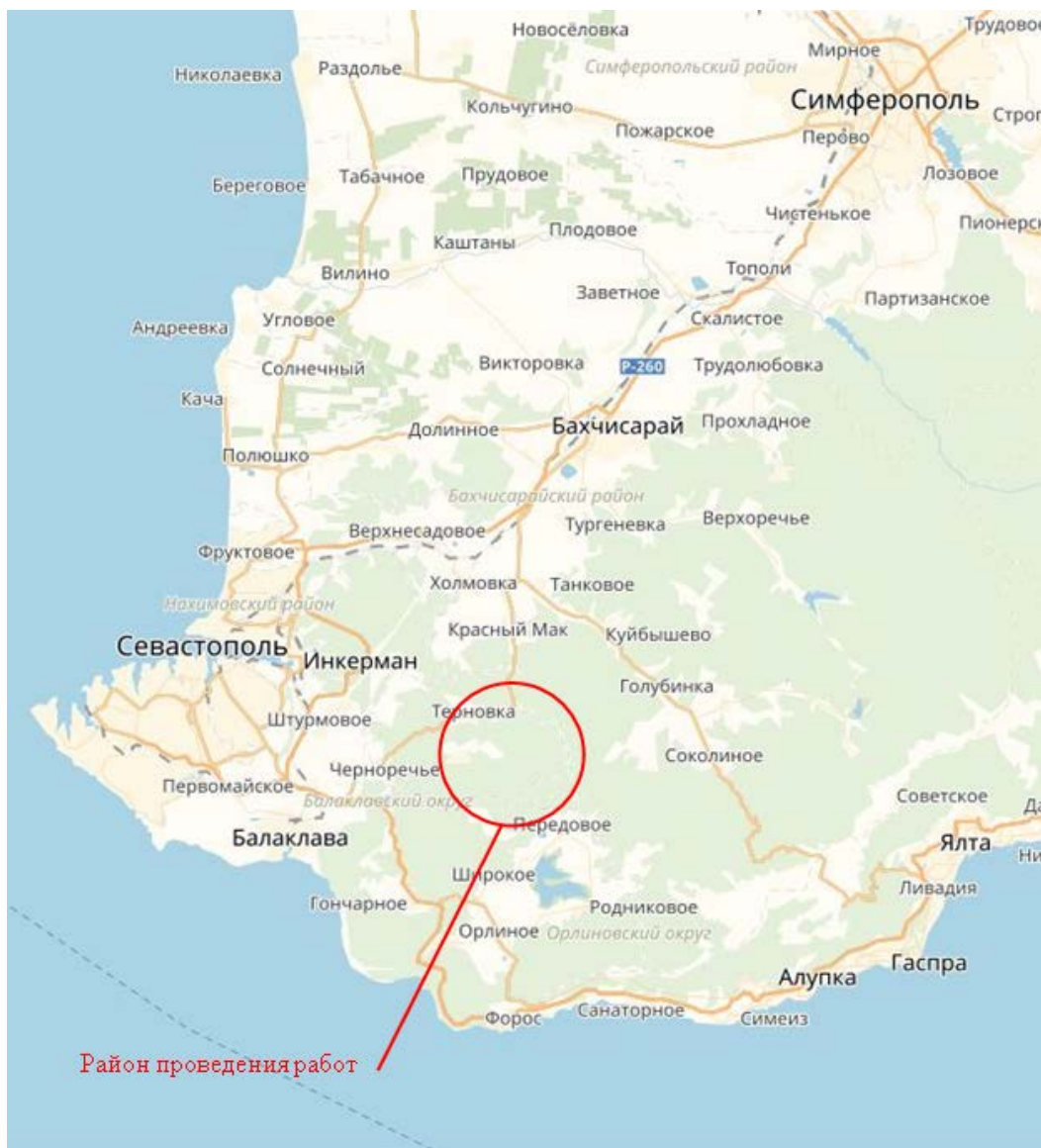

Орлиновский муниципальный округ — муниципальное образование, наделённое статусом внутригородского муниципального образования в Балаклавском районе. Административный центр расположен в населённом пункте селе Орлиное. Образован в соответствии с законом города Севастополя от 3 июня 2014 года № 17 - ЗС «Об установлении границ и статусе муниципальных образований в городе Севастополе».

По оценке на 1 января 2016 года численность постоянного населения района составила 48 221 человек, из которых городского населения - 30 182 человек или 62,6 %, сельское население - 18 039 человек или 37,4 %; на 1 января 2015 года - всего 47192

Изм.	Кол.уч	Лист	№док	Подп.	Дата

Изм.	Кол.уч	Лист	№док	Подп.	Дата

37ПИР-ОК-ПМТ-ОЧ-ПЗ

Лист

6

человека, из которых городское население 29305 человек (62,10 %), в том числе 10 350 человек в Инкермане и 18 955 человек в Балаклаве.

Площадка строительства Объекта располагается в III Б строительного-климатического подрайоне.

Сейсмичность района и площадки строительства 8 баллов.

Согласно информации государственных уполномоченных органов и опубликованных источников для площадки изысканий характерно:

- расположение в пределах границ 2 и 3 поясов зон санитарной охраны источников водоснабжения и санитарно-защитных зон объектов;
- расположение объекта за пределами водоохранной зоны Черного моря (размер водоохранной зоны 500м, ст. 65 п.8 Водного кодекса РФ; расстояние до уреза воды составляет более 7км);
- отсутствие скотомогильников, биотермических ям и других мест захоронения;
- частично проходит по лесным участкам;
- расположение на территории рекреационной зоны заказника «Байдарский»;
- расположение вне территории объектов историко-культурного наследия.

Балаклавский район – один из четырёх административных районов города Севастополя. Район занимает южную и восточную часть территории города, в юго-западной части полуострова Крым. На территории района находится самая южная точка Крыма — мыс Сарыч и крупнейшее по объёму воды в Крыму Чернореченское водохранилище в центре Байдарской долины.

По оценке на 1 января 2016 года численность постоянного населения района составила 48 221 человек, из которых городского населения – 30 182 человек или 62,6 %, сельское население – 18 039 человек или 37,4 %; на 1 января 2015 года – всего 47192 человека, из которых городского населения 29305 человек (62,10 %), в том числе 10 350 человек в Инкермане и 18 955 человек в Балаклаве.

Трасса проектируемого газопровода пройдет в условиях предгорного, горного рельефа. Непосредственно прилегающие к трассе газопровода территории расположены на местности с небольшим уклоном на юго-восток, так как трасса расположена у подножия Главной гряды крымских гор, а именно возле горы Курт-Кая. Высота горы 543 м. Абсолютные отметки высот от на территории изысканий составляют 264,60 и 303,35 м н.у.м., максимальные высоты наблюдаются.

Изм. № подл.	Подпись и дата	Взам. инв. №
--------------	----------------	--------------

Изм.	Кол.уч	Лист	№док	Подп.	Дата	37ПИР-ОК-ПМТ-ОЧ-ПЗ	Лист
							7

Территория строительства относится к ландшафтной зоне широколиственных лесов северного макросклона гор, пояс дубовой лесостепи на останцово-денудационных равнинах.

Согласно инвентаризации зеленых насаждений в полосе строительства объекта (Приложение 15), на территории прохождения линейного объекта произрастает 1133 растения, занесенных в Красную книгу Российской Федерации и 1273 растения, занесенных в Красную книгу города Севастополя. Редкие и находящиеся под угрозой исчезновения экземпляры деревьев, возраст которых составляет более 50 лет, будут сохранены в целях поддержания сложившейся экосистемы.

В соответствии с п. 17 раздела III «Режим особой охраны заказника» Положения о государственном природном ландшафтном заказнике регионального значения «Байдарский», утвержденного постановлением Правительства Севастополя от 29.04.2016 №408-ПП (далее — заказник «Байдарский»), в заказнике допускается строительство объектов (за исключением зоны строго ограниченного пользования), реконструкция объектов, в том числе линейных сооружений, связанных с выполнением целей, задач создания заказника и с обеспечением функционирования населенных пунктов и ведения охотничьего хозяйства, а также с реконструкцией и ремонтом иных линейных сооружений, существующих в границах заказника, при наличии необходимых согласований, получении разрешительных документов и положительного заключения государственной экологической экспертизы на основании ст. 11 Федерального закона от 23.11.1995 №174-ФЗ «Об экологической экспертизе».

Согласно ТЗ назначение объекта – развитие региона и подача газа населению, что связано с обеспечением функционирования населенных пунктов.

Зоны планируемого размещения наземных элементов и временных объектов на период строительства линейного объекта «Газификация сел Байдарской долины и ЮБК, 2-я очередь» пересекают 12 кадастровых кварталов согласно кадастровому делению территории Севастополя: 91:01:020001, 91:01:022001, 91:01:023001, 91:01:024001, 91:01:027001, 91:01:034001, 91:01:035001, 91:01:043001, 91:01:043002, 91:01:051001, 91:01:053001, 91:01:055001.

Изм. № подл.	Подпись и дата	Взам. инв. №

Изм.	Кол.уч	Лист	№док	Подп.	Дата

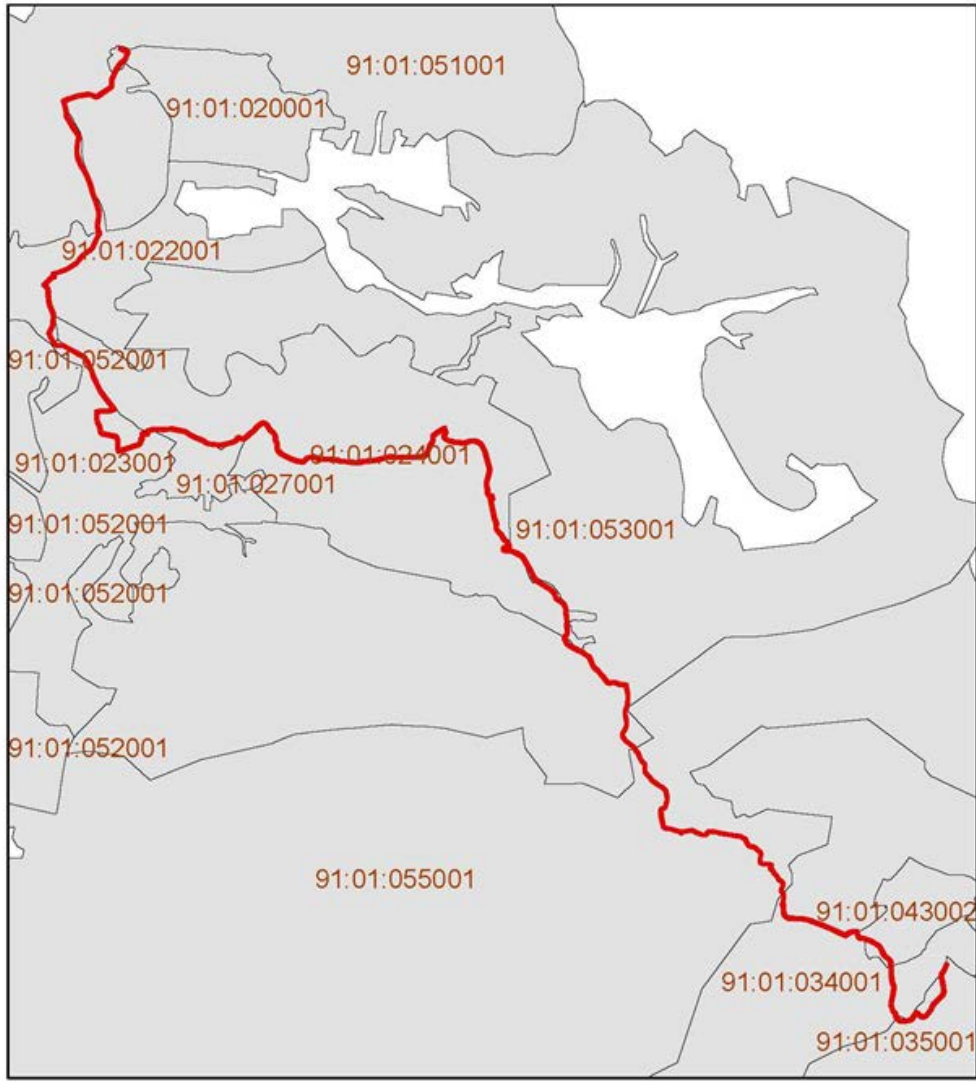

Согласно сведениям ЕГРН «Газификация сел Байдарской долины, село Колхозное высокое давление» затрагивает Чернореченское участковое лесничество (квартал 2, выдел 7-22, квартал 3, выделы 9, 14-18, 20, 21, квартал 4, квартал 7, квартал 8, квартал 9, квартал 10, выдел 2-16, квартал 11, квартал 12, квартал 13, квартал 19, квартал 20, квартал 21, квартал 22, квартал 23, квартал 24, квартал 25, квартал 26, квартал 27, квартал 28, квартал 29, квартал 30, квартал 31, квартал 32, квартал 33, квартал 34, квартал 35, выдел 1-6, 12-19, 21-23, квартал 36, выдел 1-9, 11-22, квартал 42, квартал 43, квартал 44, квартал 45, квартал 46, квартал 47, квартал 48, квартал 49, квартал 50, квартал 51, квартал 52, квартал 53, квартал 57, квартал 58, квартал 59, квартал 60, квартал 61, квартал 62, квартал 63, квартал 64, квартал 65, выдел 1-42, 45-56) и Терновское участковое лесничество (квартал 2, квартал, 3, квартал 4, квартал 5, выдел 1-11, 13-19, 21, 23-36, квартал 6, выдел 1-7, 9-12, квартал 7, квартал 8, выдел 2-8, квартал 9, квартал 10, квартал 11, квартал 12, квартал 13, квартал 14, квартал 15, квартал 16, квартал 17, квартал 18, квартал 19, квартал 20-24, квартал 26 выдел 1, 2, 4, 5, 7-14, 30-68, квартал 30, квартал 31, квартал 34-44).

Изм. № подл.	Подпись и дата	Взам. инв. №

Изм.	Кол.уч	Лист	№ док	Подп.	Дата

37ПИР-ОК-ПМТ-ОЧ-ПЗ

ПРОЕКТНЫЕ ПРЕДЛОЖЕНИЯ ПО МЕЖЕВАНИЮ ТЕРРИТОРИИ

В рамках разработки проекта межевания территории сформированы:

- зона планируемого размещения наземных элементов линейного объекта площадью 75 кв.м, в границах которой расположен частично 1 существующий земельный участок.
- зона планируемого размещения временных объектов на период строительства линейного объекта площадью 13,84 га, в границах которой расположен частично или полностью 81 существующий земельный участок.

В границах зоны планируемого размещения наземных элементов линейного объекта необходимо:

- формирование 1 земельного участка площадью 75 кв.м, который образуется путем раздела существующего земельного участка.

В границах зоны планируемого размещения временных объектов на период строительства линейного Объекта необходимо:

- формирование 29 земельных участков площадью 2,36 га, которые образуются из земель, находящихся в государственной или муниципальной собственности;
- формирование 81 части земельных участков общей площадью 11,63 га с целью заключения договора аренды/субаренды либо соглашения о сервитуте на период проведения строительных работ;
- образование 1 части земельного участка площадью 0,02 га, расположенной в границах зоны планируемого размещения временных объектов на период строительства линейного объекта, с целью обременения фактического земельного участка с условным кадастровым номером 91:01:022001:3У1, расположенного по адресу: г. Севастополь, КСП "Красный октябрь", пай № 346/2 (частная собственность), образуемого в рамках разработки проекта межевания территории.

Кроме того, в границах разработки проекта межевания территории располагается 3 земельных участка, месторасположение границ которых требует уточнения. Перечень уточняемых земельных участков представлен в Приложении 1, каталог координат поворотных точек – в Приложении 7.

Категория земель образуемых земельных участков устанавливается – «земли населенных пунктов».

Виды разрешенного использования земельных участков в рамках проекта устанавливаются в соответствии с классификатором видов разрешенного использования, утвержденным Приказом федеральной службы государственной регистрации, кадастра и картографии Российской Федерации

Изм.	Кол.уч	Лист	№док	Подп.	Дата	Взам. инв. №
						Подпись и дата
						Индв. № подл.

						37ПИР-ОК-ПМТ-ОЧ-ПЗ	Лист
							10

от 10 ноября 2020 года № П/0412, в зависимости от функционального назначения земельного участка: «Коммунальное обслуживание».

К изъятию/резервированию для государственных и (или) муниципальных нужд под строительство наземных элементов линейного объекта предполагается 1 существующий земельный участок общей площадью 75 кв.м.

Согласно ст. 36 Градостроительного кодекса РФ действие градостроительного регламента не распространяется на земельные участки, предназначенные для размещения линейных объектов и (или) занятые линейными объектами, в связи с чем линии отступа от красных линий (линии регулирования застройки) не устанавливаются.

Для определения состава земельных участков, подлежащих межеванию в рамках проекта, использовались данные, предоставленные Управлением государственной регистрации права и кадастра Севастополя, Департаментом по имущественным и земельным отношениям города Севастополя, а также данные имущественно-правовой инвентаризации по объекту «Газификация сел Байдарской долины и ЮБК, 2-я очередь».

Выдержка из «Классификатора видов разрешённого использования земельных участков», утверждённого приказом федеральной службы государственной регистрации, кадастра и картографии РФ от 10.11.2020 г. № П/0412.

Наименование вида разрешенного использования земельного участка	Описание вида разрешенного использования земельного участка	Код (числовое обозначение) вида разрешенного использования земельного участка
Коммунальное обслуживание	Размещение объектов капитального строительства в целях обеспечения физических и юридических лиц коммунальными услугами, в частности: поставки воды, тепла, электричества, газа, предоставления услуг связи, отвода канализационных стоков, очистки и уборки объектов недвижимости (котельных, водозаборов, очистных сооружений, насосных станций, водопроводов, линий электропередач, трансформаторных подстанций, газопроводов, линий связи, телефонных станций, канализаций, стоянок, гаражей и мастерских для обслуживания уборочной и аварийной техники, а также зданий или помещений, предназначенных для приема физических и юридических лиц в связи с предоставлением им коммунальных услуг)	3.1

В ходе работ над проектом межевания проведена селекция и выборка зон с особыми условиями использования территорий, сведения о которых внесены в Единый

Изм. № подл.	Взам. инв. №
Изм. № подл.	Подпись и дата
Изм. № подл.	Изм. № подл.

Изм.	Кол.уч	Лист	№док	Подп.	Дата	37ПИР-ОК-ПМТ-ОЧ-ПЗ	Лист 11

государственный реестр недвижимости и попадающие в границы проектирования по настоящему титулу. Информация о таких ЗОУИТ представлена в таблице.

№ п/п	Идентификатор ЗОУИТ	Характеристика (описание) ЗОУИТ
1	91.01.2.248	охранная зона отдельного объекта электросетевого хозяйства ВЛ-10кВ оп.98 ТП-631 - оп.124 ТП-632 (ВЛ-10кВ ТП-623-ТП-631)
2	91.01.2.228	Рекреационная зона Государственного природного ландшафтного заказника регионального значения Байдарский
3	91.01.2.227	Хозяйственно-селитебная зона Государственного природного ландшафтного заказника регионального значения Байдарский
4	91.01.2.199	зона с особыми условиями использования территории (охранная зона) Прибрежная защитная полоса реки Уппа
5	91.01.2.207	зона с особыми условиями использования территории (охранная зона) Водоохранная зона реки Уппа
6	91.01.2.298	охранная зона отдельного объекта электросетевого хозяйства охранная зона ВЛ-10 кВ оп.1 ПС-10 л.7 - оп.223 ТП-631 (ВЛ-10 кВ ПС-10 л.7 - ТП-631)
7	91.01.2.208	зона с особыми условиями использования территории (охранная зона) Водоохранная зона реки Уркуста
8	91.01.2.200	зона с особыми условиями использования территории (охранная зона) Прибрежная защитная полоса реки Уркуста
9	91.01.2.308	охранная зона отдельного объекта электросетевого хозяйства охранная зона ВЛ-10 кВ отпайка оп.300 - ТП-650 (ВЛ-10 кВ ТП-632 - ТП-642)
10	91.01.2.202	зона с особыми условиями использования территории (охранная зона) Водоохранная зона реки Ай-Тодорка
11	91.01.2.194	зона с особыми условиями использования территории (охранная зона) Прибрежная защитная полоса реки Ай-Тодорка
12	91.01.2.250	охранная зона отдельного объекта электросетевого хозяйства ВЛ-10кВ оп.3 ПС-ТЕРОВКА-ТП-7545 (ВЛ-10кВ ПС-ТЕРНОВКА л.15-ТП-7545)
13	91.00.2.12	Зона с особыми условиями использования территорий - охранная зона объекта газотранспортной системы магистрального газопровода Симферополь-Севастополь и ГРС-1 Севастополь
14	91.01.2.187	охранная зона отдельного объекта электросетевого хозяйства, ВЛ 35 кВ ПС14- ПС Терновка

Приказом Севприродандзора от 13.07.2017 №153-р утвержден Проект зоны санитарной охраны Терновского подземного водозабора, расположенного в пределах Альминского месторождения питьевых подземных вод в районе с. Терновка г. Севастополя.

Приказом Севприродандзора от 22.10.2018 №298-р утвержден Проект зон санитарной охраны водозаборной скважины №146 (5834), расположенной по адресу г. Севастополь, муниципальный Терновский округ, с. Родное ГУПС «Водоканал», и установлены границы и режим зоны санитарной охраны водозаборной скважины №146

Изм.	Кол.уч	Лист	№док	Подп.	Дата

Изм.	Кол.уч	Лист	№док	Подп.	Дата	37ПИР-ОК-ПМТ-ОЧ-ПЗ	Лист
							12

(5834) ГУПС «Водоканал», являющейся источником питьевого и хозяйственно-бытового водоснабжения.

Также, приказом Свприроднадзора от 01.08.2017 №173-р утвержден Проект зон санитарной охраны каптажного водозабора «Хворостянка» для хозяйственно-питьевого водоснабжения населения и предприятий с. Родное Балаклавского района.

Газопровод по объекту попадает в III пояс зон санитарной охраны Терновского подземного водозабора, в III пояс зон санитарной охраны водозаборной скважины №146 (5834) ГУПС «Водоканал» и во II-III пояса зон санитарной охраны каптажного водозабора «Хворостянка».

Требования к соблюдению режима зон санитарной охраны подземных источников питьевого водоснабжения определены в Проекте в соответствии с СанПиН 2.1.4.1110-02.

Также, газопровод попадает в границы 2, 3 поясов зоны санитарной охраны Чернореченского водохранилища.

Одним из вариантов реализации решений настоящего проекта межевания территории является изъятие испрашиваемых земельных участков для государственных и муниципальных нужд. Такая процедура возможна после утверждения настоящей документации распоряжением уполномоченного органа исполнительной власти и реализуется в соответствии со статьей 49 Земельного Кодекса РФ:

«Изъятие земельных участков для государственных или муниципальных нужд осуществляется в исключительных случаях по основаниям, связанным с:

- строительством, реконструкцией следующих объектов государственного значения (объектов федерального значения, объектов регионального значения) или объектов местного значения при отсутствии других возможных вариантов строительства, реконструкции этих объектов:

- линейные объекты федерального и регионального значения, обеспечивающие деятельность субъектов естественных монополий;

- объекты систем электро-, газоснабжения, объекты систем теплоснабжения, объекты централизованных систем горячего водоснабжения, холодного водоснабжения и (или) водоотведения федерального, регионального или местного значения...»

Такая процедура предусмотрена для земельных участков, формируемых для размещения капитальных объектов на постоянной основе и удовлетворяющих требованиям законодательства в части изъятия (Приложение 12).

В приложениях 15 – 19 (книга 2) представлены экологические и лесоустроительные материалы, в соответствии с перечнем, определенным в содержании.

Изм. № подл.	Подпись и дата	Взам. инв. №

Изм.	Кол.уч	Лист	№док	Подп.	Дата	37ПИР-ОК-ПМТ-ОЧ-ПЗ	Лист
							13

**Перечень уточняемых земельных участков, расположенных в зоне планируемого размещения наземных элементов линейного объекта
в рамках реализации проекта: «Газификация сел Байдарской долины и ЮБК, 2-я очередь»**

№ п/п	Кадастровый номер существующего земельного участка	Адрес существующего земельного участка	Категория земель	Вид разрешенного использования существующего земельного участка	Площадь существующего земельного участка, кв. м	Утоненная площадь земельного участка, кв. м
1	2	3	4	5	6	7
1	91:01:023001:10	г. Севастополь, за границами населенных пунктов Терновского сельского совета, под № 478, в соответствии со схемой раздела земель КСП "Память Ленина"	Земли сельскохозяйственного назначения	для ведения товарного сельскохозяйственного производства	13206	13206
2	91:01:035001:178	г Севастополь, уч 65, за границами населенных пунктов, в соответствии раздела земель КСП "Красный Октябрь"	Земли сельскохозяйственного назначения	Для ведения личного крестьянского хозяйства	24346	24346
3	91:01:022001:127	г. Севастополь, за границами населенных пунктов Терновского сельского совета, под № 347 в соответствии со схемой раздела земель КСП "Память Ленина"	Земли сельскохозяйственного назначения	Для ведения товарного сельскохозяйственного производства	12400	12400

Перечень участков, ранее предоставленных КСП «Красный Октябрь», образуемых в рамках реализации проекта: «Газификация сел Байдарской долины и ЮБК, 2-я очередь»

№ П/П	Кадастровый номер образуемого земельного участка	Адрес образуемого земельного участка	Планируемая категория земель образуемого земельного участка	Планируемый вид разрешенного использования образуемого земельного участка	Площадь образуемого земельного участка, кв. м	Способ образования земельного участка
1	3	4	5	6	7	8
1	91:01:022001:3У1	г. Севастополь, КСП "Красный октябрь", пай № 346/2 (частная собственность)	Категория не установлена	-	4974	Образование земельного участка из земель, находящихся в государственной или муниципальной собственности

Перечень образуемых земельных участков, расположенных в границах зоны планируемого размещения наземных элементов линейного объекта, в рамках реализации проекта: «Газификация сел Байдарской долины и ЮБК, 2-я очередь»

№ П/П	№ участка по проекту межевания	Кадастровый номер образуемого земельного участка	Адрес образуемого земельного участка	Категория земель существующего земельного участка	Планируемая категория земель образуемого земельного участка	Вид разрешенного использования существующего земельного участка	Планируемый вид разрешенного использования образуемого земельного участка	Площадь исходного земельного участка (контура многоконтурного участка), кв. м	Площадь образуемого земельного участка, кв. м	Способ образования земельного участка
1	2	3	4	5	6	7	8	9	10	11
1	1	91:01:035001:45:3У1	г. Севастополь, за границами населенных пунктов Орлиновского сельского Совета, под № 25 в соответствии со схемой раздела земель КСП "Красный Октябрь"	Земли сельскохозяйственного назначения	Земли населённых пунктов	для ведения товарного сельскохозяйственного производства	Коммунальное обслуживание	35155	75	Образование земельного участка путем раздела (или иным установленным в соответствии с законодательством Российской Федерации способом)

Перечень образуемых земельных участков в границах зоны планируемого размещения временных объектов на период строительства линейного объекта, в рамках реализации проекта: «Газификация сел Байдарской долины и ЮБК, 2-я очередь»

№ П/П	№ участка по проекту межевания	Кадастровый номер образуемого земельного участка	Адрес образуемого земельного участка	Планируемая категория земель образуемого земельного участка	Планируемый вид разрешенного использования образуемого земельного участка	Площадь образуемого земельного участка, кв. м	Способ образования земельного участка
1	2	3	4	5	6	7	8
1	2	91:01:020001:3У1	г. Севастополь, Балаклавский муниципальный округ	Земли населённых пунктов	Коммунальное обслуживание	3	Образование земельного участка из земель, находящихся в государственной или муниципальной собственности
2	3	91:01:022001:3У2	г. Севастополь, Балаклавский муниципальный округ	Земли населённых пунктов	Коммунальное обслуживание	72	Образование земельного участка из земель, находящихся в государственной или муниципальной собственности
3	4	91:01:022001:3У3	г. Севастополь, Балаклавский муниципальный округ	Земли населённых пунктов	Коммунальное обслуживание	984	Образование земельного участка из земель, находящихся в государственной или муниципальной собственности
4	5	91:01:022001:3У4	г. Севастополь, Балаклавский муниципальный округ	Земли населённых пунктов	Коммунальное обслуживание	217	Образование земельного участка из земель, находящихся в государственной или муниципальной собственности
5	6	91:01:022001:3У5	г. Севастополь, Балаклавский муниципальный округ	Земли населённых пунктов	Коммунальное обслуживание	2	Образование земельного участка из земель, находящихся в государственной или муниципальной собственности
6	7	91:01:022001:3У6	г. Севастополь, Балаклавский муниципальный округ	Земли населённых пунктов	Коммунальное обслуживание	4589	Образование земельного участка из земель, находящихся в государственной или муниципальной собственности
7	8	91:01:022001:3У7	г. Севастополь, Балаклавский муниципальный округ	Земли населённых пунктов	Коммунальное обслуживание	157	Образование земельного участка из земель, находящихся в государственной или муниципальной собственности
8	9	91:01:023001:3У1	г. Севастополь, Балаклавский муниципальный округ	Земли населённых пунктов	Коммунальное обслуживание	83	Образование земельного участка из земель, находящихся в государственной или муниципальной собственности
9	10	91:01:023001:3У2	г. Севастополь, Балаклавский муниципальный округ	Земли населённых пунктов	Коммунальное обслуживание	381	Образование земельного участка из земель, находящихся в государственной или муниципальной собственности
10	11	91:01:023001:3У3	г. Севастополь, Балаклавский муниципальный округ	Земли населённых пунктов	Коммунальное обслуживание	947	Образование земельного участка из земель, находящихся в государственной или муниципальной собственности
11	12	91:01:024001:3У1	г. Севастополь, Балаклавский муниципальный округ	Земли населённых пунктов	Коммунальное обслуживание	643	Образование земельного участка из земель, находящихся в государственной или муниципальной собственности
12	13	91:01:024001:3У2	г. Севастополь, Балаклавский муниципальный округ	Земли населённых пунктов	Коммунальное обслуживание	233	Образование земельного участка из земель, находящихся в государственной или муниципальной собственности
13	14	91:01:024001:3У3	г. Севастополь, Балаклавский муниципальный округ	Земли населённых пунктов	Коммунальное обслуживание	3288	Образование земельного участка из земель, находящихся в государственной или муниципальной собственности
14	15	91:01:027001:3У1	г. Севастополь, Балаклавский муниципальный округ	Земли населённых пунктов	Коммунальное обслуживание	1	Образование земельного участка из земель, находящихся в государственной или муниципальной собственности

Перечень образуемых частей земельных участков, расположенных в границах зоны планируемого размещения временных объектов на период строительства линейного объекта, в рамках реализации проекта: «Газификация сел Байдарской долины и ЮБК, 2-я очередь»

№ п/п	№ части участка по проекту межевания	Кадастровый номер образуемой части земельного участка	Адрес земельного участка	Категория земель существующего земельного участка	Вид разрешенного использования существующего земельного участка	Площадь исходного земельного участка (контура многоконтурного участка), кв. м	Площадь образуемой части земельного участка, кв. м	Способ образования части земельного участка
1	2	3	4	5	6	7	8	
1	1	91:00:000000:51/чзу1(1)	Российская Федерация, г. Севастополь, Балаклавский район, квартал 2, квартал 3, квартал 4, квартал 5, выдел 1-11, 13-19, 21, 23-36, квартал 6, выдел 1-7, 9-12, квартал 7, квартал 8, выдел 2-8, квартал 9, квартал 10, квартал 11, квартал 12, квартал 13, квартал 14, квартал 15, квартал 18, квартал 19 Терновского участкового лесничества	Земли населённых пунктов	Отдых (рекреация) (код 5.0); Использование лесов (код 10.0).	25079468	3115	Образование части земельного участка
2	2	91:01:000000:3/чзу1	92,Байдарская долина,г. Севастополь, Байдарская долина	Земли населённых пунктов	Земельные участки, предназначенные для разработки полезных ископаемых, размещения железнодорожных путей, автомобильных дорог, искусственно созданных внутренних водных путей, причалов, пристаней, полос отвода железных и автомобильных дорог, водных путей,	70848	24	Образование части земельного участка
3	3	91:01:043001:21/чзу1	92,с Передовое,ул Новая,уч 26,ул. Новая, 26,г. Севастополь, Балаклавский район, с. Передовое, ул. Новая, 26	Земли населённых пунктов	для строительства и обслуживания жилого дома, хозяйственных построек и сооружений (приусадебный участок)	804	103	Образование части земельного участка
4	4	91:01:000000:24/чзу1	92,Балаклавский район, квартал 12, выдел 1, 5, 31, 37 Терновского участкового лесничества,Российская Федерация, г. Севастополь, Балаклавский район, квартал 12, выдел 1, 5, 31, 37 Терновского участкового лесничества	Земли населённых пунктов	Сельскохозяйственное использование (код 1.0); Отдых (рекреация) (код 5.0); Использование лесов (код 10.0)	21562	2486	Образование части земельного участка
5	5	91:01:000000:83/чзу1	92,Балаклавский район, квартал 2, выдел 7-22, квартал 3, выделы 9, 14-18, 20, 21, квартал 4, квартал 7, квартал 8, квартал 9, квартал 10, выдел 2-16, квартал 11, квартал 12, квартал 13, квартал 19, квартал 20, квартал 21, квартал 22, квартал 23, квартал	Земли населённых пунктов	Отдых (рекреация) (код 5.0); Использование лесов (код 10.0)	47002043	18561	Образование части земельного участка
6	6	91:01:043001:120/чзу1	92,с Передовое,г. Севастополь, с. Передовое, ул. Новая, 24	Земли населённых пунктов	для строительства и обслуживания жилого дома, хозяйственных построек и сооружений (приусадебный участок)	920	339	Образование части земельного участка
7	7	91:01:022001:126/чзу1(1)	92,с Терновка,КСП Память Ленина,г. Севастополь, Балаклавский район, с. Терновка, КСП Память Ленина	Земли сельскохозяйственного назначения	для ведения товарного сельскохозяйственного производства	1360124	686	Образование части земельного участка
8	8	91:01:043001:137/чзу1	92,ул Новая,уч 20,ул. Новая, 20,г. Севастополь, с. Передовое, ул. Новая, 20	Земли населённых пунктов	для строительства и обслуживания жилого дома, хозяйственных построек и сооружений (приусадебный участок)	920	279	Образование части земельного участка

№ п/п	№ части участка по проекту межевания	Кадастровый номер образуемой части земельного участка	Адрес земельного участка	Категория земель существующего земельного участка	Вид разрешенного использования существующего земельного участка	Площадь исходного земельного участка (контура многоконтурного участка), кв. м	Площадь образуемой части земельного участка, кв. м	Способ образования части земельного участка
1		2	3	4	5	6	7	8
9	9	91:01:000000:174/чзу1	92, Балаклавский район, участок № 62, примыкающий к территории Орлиновского и Чернореченского участковых лесничеств, Российская Федерация, г. Севастополь, Балаклавский район, участок № 62, примыкающий к территории Орлиновского и Чернореченского участковых	Земли населённых пунктов	использование лесов (код 10.0)	769322	3426	Образование части земельного участка
10	10	91:01:000000:260/чзу1	92, с Передовое, пер Южный, уч 8 А, Российская Федерация, Российская Федерация, г. Севастополь, пер. Южный, 8 А	Земли населённых пунктов	Сельскохозяйственное использование (код 1.0)	51452	2657	Образование части земельного участка
11	11	91:04:034001:286/чзу1	92, с Орлиное, тер С/Х Красный Октябрь, за границами населенных пунктов Орлиновского сельского Совета, под № 902 контур № 1 в соответствии со схемой раздела земель КСП Красный Октябрь, г. Севастополь, за границами населенных пунктов Орлиновского сельского Со	Земли сельскохозяйственного назначения	для ведения личного крестьянского хозяйства	17457	1428	Образование части земельного участка
12	12	91:01:000000:336/чзу1	92, ул Новая, уч 21, Российская Федерация, г. Севастополь, Балаклавский р-н, с. Передовое, ул. Новая, 21	Земли населённых пунктов	для строительства и обслуживания жилого дома, хозяйственных построек и сооружений (приусадебный участок)	700	289	Образование части земельного участка
13	13	91:01:000000:379/чзу1	92, Балаклавский район, Терновский сельский совет, КСП Память Ленина, Российская Федерация, г. Севастополь, Балаклавский р-н, Терновский сельский совет, КСП Память Ленина	Земли населённых пунктов	Сельскохозяйственное использование (код 1.0)	62266	179	Образование части земельного участка
14	14	91:01:036001:397/чзу1	92, г. Севастополь	Земли сельскохозяйственного назначения	Для товарного сельскохозяйственного производства	2000700	766	Образование части земельного участка
15	15	91:01:020001:5/чзу1	92, с терновка, тер Память Ленина, уч 327/2, за границами населенных пунктов Терновского сельского Совета, за №327/2, в соответствии со схемой распределения земель КСП Память Ленина, г. Севастополь, за границами населенных пунктов Терновского сельского Совета,	Земли сельскохозяйственного назначения	для ведения товарного сельскохозяйственного производства	14062	1842	Образование части земельного участка
16	16	91:01:022001:2/чзу1	92, с Терновка, ул Память Ленина, уч 351, за границами населенных пунктов Терновского сельского совета, № 351, в соответствии со схемой раздела земель КСП Память Ленина, г. Севастополь, за границами населенных пунктов Терновского сельского совета, № 351, в со	Земли сельскохозяйственного назначения	для ведения товарного сельскохозяйственного производства	11900	1160	Образование части земельного участка

№ п/п	№ части участка по проекту межевания	Кадастровый номер образуемой части земельного участка	Адрес земельного участка	Категория земель существующего земельного участка	Вид разрешенного использования существующего земельного участка	Площадь исходного земельного участка (контура многоконтурного участка), кв. м	Площадь образуемой части земельного участка, кв. м	Способ образования части земельного участка
1		2	3	4	5	6	7	8
17	17	91:01:022001:36/чзу1	92,с Терновка,тер Память Ленина,уч 425,за границами населенных пунктов Терновского сельского совета, под № 425 в соответствии со схемой раздела земель КСП Память Ленина,г. Севастополь, за границами населенных пунктов Терновского сельского совета, под № 4	Земли сельскохозяйственного назначения	для ведения товарного сельскохозяйственного производства	11600	577	Образование части земельного участка
18	18	91:01:022001:46/чзу1	92,с терновка,тер Память Ленина,уч 423,за границами населенных пунктов Терновского сельского совета, под №423 в соответствии со схемой раздела земель КСП Память Ленина,г. Севастополь, за границами населенных пунктов Терновского сельского совета, под №423	Земли населённых пунктов	для ведения товарного сельскохозяйственного производства	11600	362	Образование части земельного участка
19	19	91:01:022001:59/чзу1	92,с Терновка,тер Память Ленина,уч 424,за границами населенных пунктов Терновского сельского Совета, под № 424 в соответствии со схемой раздела земель КСП Память Ленина,г. Севастополь, за границами населенных пунктов Терновского сельского Совета, под № 4	Земли сельскохозяйственного назначения	для ведения товарного сельскохозяйственного производства	11600	383	Образование части земельного участка
20	20	91:01:022001:77/чзу1	92,с Терновка,тер Память Ленина,уч 422,за границами населенных пунктов Терновского сельского Совета, под № 422 в соответствии со схемой раздела земель КСП Память Ленина,г. Севастополь, за границами населенных пунктов Терновского сельского Совета, под № 4	Земли сельскохозяйственного назначения	для ведения товарного сельскохозяйственного производства	11600	179	Образование части земельного участка
21	21	91:01:022001:129/чзу1	92,с Терновка,тер Память Ленина,уч 421,в границах населенных пунктов Терновского сельского района , под № 421 в соответствии со схемой раздела земель КСП Память Ленина,г. Севастополь, в границах населенных пунктов Терновского сельского совета, под № 421	Земли сельскохозяйственного назначения	для ведения товарного сельскохозяйственного производства	11601	12	Образование части земельного участка
22	22	91:04:022001:291/чзу1	92,тер Память Ленина,уч 420,за границами населенных пунктов Терновского сельского совета, под № 420 относительно схемы раздела земель КСП Память Ленина,г. Севастополь, за границами населенных пунктов Терновского сельского совета, под № 420 относительно с	Земли сельскохозяйственного назначения	для ведения товарного сельскохозяйственного производства	11600	58	Образование части земельного участка

№ п/п	№ части участка по проекту межевания	Кадастровый номер образуемой части земельного участка	Адрес земельного участка	Категория земель существующего земельного участка	Вид разрешенного использования существующего земельного участка	Площадь исходного земельного участка (контура многоконтурного участка), кв. м	Площадь образуемой части земельного участка, кв. м	Способ образования части земельного участка
1	2	3	4	5	6	7	8	
23	23	91:01:023001:26/чзу1	92,с Терновка,тер Память Ленина,уч 477,за границами населенных пунктов Терновского сельского совета, под № 477, в соответствии со схемой раздела земель КСП Память Ленина,г. Севастополь, за границами населенных пунктов Терновского сельского совета, под №	Земли сельскохозяйственного назначения	для ведения товарного сельскохозяйственного производства	13200	94	Образование части земельного участка
24	24	91:01:023001:35/чзу1	92,за границами населенных пунктов Терновского сельского Совета, под № 505 в соответствии со схемой раздела земель КСП Память Ленина,г. Севастополь, за границами населенных пунктов Терновского сельского Совета, под № 505 в соответствии со схемой раздела	Земли сельскохозяйственного назначения	для ведения товарного сельскохозяйственного производства	13500	26	Образование части земельного участка
25	25	91:01:023001:129/чзу1	Российская Федерация, г. Севастополь, за границами населенных пунктов Терновского Сельского Совета, в соответствии со схемой раздела земель КСП "Память Ленина"	Земли сельскохозяйственного назначения	Для ведения товарного сельскохозяйственного производства	10275	537	Образование части земельного участка
26	26	91:01:023001:59/чзу1	92,с Терновка,тер Память Ленина,уч 479,за границами населенных пунктов Терновского сельского совета, под № 479 в соответствии со схемой раздела земель КСП Память Ленина,г. Севастополь, за границами населенных пунктов Терновского сельского совета, под № 4	Земли сельскохозяйственного назначения	для ведения товарного сельскохозяйственного производства	13200	248	Образование части земельного участка
27	27	91:01:023001:66/чзу1	92,с Терновка,за границами населенных пунктов Терновского сельского Совета, участок № 541 в соответствии со схемой раздела земель КСП Память Ленина,г. Севастополь, за границами населенных пунктов Терновского сельского Совета, участок № 541 в соответств	Земли сельскохозяйственного назначения	для ведения товарного сельскохозяйственного производства	17626	1520	Образование части земельного участка
28	28	91:01:023001:88/чзу1	92,с Терновка,тер Память Ленина,уч 506,за границами населенных пунктов Терновского сельского Совета, под № 506 в соответствии со схемой раздела земель КСП Память Ленина,г. Севастополь, за границами населенных пунктов Терновского сельского Совета, под № 5	Земли населённых пунктов	1.0 Сельскохозяйственное использование	13900	465	Образование части земельного участка
29	29	91:01:023001:98/чзу1	92,с терновка,тер Память Ленина,уч 503,за пределами населенных пунктов, в соответствии со схемой раздела земель КСП Память Ленина,г. Севастополь, уч 503, за пределами населенных пунктов, в соответствии со схемой раздела земель КСП Память Ленина	Земли сельскохозяйственного назначения	Для ведения товарного сельскохозяйственного производства	12700	496	Образование части земельного участка

№ п/п	№ части участка по проекту межевания	Кадастровый номер образуемой части земельного участка	Адрес земельного участка	Категория земель существующего земельного участка	Вид разрешенного использования существующего земельного участка	Площадь исходного земельного участка (контура многоконтурного участка), кв. м	Площадь образуемой части земельного участка, кв. м	Способ образования части земельного участка
1		2	3	4	5	6	7	8
30	30	91:01:023001:107/чзу1	92,с Терновка,тер Память Ленина,уч 501,г Севастополь, уч 501, за пределами населенных пунктов, в соответствии со схемой раздела земель КСП Память Ленина	Земли сельскохозяйственного назначения	Для ведения товарного сельскохозяйственного производства	11900	736	Образование части земельного участка
31	31	91:01:023001:108/чзу1	92,с терновка,тер Память Ленина,уч 481,за пределами населенных пунктов, в соответствии со схемой раздела земель КСП Память Ленина,г Севастополь, уч 481, за пределами населенных пунктов, в соответствии со схемой раздела земель КСП Память Ленина	Земли сельскохозяйственного назначения	Для ведения товарного сельскохозяйственного производства	13204	1773	Образование части земельного участка
32	32	91:01:022001:113/чзу1	92,с Терновка,тер Память Ленина,уч 502,за границами населенных пунктов Терновского сельского Совета, под №502 в соответствии со схемой раздела земель КСП Память Ленина,г. Севастополь, за границами населенных пунктов Терновского сельского Совета, под №502	Земли сельскохозяйственного назначения	для ведения товарного сельскохозяйственного производства	11900	807	Образование части земельного участка
33	33	91:01:023001:123/чзу1	92,р-н Балаклавский,ул КСП Память Ленина,уч 537,г. Севастополь, за границами населенных пунктов Терновского сельского совета, под № 537 в соответствии со схемой раздела земель КСП Память Ленина	Земли сельскохозяйственного назначения	1.0 Сельскохозяйственное использование	16236	125	Образование части земельного участка
34	34	91:01:023001:124/чзу1	92,с Терновка,КСП Память Ленина,Российская Федерация, г. Севастополь, с. Терновка, КСП Память Ленина, ЗУ7	Земли сельскохозяйственного назначения	Для сельскохозяйственного производства	17205	194	Образование части земельного участка
35	35	91:01:024001:25/чзу1	92,за границами населенных пунктов Терновского сельского Совета, участок №595, в соответствии со схемой распределения земель коллективной собственности КСП Память Ленина,г. Севастополь, за границами населенных пунктов Терновского сельского Совета, участо	Земли населённых пунктов	Сельскохозяйственное использование (код 1.0)	13323	2	Образование части земельного участка
36	36	91:01:024001:39/чзу1	92,с терновка,тер Память Ленина,уч 693,за границами населенных пунктов Терновского сельского Совета, под № 693 в соответствии со схемой раздела земель КСП Память Ленина,г. Севастополь, за границами населенных пунктов Терновского сельского Совета, под № 6	Земли населённых пунктов	сельскохозяйственное использование (код 1.0)	14932	1035	Образование части земельного участка
37	37	91:01:024001:48/чзу1	92,с Терновка,тер Память Ленина,уч 695,г. Севастополь, Балаклавский район, КСП Память Ленина, участок № 695	Земли населённых пунктов	Сельскохозяйственное использование (код 1.0)	14154	1163	Образование части земельного участка

№ п/п	№ части участка по проекту межевания	Кадастровый номер образуемой части земельного участка	Адрес земельного участка	Категория земель существующего земельного участка	Вид разрешенного использования существующего земельного участка	Площадь исходного земельного участка (контура многоконтурного участка), кв. м	Площадь образуемой части земельного участка, кв. м	Способ образования части земельного участка
1		2	3	4	5	6	7	8
38	38	91:01:024001:129/чзу1	92,с Терновка,тер Память Ленина,уч 641,за границами населенных пунктов Терновского сельского совета, участок № 641 в соответствии со схемой распределения земель КСП Память Ленина,г. Севастополь, за границами населенных пунктов Терновского сельского совет	Земли сельскохозяйственного назначения	1.0 Сельскохозяйственное использование	13300	208	Образование части земельного участка
39	39	91:01:024001:157/чзу1	92,с Терновка,Российская Федерация, Балаклавский район, КСП Память Ленина,Российская Федерация, г. Севастополь, за границами населенных пунктов Терновского сельского совета, в соответствии со схемой раздела земель КСП Память Ленина	Земли населённых пунктов	Сельскохозяйственное использование (код 1.0)	4670	335	Образование части земельного участка
40	40	91:01:024001:159/чзу1	92,с Терновка,Российская Федерация, за границами населенных пунктов Терновского сельского совета, под № 696 в соответствии со схемой раздела земель КСП Память Ленина,Российская Федерация, г. Севастополь, за границами населенных пунктов Терновского сельск	Земли населённых пунктов	Сельскохозяйственное использование (код 1.0)	6315	247	Образование части земельного участка
41	41	91:04:037001:331/чзу1	92,с Родное,ул Сумская,уч 38,г. Севастополь, с. Родное, ул. Сумская, № 38	Земли населённых пунктов	для строительства и обслуживания жилого дома и хозяйственных построек	2322	50	Образование части земельного участка
42	42	91:01:034001:25/чзу1	92,с Орлиное,тер С/Х Красный Октябрь,уч 14,г. Севастополь, за границами населенных пунктов Орлиновского сельского Совета, под № 14 в соответствии со схемой раздела земель КСП Красный Октябрь	Земли сельскохозяйственного назначения	для ведения личного крестьянского хозяйства	23397	904	Образование части земельного участка
43	43	91:01:034001:26/чзу1	92,с Орлиное,тер С/Х Красный Октябрь,уч 15,г. Севастополь, за границами населенных пунктов Орлиновского сельского Совета, под № 15 в соответствии со схемой раздела земель КСП Красный Октябрь	Земли сельскохозяйственного назначения	для ведения личного крестьянского хозяйства	19572	718	Образование части земельного участка
44	44	91:01:034001:43/чзу1	92,с Орлиное,тер С/Х Красный Октябрь,уч 901,г. Севастополь, за границами населенных пунктов Орлиновского сельского Совета под №901 согласно схеме раздела земель КСП Красный Октябрь	Земли населённых пунктов	для ведения личного крестьянского хозяйства	19324	36	Образование части земельного участка
45	45	91:01:034001:101/чзу1	92,с Передовое,ул Прудовая,уч 40,г Севастополь, с Передовое, ул Прудовая, д 40	Земли населённых пунктов	Для строительства и обслуживания здания жилищного и общественного назначения	114869	707	Образование части земельного участка
46	46	91:01:035001:106/чзу1	92,с Орлиное,тер С/Х Красный Октябрь,уч 24,за границами населенных пунктов Орлиновского сельского совета, под № 24 в соответствии со схемой раздела земель КСП Красный Октябрь,г. Севастополь, за границами населенных пунктов Орлиновского сельского совета,	Земли сельскохозяйственного назначения	для ведения товарного сельскохозяйственного производства	23473	1364	Образование части земельного участка

№ п/п	№ части участка по проекту межевания	Кадастровый номер образуемой части земельного участка	Адрес земельного участка	Категория земель существующего земельного участка	Вид разрешенного использования существующего земельного участка	Площадь исходного земельного участка (контура многоконтурного участка), кв. м	Площадь образуемой части земельного участка, кв. м	Способ образования части земельного участка
1		2	3	4	5	6	7	8
47	47	91:01:035001:192/чзу1	92,с Передовое,ул Минчугова,уч 63,г Севастополь, с Передовое, ул Минчугова, д 63	Земли населённых пунктов	Для строительства и обслуживания здания жилищного и общественного назначения	16971	2001	Образование части земельного участка
48	48	91:01:043001:65/чзу1	92,ул Новая,д 16,г. Севастополь, Балаклавский район, с. Передовое, ул. Новая, 16	Земли населённых пунктов	для строительства и обслуживания жилого дома, хозяйственных построек и сооружений (приусадебный участок)	999	9	Образование части земельного участка
49	49	91:01:043001:183/чзу1	92,с Передовое,ул. Новая, 19,г. Севастополь, Балаклавский район, с. Передовое, ул. Новая, 19	Земли населённых пунктов	для строительства и обслуживания жилого дома, хозяйственных построек и сооружений (приусадебный участок)	1000	36	Образование части земельного участка
50	50	91:01:043001:343/чзу1	92,р-н Балаклавский,с Передовое,ул Новая,уч 23,г Севастополь, Балаклавский р-н, с Передовое, ул Новая, д 23	Земли населённых пунктов	Для строительства и обслуживания жилого дома, хозяйственных построек и сооружений (приусадебный участок)	833	154	Образование части земельного участка
51	51	91:01:043001:350/чзу1	92,р-н Балаклавский,с Передовое,ул Новая,уч 18,г Севастополь, Балаклавский р-н, с Передовое, ул Новая, д 18	Земли населённых пунктов	Для строительства и обслуживания жилого дома, хозяйственных построек и сооружений (приусадебный участок)	997	168	Образование части земельного участка
52	52	91:01:043001:355/чзу1	92,р-н Балаклавский,с Передовое,ул Новая,уч 22,г Севастополь, Балаклавский р-н, с Передовое, ул Новая, д 22	Земли населённых пунктов	Для строительства и обслуживания жилого дома, хозяйственных построек и сооружений (приусадебный участок)	921	303	Образование части земельного участка
53	53	91:01:043002:33/чзу1	92,с Передовое,ул. Водопадная, 32,г. Севастополь, Балаклавский район, с. Передовое, ул. Водопадная, 32	Земли населённых пунктов	для строительства и обслуживания жилого дома, хозяйственных построек и сооружений (приусадебный участок)	1000	122	Образование части земельного участка
54	54	91:01:043002:37/чзу1	92,р-н Балаклавский,с Передовое,ул Водопадная,42,г. Севастополь, Балаклавский район, с. Передовое, ул. Водопадная, 42	Земли населённых пунктов	для строительства и обслуживания жилого дома, хозяйственных построек и сооружений (приусадебный участок)	701	13	Образование части земельного участка
55	55	91:01:043002:199/чзу1	92,с Передовое,ул Водопадная,уч 34,г. Севастополь, с. Передовое, ул. Водопадная, 34	Земли населённых пунктов	2.1 Для индивидуального жилищного строительства	1000	146	Образование части земельного участка
56	56	91:01:043002:202/чзу1	92,с Передовое,ул Водопадная,уч 30,г. Севастополь, с. Передовое, ул. Водопадная, 30	Земли населённых пунктов	2.1 Для индивидуального жилищного строительства	1000	72	Образование части земельного участка
57	58	91:01:023001:10/чзу1	г. Севастополь, за границами населенных пунктов Терновского сельского совета, под № 478, в соответствии со схемой раздела земель КСП "Память Ленина"	Земли сельскохозяйственного назначения	для ведения товарного сельскохозяйственного производства	13206	257	Образование части земельного участка
58	59	91:01:035001:178/чзу1	г Севастополь, уч 65, за границами населенных пунктов, в соответствии раздела земель КСП "Красный Октябрь"	Земли сельскохозяйственного назначения	Для ведения личного крестьянского хозяйства	24346	1155	Образование части земельного участка
59	60	91:01:022001:109/чзу1	г. Севастополь, Балаклавский район, Терновский сельский Совет, КСП "Память Ленина", уч. № 2	Земли сельскохозяйственного назначения	для сельскохозяйственного производства	34977	1703	Образование части земельного участка
60	61	91:01:034001:81/чзу1	г. Севастополь, за границами населенных пунктов Орлиновского сельского Совета под № 17 в соответствии со схемой раздела земель КСП "Красный октябрь"	Земли населённых пунктов	Растениеводство (код 1.1)	29517	610	Образование части земельного участка

№ п/п	№ части участка по проекту межевания	Кадастровый номер образуемой части земельного участка	Адрес земельного участка	Категория земель существующего земельного участка	Вид разрешенного использования существующего земельного участка	Площадь исходного земельного участка (контура многоконтурного участка), кв. м	Площадь образуемой части земельного участка, кв. м	Способ образования части земельного участка
1	2	3	4	5	6	7	8	
61	62	91:01:035001:45/чзу1	г. Севастополь, за границами населенных пунктов Орлиновского сельского Совета, под № 25 в соответствии со схемой раздела земель КСП "Красный Октябрь"	Земли сельскохозяйственного назначения	для ведения товарного сельскохозяйственного производства	35155	709	Образование части земельного участка
62	63	91:00:000000:51/чзу1(2)	Российская Федерация, г. Севастополь, Балаклавский район, квартал 2, квартал 3, квартал 4, квартал 5, выдел 1-11, 13-19, 21, 23-36, квартал 6, выдел 1-7, 9-12, квартал 7, квартал 8, выдел 2-8, квартал 9, квартал 10, квартал 11, квартал 12, квартал 13, квартал 14, квартал 15, квартал 18, квартал 19 Терновского участкового лесничества	Земли населённых пунктов	Отдых (рекреация) (код 5.0); Использование лесов (код 10.0).	25079468	19	Образование части земельного участка
63	64	91:00:000000:51/чзу1(3)	Российская Федерация, г. Севастополь, Балаклавский район, квартал 2, квартал 3, квартал 4, квартал 5, выдел 1-11, 13-19, 21, 23-36, квартал 6, выдел 1-7, 9-12, квартал 7, квартал 8, выдел 2-8, квартал 9, квартал 10, квартал 11, квартал 12, квартал 13, квартал 14, квартал 15, квартал 18, квартал 19 Терновского участкового лесничества	Земли населённых пунктов	Отдых (рекреация) (код 5.0); Использование лесов (код 10.0).	25079468	2399	Образование части земельного участка
64	65	91:00:000000:51/чзу1(4)	Российская Федерация, г. Севастополь, Балаклавский район, квартал 2, квартал 3, квартал 4, квартал 5, выдел 1-11, 13-19, 21, 23-36, квартал 6, выдел 1-7, 9-12, квартал 7, квартал 8, выдел 2-8, квартал 9, квартал 10, квартал 11, квартал 12, квартал 13, квартал 14, квартал 15, квартал 18, квартал 19 Терновского участкового лесничества	Земли населённых пунктов	Отдых (рекреация) (код 5.0); Использование лесов (код 10.0).	25079468	1541	Образование части земельного участка
65	66	91:00:000000:51/чзу1(5)	Российская Федерация, г. Севастополь, Балаклавский район, квартал 2, квартал 3, квартал 4, квартал 5, выдел 1-11, 13-19, 21, 23-36, квартал 6, выдел 1-7, 9-12, квартал 7, квартал 8, выдел 2-8, квартал 9, квартал 10, квартал 11, квартал 12, квартал 13, квартал 14, квартал 15, квартал 18, квартал 19 Терновского участкового лесничества	Земли населённых пунктов	Отдых (рекреация) (код 5.0); Использование лесов (код 10.0).	25079468	68	Образование части земельного участка
66	67	91:01:000000:49/чзу1(1)	92.Балаклавский район, квартал 34, квартал 35, квартал 36, квартал 37, квартал 38, квартал 39, квартал 40, квартал 41 Терновского участкового лесничества, Российская Федерация, г. Севастополь, Балаклавский район, квартал 34, квартал 35, квартал 36, кварта	Земли населённых пунктов	Отдых (рекреация) (код 5.0); Использование лесов (код 10.0);	14007895	2291	Образование части земельного участка

№ п/п	№ части участка по проекту межевания	Кадастровый номер образуемой части земельного участка	Адрес земельного участка	Категория земель существующего земельного участка	Вид разрешенного использования существующего земельного участка	Площадь исходного земельного участка (контура многоконтурного участка), кв. м	Площадь образуемой части земельного участка, кв. м	Способ образования части земельного участка
1	2	3	4	5	6	7	8	
67	68	91:01:000000:49/чзу1(2)	92,Балаклавский район, квартал 34, квартал 35, квартал 36, квартал 37, квартал 38, квартал 39, квартал 40, квартал 41 Терновского участкового лесничества,Российская Федерация, г. Севастополь, Балаклавский район, квартал 34, квартал 35, квартал 36, кварта	Земли населённых пунктов	Отдых (рекреация) (код 5.0); Использование лесов (код 10.0);	14007895	5683	Образование части земельного участка
68	69	91:01:000000:73/чзу1(1)	92,Балаклавский район, квартал 26 выдела 40, 42 Терновского участкового лесничества,Российская Федерация, г. Севастополь, Балаклавский район, квартал 26 выдела 40, 42 Терновского участкового лесничества	Земли населённых пунктов	Отдых (рекреация) (код 5.0); Использование лесов (код 10.0).	71151	177	Образование части земельного участка
69	70	91:01:000000:73/чзу1(2)	92,Балаклавский район, квартал 26 выдела 40, 42 Терновского участкового лесничества,Российская Федерация, г. Севастополь, Балаклавский район, квартал 26 выдела 40, 42 Терновского участкового лесничества	Земли населённых пунктов	Отдых (рекреация) (код 5.0); Использование лесов (код 10.0).	71151	39	Образование части земельного участка
70	71	91:01:000000:75/чзу1(1)	92,Балаклавский район, квартал 26 выдел 1, 5, 8-14, 30-37, 41, 43-68, квартал 30, квартал 31, квартал 42, квартал 43, квартал 44 Терновского участкового лесничества,Российская Федерация, г. Севастополь, Балаклавский район, квартал 26 выдел 1, 5, 8-14, 30	Земли населённых пунктов	Отдых (рекреация) (код 5.0); Использование лесов (код 10.0)	11740263	223	Образование части земельного участка
71	72	91:01:000000:75/чзу1(2)	92,Балаклавский район, квартал 26 выдел 1, 5, 8-14, 30-37, 41, 43-68, квартал 30, квартал 31, квартал 42, квартал 43, квартал 44 Терновского участкового лесничества,Российская Федерация, г. Севастополь, Балаклавский район, квартал 26 выдел 1, 5, 8-14, 30	Земли населённых пунктов	Отдых (рекреация) (код 5.0); Использование лесов (код 10.0)	11740263	1769	Образование части земельного участка
72	73	91:01:000000:75/чзу1(3)	92,Балаклавский район, квартал 26 выдел 1, 5, 8-14, 30-37, 41, 43-68, квартал 30, квартал 31, квартал 42, квартал 43, квартал 44 Терновского участкового лесничества,Российская Федерация, г. Севастополь, Балаклавский район, квартал 26 выдел 1, 5, 8-14, 30	Земли населённых пунктов	Отдых (рекреация) (код 5.0); Использование лесов (код 10.0)	11740263	25	Образование части земельного участка
73	74	91:01:000000:75/чзу1(4)	92,Балаклавский район, квартал 26 выдел 1, 5, 8-14, 30-37, 41, 43-68, квартал 30, квартал 31, квартал 42, квартал 43, квартал 44 Терновского участкового лесничества,Российская Федерация, г. Севастополь, Балаклавский район, квартал 26 выдел 1, 5, 8-14, 30	Земли населённых пунктов	Отдых (рекреация) (код 5.0); Использование лесов (код 10.0)	11740263	7683	Образование части земельного участка

№ п/п	№ части участка по проекту межевания	Кадастровый номер образуемой части земельного участка	Адрес земельного участка	Категория земель существующего земельного участка	Вид разрешенного использования существующего земельного участка	Площадь исходного земельного участка (контура многоконтурного участка), кв. м	Площадь образуемой части земельного участка, кв. м	Способ образования части земельного участка
1		2	3	4	5	6	7	8
74	75	91:01:000000:75/чзу1(5)	92,Балаклавский район, квартал 26 выдел 1, 5, 8-14, 30-37, 41, 43-68, квартал 30, квартал 31, квартал 42, квартал 43, квартал 44 Терновского участкового лесничества,Российская Федерация, г. Севастополь, Балаклавский район, квартал 26 выдел 1, 5, 8-14, 30	Земли населённых пунктов	Отдых (рекреация) (код 5.0); Использование лесов (код 10.0)	11740263	322	Образование части земельного участка
75	76	91:01:000000:75/чзу1(6)	92,Балаклавский район, квартал 26 выдел 1, 5, 8-14, 30-37, 41, 43-68, квартал 30, квартал 31, квартал 42, квартал 43, квартал 44 Терновского участкового лесничества,Российская Федерация, г. Севастополь, Балаклавский район, квартал 26 выдел 1, 5, 8-14, 30	Земли населённых пунктов	Отдых (рекреация) (код 5.0); Использование лесов (код 10.0)	11740263	2270	Образование части земельного участка
76	77	91:01:000000:76/чзу1(1)	92,Балаклавский район, квартал 26 выдел 2, 4, 7, 38, 39, 40, 42 Терновского участкового лесничества,Российская Федерация, г. Севастополь, Балаклавский район, квартал 26 выдел 2, 4, 7, 38, 39, 40, 42 Терновского участкового лесничества	Земли населённых пунктов	Отдых (рекреация) (код 5.0); Использование лесов (код 10.0)	884629	1	Образование части земельного участка
77	78	91:01:000000:76/чзу1(2)	92,Балаклавский район, квартал 26 выдел 2, 4, 7, 38, 39, 40, 42 Терновского участкового лесничества,Российская Федерация, г. Севастополь, Балаклавский район, квартал 26 выдел 2, 4, 7, 38, 39, 40, 42 Терновского участкового лесничества	Земли населённых пунктов	Отдых (рекреация) (код 5.0); Использование лесов (код 10.0)	884629	74	Образование части земельного участка
78	79	91:01:000000:76/чзу1(3)	92,Балаклавский район, квартал 26 выдел 2, 4, 7, 38, 39, 40, 42 Терновского участкового лесничества,Российская Федерация, г. Севастополь, Балаклавский район, квартал 26 выдел 2, 4, 7, 38, 39, 40, 42 Терновского участкового лесничества	Земли населённых пунктов	Отдых (рекреация) (код 5.0); Использование лесов (код 10.0)	884629	681	Образование части земельного участка
79	80	91:01:000000:76/чзу1(4)	92,Балаклавский район, квартал 26 выдел 2, 4, 7, 38, 39, 40, 42 Терновского участкового лесничества,Российская Федерация, г. Севастополь, Балаклавский район, квартал 26 выдел 2, 4, 7, 38, 39, 40, 42 Терновского участкового лесничества	Земли населённых пунктов	Отдых (рекреация) (код 5.0); Использование лесов (код 10.0)	884629	635	Образование части земельного участка
80	81	91:01:000000:79/чзу1(1)	92,Балаклавский район, квартал 16, квартал 17, квартал 20, квартал 21, квартал 22, квартал 23, квартал 24 Терновского участкового лесничества,Российская Федерация, г. Севастополь, Балаклавский район, квартал 16, квартал 17, квартал 20, квартал 21, кварта	Земли населённых пунктов	Отдых (рекреация) (Код 5.0); Использование лесов (Код 10.0)	12187641	626	Образование части земельного участка

№ п/п	№ части участка по проекту межевания	Кадастровый номер образуемой части земельного участка	Адрес земельного участка	Категория земель существующего земельного участка	Вид разрешенного использования существующего земельного участка	Площадь исходного земельного участка (контура многоконтурного участка), кв. м	Площадь образуемой части земельного участка, кв. м	Способ образования части земельного участка
1		2	3	4	5	6	7	8
81	82	91:01:000000:79/чзу1(2)	92,Балаклавский район, квартал 16, квартал 17, квартал 20, квартал 21, квартал 22, квартал 23, квартал 24 Терновского участкового лесничества,Российская Федерация, г. Севастополь, Балаклавский район, квартал 16, квартал 17, квартал 20, квартал 21, кварта	Земли населённых пунктов	Отдых (рекреация) (Код 5.0); Использование лесов (Код 10.0)	12187641	2146	Образование части земельного участка
82	83	91:01:022001:108/чзу1(1)	92,с Терновка,тер Память Ленина,уч 2,Терновский сельский Совет, КСП Память Ленина, уч. №2,г. Севастополь, Балаклавский район, Терновский сельский Совет, КСП Память Ленина, уч. №2	Земли сельскохозяйственного назначения	для сельскохозяйственного производства	58974	729	Образование части земельного участка
83	84	91:01:022001:108/чзу1(2)	92,с Терновка,тер Память Ленина,уч 2,Терновский сельский Совет, КСП Память Ленина, уч. №2,г. Севастополь, Балаклавский район, Терновский сельский Совет, КСП Память Ленина, уч. №2	Земли сельскохозяйственного назначения	для сельскохозяйственного производства	58974	431	Образование части земельного участка
84	85	91:01:022001:112/чзу1(1)	92,с Терновка,тер Память Ленина,уч 2,Терновский сельский Совет, КСП Память Ленина, уч. №2,г. Севастополь, Балаклавский район, Терновский сельский Совет, КСП Память Ленина, уч. № 2	Земли сельскохозяйственного назначения	для сельскохозяйственного производства	240729	727	Образование части земельного участка
85	86	91:01:022001:112/чзу1(2)	92,с Терновка,тер Память Ленина,уч 2,Терновский сельский Совет, КСП Память Ленина, уч. №2,г. Севастополь, Балаклавский район, Терновский сельский Совет, КСП Память Ленина, уч. № 2	Земли сельскохозяйственного назначения	для сельскохозяйственного производства	240729	70	Образование части земельного участка
86	87	91:01:022001:126/чзу1(2)	92,с Терновка,КСП Память Ленина,г. Севастополь, Балаклавский район, с. Терновка, КСП Память Ленина	Земли сельскохозяйственного назначения	для ведения товарного сельскохозяйственного производства	1360124	387	Образование части земельного участка
87	88	91:01:022001:126/чзу1(3)	92,с Терновка,КСП Память Ленина,г. Севастополь, Балаклавский район, с. Терновка, КСП Память Ленина	Земли сельскохозяйственного назначения	для ведения товарного сельскохозяйственного производства	1360124	175	Образование части земельного участка
88	89	91:01:000000:204/чзу1(1)	92,с Терновка,Балаклавский район, квартал 26 выдел 42 Терновского участкового лесничества,Российская Федерация, г. Севастополь, Балаклавский район, квартал 26 выдел 42 Терновского участкового лесничества	Земли населённых пунктов	Отдых (рекреация) (код 5.0); Использование лесов (код 10.0)	3846	2	Образование части земельного участка
89	90	91:01:000000:204/чзу1(2)	92,с Терновка,Балаклавский район, квартал 26 выдел 42 Терновского участкового лесничества,Российская Федерация, г. Севастополь, Балаклавский район, квартал 26 выдел 42 Терновского участкового лесничества	Земли населённых пунктов	Отдых (рекреация) (код 5.0); Использование лесов (код 10.0)	3846	52	Образование части земельного участка

№ п/п	№ части участка по проекту межевания	Кадастровый номер образуемой части земельного участка	Адрес земельного участка	Категория земель существующего земельного участка	Вид разрешенного использования существующего земельного участка	Площадь исходного земельного участка (контура многоконтурного участка), кв. м	Площадь образуемой части земельного участка, кв. м	Способ образования части земельного участка
1		2	3	4	5	6	7	8
90	91	91:01:000000:266/чзул(1)	92,с Терновка,г. Севастополь, Балаклавский р., с. Терновка, КСП Память Ленина,Российская Федерация, г. Севастополь, Балаклавский р-н, с. Терновка, КСП Память Ленина	Земли населённых пунктов	Для сельскохозяйственного производства	1398603	1783	Образование части земельного участка
91	92	91:01:000000:266/чзул(2)	92,с Терновка,г. Севастополь, Балаклавский р., с. Терновка, КСП Память Ленина,Российская Федерация, г. Севастополь, Балаклавский р-н, с. Терновка, КСП Память Ленина	Земли населённых пунктов	Для сельскохозяйственного производства	1398603	361	Образование части земельного участка
92	93	91:01:000000:369/чзул(1)	92,с Терновка,КСП Память Ленина,Российская Федерация, г. Севастополь, с. Терновка, КСП Память Ленина, ЗУ14	Земли сельскохозяйственного назначения	Для сельскохозяйственного производства	5489	94	Образование части земельного участка
93	94	91:01:000000:369/чзул(2)	92,с Терновка,КСП Память Ленина,Российская Федерация, г. Севастополь, с. Терновка, КСП Память Ленина, ЗУ14	Земли сельскохозяйственного назначения	Для сельскохозяйственного производства	5489	360	Образование части земельного участка
94	95	91:01:000000:378/чзул(1)	92,Балаклавский район, Терновский сельский совет, КСП Память Ленина,Российская Федерация, г. Севастополь, Балаклавский р-н, Терновский сельский совет, КСП Память Ленина	Земли населённых пунктов	Сельскохозяйственное использование (код 1.0)	598324	245	Образование части земельного участка
95	96	91:01:000000:378/чзул(2)	92,Балаклавский район, Терновский сельский совет, КСП Память Ленина,Российская Федерация, г. Севастополь, Балаклавский р-н, Терновский сельский совет, КСП Память Ленина	Земли населённых пунктов	Сельскохозяйственное использование (код 1.0)	598324	4065	Образование части земельного участка
96	97	91:01:000000:378/чзул(3)	92,Балаклавский район, Терновский сельский совет, КСП Память Ленина,Российская Федерация, г. Севастополь, Балаклавский р-н, Терновский сельский совет, КСП Память Ленина	Земли населённых пунктов	Сельскохозяйственное использование (код 1.0)	598324	541	Образование части земельного участка
97	98	91:01:000000:378/чзул(4)	92,Балаклавский район, Терновский сельский совет, КСП Память Ленина,Российская Федерация, г. Севастополь, Балаклавский р-н, Терновский сельский совет, КСП Память Ленина	Земли населённых пунктов	Сельскохозяйственное использование (код 1.0)	598324	11	Образование части земельного участка
98	99	91:01:000000:378/чзул(5)	92,Балаклавский район, Терновский сельский совет, КСП Память Ленина,Российская Федерация, г. Севастополь, Балаклавский р-н, Терновский сельский совет, КСП Память Ленина	Земли населённых пунктов	Сельскохозяйственное использование (код 1.0)	598324	52	Образование части земельного участка
99	100	91:01:000000:378/чзул(6)	92,Балаклавский район, Терновский сельский совет, КСП Память Ленина,Российская Федерация, г. Севастополь, Балаклавский р-н, Терновский сельский совет, КСП Память Ленина	Земли населённых пунктов	Сельскохозяйственное использование (код 1.0)	598324	62	Образование части земельного участка

№ п/п	№ части участка по проекту межевания	Кадастровый номер образуемой части земельного участка	Адрес земельного участка	Категория земель существующего земельного участка	Вид разрешенного использования существующего земельного участка	Площадь исходного земельного участка (контура многоконтурного участка), кв. м	Площадь образуемой части земельного участка, кв. м	Способ образования части земельного участка
1		2	3	4	5	6	7	8
100	101	91:01:000000:378/чзyl(7)	92,Балаклавский район, Терновский сельский совет, КСП Память Ленина,Российская Федерация, г. Севастополь, Балаклавский р-н, Терновский сельский совет, КСП Память Ленина	Земли населённых пунктов	Сельскохозяйственное использование (код 1.0)	598324	70	Образование части земельного участка
101	102	91:01:000000:378/чзyl(8)	92,Балаклавский район, Терновский сельский совет, КСП Память Ленина,Российская Федерация, г. Севастополь, Балаклавский р-н, Терновский сельский совет, КСП Память Ленина	Земли населённых пунктов	Сельскохозяйственное использование (код 1.0)	598324	109	Образование части земельного участка
102	103	91:01:000000:378/чзyl(9)	92,Балаклавский район, Терновский сельский совет, КСП Память Ленина,Российская Федерация, г. Севастополь, Балаклавский р-н, Терновский сельский совет, КСП Память Ленина	Земли населённых пунктов	Сельскохозяйственное использование (код 1.0)	598324	308	Образование части земельного участка
103	104	91:01:000000:381/чзyl(1)	92,Балаклавский район, Терновский сельский совет, КСП Память Ленина,Российская Федерация, г. Севастополь, Балаклавский р-н, Терновский сельский совет, КСП Память Ленина	Земли населённых пунктов	Сельскохозяйственное использование (код 1.0)	470379	81	Образование части земельного участка
104	105	91:01:000000:381/чзyl(2)	92,Балаклавский район, Терновский сельский совет, КСП Память Ленина,Российская Федерация, г. Севастополь, Балаклавский р-н, Терновский сельский совет, КСП Память Ленина	Земли населённых пунктов	Сельскохозяйственное использование (код 1.0)	470379	630	Образование части земельного участка
105	106	91:01:000000:381/чзyl(3)	92,Балаклавский район, Терновский сельский совет, КСП Память Ленина,Российская Федерация, г. Севастополь, Балаклавский р-н, Терновский сельский совет, КСП Память Ленина	Земли населённых пунктов	Сельскохозяйственное использование (код 1.0)	470379	18	Образование части земельного участка
106	107	91:01:000000:381/чзyl(4)	92,Балаклавский район, Терновский сельский совет, КСП Память Ленина,Российская Федерация, г. Севастополь, Балаклавский р-н, Терновский сельский совет, КСП Память Ленина	Земли населённых пунктов	Сельскохозяйственное использование (код 1.0)	470379	2	Образование части земельного участка
107	108	91:01:000000:381/чзyl(5)	92,Балаклавский район, Терновский сельский совет, КСП Память Ленина,Российская Федерация, г. Севастополь, Балаклавский р-н, Терновский сельский совет, КСП Память Ленина	Земли населённых пунктов	Сельскохозяйственное использование (код 1.0)	470379	2106	Образование части земельного участка
108	109	91:01:000000:381/чзyl(6)	92,Балаклавский район, Терновский сельский совет, КСП Память Ленина,Российская Федерация, г. Севастополь, Балаклавский р-н, Терновский сельский совет, КСП Память Ленина	Земли населённых пунктов	Сельскохозяйственное использование (код 1.0)	470379	1915	Образование части земельного участка

№ п/п	№ части участка по проекту межевания	Кадастровый номер образуемой части земельного участка	Адрес земельного участка	Категория земель существующего земельного участка	Вид разрешенного использования существующего земельного участка	Площадь исходного земельного участка (контура многоконтурного участка), кв. м	Площадь образуемой части земельного участка, кв. м	Способ образования части земельного участка
1		2	3	4	5	6	7	8
109	110	91:01:000000:381/чзуй(7)	92,Балаклавский район, Терновский сельский совет, КСП Память Ленина,Российская Федерация, г. Севастополь, Балаклавский р-н, Терновский сельский совет, КСП Память Ленина	Земли населённых пунктов	Сельскохозяйственное использование (код 1.0)	470379	1140	Образование части земельного участка
110	111	91:01:023001:74/чзуй(1)	92,с Терновка,тер Память Ленина,уч 480,за границами населенных пунктов Терновского сельского совета, под № 480 в соответствии со схемой раздела земель КСП Память Ленина,г. Севастополь, за границами населенных пунктов Терновского сельского совета, под № 4	Земли сельскохозяйственного назначения	для ведения товарного сельскохозяйственного производства	13200	330	Образование части земельного участка
111	112	91:01:023001:74/чзуй(2)	92,с Терновка,тер Память Ленина,уч 480,за границами населенных пунктов Терновского сельского совета, под № 480 в соответствии со схемой раздела земель КСП Память Ленина,г. Севастополь, за границами населенных пунктов Терновского сельского совета, под № 4	Земли сельскохозяйственного назначения	для ведения товарного сельскохозяйственного производства	13200	624	Образование части земельного участка
112	113	91:01:024001:24/чзуй(1)	92,за границами населенных пунктов Терновского сельского Совета, участок № 596, в соответствии со схемой раздела земель коллективной собственности КСП Память Ленина,г. Севастополь, за границами населенных пунктов Терновского сельского Совета, участок № 5	Земли населённых пунктов	сельскохозяйственное использование (код 1.0)	17412	59	Образование части земельного участка
113	114	91:01:024001:24/чзуй(2)	92,за границами населенных пунктов Терновского сельского Совета, участок № 596, в соответствии со схемой раздела земель коллективной собственности КСП Память Ленина,г. Севастополь, за границами населенных пунктов Терновского сельского Совета, участок № 5	Земли населённых пунктов	сельскохозяйственное использование (код 1.0)	17412	3	Образование части земельного участка
114	115	91:01:024001:24/чзуй(3)	92,за границами населенных пунктов Терновского сельского Совета, участок № 596, в соответствии со схемой раздела земель коллективной собственности КСП Память Ленина,г. Севастополь, за границами населенных пунктов Терновского сельского Совета, участок № 5	Земли населённых пунктов	сельскохозяйственное использование (код 1.0)	17412	557	Образование части земельного участка
115	116	91:01:024001:35/чзуй(1)	92,с Терновка,тер Память Ленина,уч 601,за границами населенных пунктов Терновского сельского совета, под № 601 в соответствии со схемой раздела земель КСП Память Ленина,г. Севастополь, за границами населенных пунктов Терновского сельского совета, под № 6	Земли населённых пунктов	Сельскохозяйственное использование (код 1.0)	15600	315	Образование части земельного участка

№ п/п	№ части участка по проекту межевания	Кадастровый номер образуемой части земельного участка	Адрес земельного участка	Категория земель существующего земельного участка	Вид разрешенного использования существующего земельного участка	Площадь исходного земельного участка (контура многоконтурного участка), кв. м	Площадь образуемой части земельного участка, кв. м	Способ образования части земельного участка
1		2	3	4	5	6	7	8
116	117	91:01:024001:35/чзуй(2)	92,с Терновка,тер Память Ленина,уч 601,за границами населенных пунктов Терновского сельского совета, под № 601 в соответствии со схемой раздела земель КСП Память Ленина,г. Севастополь, за границами населенных пунктов Терновского сельского совета, под № 6	Земли населённых пунктов	Сельскохозяйственное использование (код 1.0)	15600	35	Образование части земельного участка
117	118	91:01:024001:156/чзуй(1)	Российская Федерация, г. Севастополь, за границами населенных пунктов Терновского сельского совета, в соответствии со схемой раздела земель КСП Память Ленина	Земли населённых пунктов	Сельскохозяйственное использование (код 1.0)	11019	36	Образование части земельного участка
118	119	91:01:024001:156/чзуй(2)	Российская Федерация, г. Севастополь, за границами населенных пунктов Терновского сельского совета, в соответствии со схемой раздела земель КСП Память Ленина	Земли населённых пунктов	Сельскохозяйственное использование (код 1.0)	11019	1244	Образование части земельного участка
119	120	91:01:034001:114/чзуй(1)	92,с Передовое,ул Прудовая,уч 70,г. Севастополь, с. Передовое, ул. Прудовая, 70	Земли населённых пунктов	Для строительства и обслуживания здания жилищного и общественного назначения	66748	1090	Образование части земельного участка
120	121	91:01:034001:114/чзуй(2)	г. Севастополь, с. Передовое, ул. Прудовая, 70	Земли населённых пунктов	Для строительства и обслуживания здания жилищного и общественного назначения	66748	586	Образование части земельного участка
121	122	91:01:022001:127/чзуй(1)	г. Севастополь, за границами населенных пунктов Терновского сельского совета, под № 347 в соответствии со схемой раздела земель КСП "Память Ленина"	Земли сельскохозяйственного назначения	Для ведения товарного сельскохозяйственного производства	12400	3	Образование части земельного участка
122	123	91:01:022001:127/чзуй(2)	г. Севастополь, за границами населенных пунктов Терновского сельского совета, под № 347 в соответствии со схемой раздела земель КСП "Память Ленина"	Земли сельскохозяйственного назначения	Для ведения товарного сельскохозяйственного производства	12400	104	Образование части земельного участка
123	124	91:01:022001:127/чзуй(3)	г. Севастополь, за границами населенных пунктов Терновского сельского совета, под № 347 в соответствии со схемой раздела земель КСП "Память Ленина"	Земли сельскохозяйственного назначения	Для ведения товарного сельскохозяйственного производства	12400	584	Образование части земельного участка
124	125	91:01:024001:170/чзуй(1)	Российская Федерация, г. Севастополь, с. Терновка, КСП "Память Ленина"	Земли сельскохозяйственного назначения	Сельскохозяйственное использование (код 1.0)	349336	3176	Образование части земельного участка
125	126	91:01:024001:170/чзуй(2)	Российская Федерация, г. Севастополь, с. Терновка, КСП "Память Ленина"	Земли сельскохозяйственного назначения	Сельскохозяйственное использование (код 1.0)	349336	1361	Образование части земельного участка
126	127	91:01:024001:170/чзуй(3)	Российская Федерация, г. Севастополь, с. Терновка, КСП "Память Ленина"	Земли сельскохозяйственного назначения	Сельскохозяйственное использование (код 1.0)	349336	803	Образование части земельного участка
127	128	91:01:023001:128/чзуй	Российская Федерация, г. Севастополь, за границами населенных пунктов Терновского Сельского Совета, в соответствии со схемой раздела земель КСП "Память Ленина"	Земли сельскохозяйственного назначения	Для ведения товарного сельскохозяйственного производства	2967	41	Образование части земельного участка

Перечень частей земельных участков, образуемых после образования ранее предоставленных земельных участков, расположенных в границах зоны планируемого размещения временных объектов на период строительства линейного объекта, в рамках реализации проекта: «Газификация сел Байдарской долины и ЮБК, 2-я очередь»

№ п/п	№ части участка по проекту межевания	Кадастровый номер образуемой части земельного участка	Адрес земельного участка	Категория земель существующего земельного участка	Вид разрешенного использования существующего земельного участка	Площадь исходного земельного участка (контура многоконтурного участка), кв. м	Площадь образуемой части земельного участка, кв. м	Способ образования части земельного участка
1	2	3	4	5	6	7	8	
1	57	91:01:022001:3У1/чзУ1	г. Севастополь, КСП "Красный октябрь", пай № 346/2 (частная собственность)	Категория не установлена	-	4974	175	Образование части земельного участка

Перечень координат характерных точек границ земельных участков, уточняемых в рамках реализации проекта: «Газификация сел Байдарской долины и ЮБК, 2-я очередь»

Система координат СК-63 (зона 4)

Перечень координат характерных точек границ земельного участка площадью 13 206 кв. м, с кадастровым номером 91:01:023001:10, расположенного по адресу: г. Севастополь, за границами населенных пунктов Терновского сельского совета, под № 478, в соответствии со схемой раздела земель КСП "Память Ленина"

X, м	Y, м
4927516,66	4397362,17
4927530,70	4397351,45
4927550,56	4397336,31
4927740,70	4397556,13
4927755,61	4397573,36
4927717,65	4397594,53
4927706,79	4397581,97
4927516,66	4397362,17

Перечень координат характерных точек границ земельного участка площадью 24 346 кв. м, с кадастровым номером 91:01:035001:178, расположенного по адресу: г. Севастополь, уч 65, за границами населенных пунктов, в соответствии раздела земель КСП "Красный Октябрь"

X, м	Y, м
4921574,49	4405460,81
4921524,61	4405541,74
4921522,97	4405542,77
4921521,67	4405541,80
4921311,74	4405335,84
4921384,99	4405258,25
4921407,40	4405311,75
4921418,81	4405333,36
4921441,08	4405359,06
4921509,31	4405413,32
4921574,49	4405460,81

Перечень координат характерных точек границ земельного участка площадью 12 400 кв. м, с кадастровым номером 91:01:022001:127, расположенного по адресу: г. Севастополь, за границами населенных пунктов Терновского сельского совета, под № 347 в соответствии со схемой раздела земель КСП "Память Ленина"
406 в соответствии со схемой раздела земель КСП "Красный Октябрь"

X, м	Y, м
4929371,87	4397545,68
4929472,03	4397562,89
4929536,93	4397554,45
4929585,75	4397543,42
4929620,66	4397524,78
4929686,73	4397485,45
4929719,70	4397485,71
4929671,88	4397525,30
4929483,07	4397608,23
4929400,57	4397624,35
4929396,03	4397624,69
4929371,87	4397545,68

**Перечень координат характерных точек границ участков, ранее предоставленных
КСП «Красный Октябрь», образуемых в рамках реализации проекта: «Газификация
сел Байдарской долины и ЮБК, 2-я очередь»**

Система координат СК-63 (зона 4)

Кадастровый номер образуемого ЗУ/номер поворотной точки	Координаты, м	
	X	Y
91:01:022001:ЗУ1		
1	4929311,90	4397556,13
2	4929359,94	4397543,62
3	4929371,87	4397545,68
4	4929396,03	4397624,69
5	4929333,14	4397629,41
1	4929311,90	4397556,13
	Площадь:	4974

Перечень координат характерных точек границ образуемых земельных участков в границах зоны планируемого размещения наземных элементов линейного объекта в рамках реализации проекта: «Газификация сел Байдарской долины и ЮБК, 2-я очередь»

Система координат СК-63 (зона 4)

Перечень координат характерных точек границ земельного участка 1 площадью 75 кв. м, образуемого из существующего земельного участка 91:01:035001:45

№ точки	X, м	Y, м
1	4922089,17	4405929,85
2	4922078,39	4405925,83
3	4922080,67	4405919,74
4	4922091,44	4405923,76
1	4922089,17	4405929,85

Перечень координат характерных точек границ образуемых земельных участков в границах зоны планируемого размещения временных объектов на период строительства линейного объекта, в рамках реализации проекта: «Газификация сел Байдарской долины и ЮБК, 2-я очередь»

Система координат: СК 63 (зона 4)

<p>Перечень координат характерных точек границ земельного участка 2 площадью 3 кв. м, образуемого из земель, находящихся в государственной или муниципальной собственности, расположенного в кадастровом квартале 91:01:020001</p>		
№ точки	X, м	Y, м
1	4931124,17	4397769,80
2	4931116,02	4397764,79
3	4931116,12	4397764,60
4	4931124,37	4397769,41
1	4931124,17	4397769,80
<p>Перечень координат характерных точек границ земельного участка 3 площадью 72 кв. м, образуемого из земель, находящихся в государственной или муниципальной собственности, расположенного в кадастровом квартале 91:01:022001</p>		
№ точки	X, м	Y, м
1	4928483,93	4397114,33
2	4928446,82	4397111,72
3	4928454,31	4397109,99
4	4928491,27	4397113,38
1	4928483,93	4397114,33

**Перечень координат характерных точек
границ земельного участка 4 площадью 984
кв. м, образуемого из земель, находящихся в
государственной или муниципальной
собственности, расположенного в кадастровом
квартале 91:01:022001**

№ точки	X, м	Y, м
1	4928511,39	4397110,78
2	4928505,57	4397111,53
3	4928533,00	4397100,13
4	4928598,07	4397073,05
5	4928600,87	4397072,59
6	4928642,13	4397064,01
7	4928670,89	4397059,70
8	4928691,43	4397056,06
9	4928700,72	4397054,92
10	4928722,55	4397059,70
11	4928759,12	4397049,73
12	4928764,46	4397042,77
13	4928773,30	4397041,10
14	4928762,65	4397054,99
15	4928722,70	4397065,88
16	4928700,43	4397061,00
17	4928626,54	4397070,02
18	4928590,75	4397076,80
1	4928511,39	4397110,78

**Перечень координат характерных точек
границ земельного участка 5 площадью 217
кв. м, образуемого из земель, находящихся в
государственной или муниципальной
собственности, расположенного в кадастровом
квартале 91:01:022001**

№ точки	X, м	Y, м
1	4928805,92	4397044,06
2	4928793,52	4397031,12
3	4928804,82	4397025,30

4	4928817,07	4397038,30
1	4928805,92	4397044,06

Перечень координат характерных точек границ земельного участка 6 площадью 2 кв. м, образуемого из земель, находящихся в государственной или муниципальной собственности, расположенного в кадастровом квартале 91:01:022001

№ точки	X, м	Y, м
1	4928811,69	4397050,06
2	4928811,56	4397049,93
3	4928819,46	4397040,84
4	4928819,61	4397041,00
1	4928811,69	4397050,06

Перечень координат характерных точек границ земельного участка 7 площадью 4589 кв. м, образуемого из земель, находящихся в государственной или муниципальной собственности, расположенного в кадастровом квартале 91:01:022001

№ точки	X, м	Y, м
1	4928897,35	4397111,70
2	4928877,05	4397117,33
3	4928878,89	4397109,57
4	4928902,78	4397102,96
5	4928909,54	4397137,30
6	4928937,06	4397212,50
7	4928942,32	4397227,12
8	4928954,31	4397252,14
9	4928997,09	4397317,28
10	4929009,25	4397337,00
11	4929019,99	4397346,14
12	4929035,90	4397360,75
13	4929052,80	4397369,60
14	4929069,77	4397382,49

15	4929090,89	4397407,25
16	4929109,71	4397434,41
17	4929132,32	4397465,85
18	4929137,62	4397471,95
19	4929141,31	4397480,94
20	4929145,46	4397480,97
21	4929150,34	4397486,60
22	4929159,93	4397493,62
23	4929169,32	4397498,90
24	4929208,40	4397516,28
25	4929243,97	4397531,61
26	4929261,06	4397539,55
27	4929294,37	4397561,38
28	4929296,32	4397560,59
29	4929301,33	4397565,03
30	4929292,59	4397568,59
31	4929257,65	4397545,68
32	4929241,11	4397538,00
33	4929205,60	4397522,69
34	4929166,18	4397505,16
35	4929156,14	4397499,52
36	4929145,57	4397491,78
37	4929126,83	4397470,20
38	4929103,99	4397438,45
39	4929094,16	4397424,26
40	4929085,34	4397411,53
41	4929064,93	4397387,60
42	4929049,04	4397375,53
43	4929031,84	4397366,53
44	4929015,35	4397351,38
45	4929003,87	4397341,62
46	4928991,18	4397321,04
47	4928948,20	4397255,58
48	4928935,85	4397229,83
49	4928930,48	4397214,89
50	4928902,78	4397139,20
1	4928897,35	4397111,70

**Перечень координат характерных точек
границ земельного участка 8 площадью 157
кв. м, образуемого из земель, находящихся в
государственной или муниципальной
собственности, расположенного в кадастровом
квартале 91:01:022001**

№ точки	X, м	Y, м
1	4929749,54	4397485,95
2	4929706,69	4397496,48
3	4929717,30	4397487,70
4	4929725,21	4397485,75
1	4929749,54	4397485,95

**Перечень координат характерных точек
границ земельного участка 9 площадью 83 кв.
м, образуемого из земель, находящихся в
государственной или муниципальной
собственности, расположенного в кадастровом
квартале 91:01:023001**

№ точки	X, м	Y, м
1	4927338,99	4398045,70
2	4927331,77	4398044,87
3	4927333,04	4398032,93
4	4927339,41	4398033,67
5	4927339,31	4398038,82
1	4927338,99	4398045,70

**Перечень координат характерных точек
границ земельного участка 10 площадью 381
кв. м, образуемого из земель, находящихся в
государственной или муниципальной
собственности, расположенного в кадастровом
квартале 91:01:023001**

№ точки	X, м	Y, м
1	4927559,32	4397714,20

2	4927558,39	4397712,89
3	4927682,01	4397619,36
4	4927700,15	4397605,62
5	4927659,76	4397638,85
6	4927604,37	4397682,23
1	4927559,32	4397714,20
Перечень координат характерных точек границ земельного участка 11 площадью 947 кв. м, образуемого из земель, находящихся в государственной или муниципальной собственности, расположенного в кадастровом квартале 91:01:023001		
№ точки	X, м	Y, м
1	4927826,44	4397535,40
2	4927820,92	4397536,97
3	4927860,07	4397515,16
4	4927889,23	4397499,41
5	4927908,41	4397490,90
6	4927912,62	4397493,13
7	4927956,24	4397478,04
8	4927959,67	4397469,98
9	4927972,56	4397468,20
10	4927991,25	4397472,20
11	4927990,08	4397472,84
12	4927964,56	4397476,38
13	4927961,46	4397483,64
14	4927913,66	4397500,18
15	4927908,16	4397497,57
16	4927855,71	4397520,85
17	4927829,53	4397534,48
18	4927829,25	4397534,60
19	4927829,03	4397534,66
20	4927828,54	4397534,80
1	4927826,44	4397535,40

**Перечень координат характерных точек
 границ земельного участка 12 площадью 643
 кв. м, образуемого из земель, находящихся в
 государственной или муниципальной
 собственности, расположенного в кадастровом
 квартале 91:01:024001**

№ точки	X, м	Y, м
1	4927205,69	4401343,00
2	4927203,68	4401337,26
3	4927224,76	4401325,82
4	4927245,67	4401289,18
5	4927251,37	4401238,01
6	4927254,25	4401266,42
7	4927251,50	4401291,08
8	4927229,12	4401330,27
1	4927205,69	4401343,00

**Перечень координат характерных точек
 границ земельного участка 13 площадью 233
 кв. м, образуемого из земель, находящихся в
 государственной или муниципальной
 собственности, расположенного в кадастровом
 квартале 91:01:024001**

№ точки	X, м	Y, м
1	4927285,00	4399003,30
2	4927283,70	4398997,94
3	4927306,96	4399029,98
4	4927318,57	4399034,53
5	4927320,67	4399037,41
6	4927323,96	4399046,61
7	4927333,10	4399056,17
8	4927318,79	4399045,02
9	4927314,75	4399039,48
10	4927308,56	4399037,05
11	4927307,60	4399036,30
1	4927285,00	4399003,30

**Перечень координат характерных точек
 границ земельного участка 14 площадью 3288
 кв. м, образуемого из земель, находящихся в
 государственной или муниципальной
 собственности, расположенного в кадастровом
 квартале 91:01:024001**

№ точки	X, м	Y, м
1	4927377,01	4400971,81
2	4927367,27	4400974,99
3	4927365,50	4400975,80
4	4927355,64	4400980,35
5	4927351,57	4400981,41
6	4927342,60	4400983,74
7	4927331,44	4400982,74
8	4927328,52	4400981,37
9	4927300,78	4400968,36
10	4927284,49	4400974,25
11	4927274,30	4400983,90
12	4927261,65	4401005,07
13	4927250,33	4401039,75
14	4927242,83	4401081,05
15	4927240,73	4401117,39
16	4927237,32	4401136,62
17	4927234,58	4401152,08
18	4927243,75	4401181,86
19	4927246,73	4401204,95
20	4927248,74	4401209,62
21	4927248,54	4401210,05
22	4927250,44	4401228,82
23	4927240,89	4401206,54
24	4927237,87	4401183,14
25	4927228,42	4401152,46
26	4927234,77	4401116,69
27	4927236,86	4401080,34
28	4927244,49	4401038,28
29	4927256,16	4401002,57
30	4927269,57	4400980,12
31	4927281,27	4400969,03
32	4927301,08	4400961,87
33	4927333,03	4400976,86

34	4927342,10	4400977,67
35	4927353,61	4400974,68
36	4927365,08	4400969,39
37	4927366,38	4400968,97
38	4927369,47	4400958,75
39	4927359,49	4400942,15
40	4927330,26	4400898,46
41	4927300,65	4400858,87
42	4927293,16	4400855,45
43	4927276,60	4400856,00
44	4927257,89	4400859,08
45	4927257,02	4400858,73
46	4927258,51	4400852,87
47	4927258,56	4400852,88
48	4927276,01	4400850,01
49	4927294,37	4400849,41
50	4927304,54	4400854,05
51	4927335,16	4400894,99
52	4927358,44	4400929,79
53	4927364,55	4400938,93
54	4927376,64	4400959,03
55	4927380,44	4400970,70
56	4927380,06	4400970,82
57	4927378,52	4400971,32
1	4927377,01	4400971,81
Перечень координат характерных точек границ земельного участка 15 площадью 1 кв. м, образуемого из земель, находящихся в государственной или муниципальной собственности, расположенного в кадастровом квартале 91:01:027001		
№ точки	X, м	Y, м
1	4927229,63	4398638,16
2	4927230,46	4398637,92
3	4927229,83	4398640,19
1	4927229,63	4398638,16

**Перечень координат характерных точек
границ земельного участка 16 площадью 427
кв. м, образуемого из земель, находящихся в
государственной или муниципальной
собственности, расположенного в кадастровом
квартале 91:01:035001**

№ точки	X, м	Y, м
1	4921545,83	4405570,04
2	4921531,74	4405562,46
3	4921526,28	4405539,04
4	4921536,14	4405523,03
5	4921536,07	4405528,22
1	4921545,83	4405570,04

**Перечень координат характерных точек
границ земельного участка 17 площадью 86
кв. м, образуемого из земель, находящихся в
государственной или муниципальной
собственности, расположенного в кадастровом
квартале 91:01:035001**

№ точки	X, м	Y, м
1	4921554,63	4405446,34
2	4921544,86	4405439,22
3	4921549,88	4405433,82
4	4921553,84	4405436,92
5	4921559,36	4405441,24
1	4921554,63	4405446,34

**Перечень координат характерных точек
границ земельного участка 18 площадью 1 кв.
м, образуемого из земель, находящихся в
государственной или муниципальной
собственности, расположенного в кадастровом
квартале 91:01:035001**

№ точки	X, м	Y, м
---------	------	------

1	4921903,88	4405891,08
2	4921903,76	4405891,10
3	4921921,34	4405882,40
4	4921922,06	4405882,07
5	4921922,18	4405882,05
6	4921921,38	4405882,42
1	4921903,88	4405891,08

**Перечень координат характерных точек
границ земельного участка 19 площадью 61
кв. м, образуемого из земель, находящихся в
государственной или муниципальной
собственности, расположенного в кадастровом
квартале 91:01:035001**

№ точки	X, м	Y, м
1	4922033,00	4405910,45
2	4922028,75	4405907,77
3	4922038,12	4405899,49
4	4922039,60	4405900,42
5	4922042,89	4405901,71
1	4922033,00	4405910,45

**Перечень координат характерных точек
границ земельного участка 20 площадью 251
кв. м, образуемого из земель, находящихся в
государственной или муниципальной
собственности, расположенного в кадастровом
квартале 91:01:043001**

№ точки	X, м	Y, м
1	4921733,61	4405384,18
2	4921723,17	4405375,41
3	4921743,63	4405379,56
4	4921758,57	4405392,09
5	4921762,88	4405395,71
6	4921742,38	4405391,55
1	4921733,61	4405384,18

**Перечень координат характерных точек
границ земельного участка 21 площадью 57
кв. м, образуемого из земель, находящихся в
государственной или муниципальной
собственности, расположенного в кадастровом
квартале 91:01:043002**

№ точки	X, м	Y, м
1	4922376,55	4405055,63
2	4922374,82	4405052,40
3	4922377,00	4405047,00
4	4922378,32	4405042,67
5	4922382,00	4405041,48
6	4922380,01	4405054,55
1	4922376,55	4405055,63

**Перечень координат характерных точек
границ земельного участка 22 площадью 60
кв. м, образуемого из земель, находящихся в
государственной или муниципальной
собственности, расположенного в кадастровом
квартале 91:01:051001**

№ точки	X, м	Y, м
1	4930643,75	4397306,68
2	4930646,63	4397314,19
3	4930650,66	4397346,97
4	4930647,00	4397333,60
5	4930643,68	4397306,60
1	4930643,75	4397306,68

**Перечень координат характерных точек
границ земельного участка 23 площадью 88
кв. м, образуемого из земель, находящихся в
государственной или муниципальной
собственности, расположенного в кадастровом
квартале 91:01:051001**

№ точки	X, м	Y, м
---------	------	------

№ точки	X, м	Y, м
1	4930646,56	4397541,07
2	4930645,62	4397536,08
3	4930653,41	4397501,02
4	4930656,50	4397493,47
5	4930657,82	4397490,38
1	4930646,56	4397541,07

**Перечень координат характерных точек
границ земельного участка 24 площадью 1872
кв. м, образуемого из земель, находящихся в
государственной или муниципальной
собственности, расположенного в кадастровом
квартале 91:01:000000**

№ точки	X, м	Y, м
1	4921554,30	4405434,74
2	4921551,24	4405432,35
3	4921560,55	4405422,32
4	4921601,05	4405415,31
5	4921631,56	4405386,13
6	4921653,88	4405382,12
7	4921684,40	4405370,16
8	4921705,60	4405372,44
9	4921661,70	4405391,95
10	4921657,16	4405393,73
11	4921637,24	4405397,31
12	4921606,70	4405426,51
13	4921566,59	4405433,45
14	4921560,73	4405439,77
1	4921554,30	4405434,74

**Перечень координат характерных точек
границ земельного участка 25 площадью 694
кв. м, образуемого из земель, находящихся в
государственной или муниципальной
собственности, расположенного в кадастровом
квартале 91:01:000000**

№ точки	X, м	Y, м
1	4921915,29	4405389,69
2	4921891,88	4405395,20
3	4921897,77	4405400,55
4	4921898,82	4405400,67
5	4921896,26	4405401,22
6	4921875,20	4405415,08
7	4921862,65	4405413,18
8	4921858,53	4405409,72
9	4921851,97	4405405,06
10	4921840,98	4405398,95
11	4921838,08	4405397,34
12	4921872,45	4405402,52
13	4921891,54	4405389,96
14	4921913,82	4405385,17
15	4921924,41	4405383,02
1	4921915,29	4405389,69

**Перечень координат характерных точек
границ земельного участка 26 площадью 4465
кв. м, образуемого из земель, находящихся в
государственной или муниципальной
собственности, расположенного в кадастровом
квартале 91:01:000000**

№ точки	X, м	Y, м
1	4922327,72	4405154,53
2	4922321,69	4405168,36
3	4922322,92	4405168,72
4	4922318,77	4405179,79
5	4922318,74	4405179,86
6	4922323,33	4405181,86
7	4922311,64	4405203,65
8	4922306,45	4405202,18
9	4922291,61	4405231,88
10	4922274,40	4405254,27
11	4922260,83	4405271,98
12	4922261,96	4405272,31
13	4922250,23	4405281,60
14	4922225,23	4405293,93
15	4922178,76	4405318,88

16	4922144,73	4405359,17
17	4922115,17	4405382,72
18	4922074,73	4405378,14
19	4922051,09	4405386,87
20	4922034,31	4405387,70
21	4922021,58	4405386,48
22	4922023,81	4405380,30
23	4922022,33	4405374,49
24	4922034,59	4405375,67
25	4922048,66	4405374,98
26	4922073,25	4405365,89
27	4922111,58	4405370,24
28	4922136,33	4405350,52
29	4922171,07	4405309,39
30	4922219,73	4405283,26
31	4922243,78	4405271,40
32	4922260,19	4405258,41
33	4922275,81	4405241,16
34	4922297,39	4405204,80
35	4922312,38	4405176,89
36	4922313,32	4405177,25
37	4922325,74	4405144,11
38	4922331,77	4405145,12
39	4922328,21	4405154,62
1	4922327,72	4405154,53

**Перечень координат характерных точек
границ земельного участка 27 площадью 156
кв. м, образуемого из земель, находящихся в
государственной или муниципальной
собственности, расположенного в кадастровом
квартале 91:01:000000**

№ точки	X, м	Y, м
1	4927285,07	4398946,77
2	4927275,89	4398965,68
3	4927275,60	4398964,50
4	4927269,24	4398965,64
5	4927279,12	4398945,29
6	4927278,13	4398935,35
1	4927285,07	4398946,77

Перечень координат характерных точек границ земельного участка 28 площадью 3103 кв. м, образуемого из земель, находящихся в государственной или муниципальной собственности, расположенного в кадастровом квартале 91:01:000000		
№ точки	X, м	Y, м
1	4927229,63	4398638,16
2	4927228,72	4398644,18
3	4927225,97	4398654,14
4	4927217,24	4398728,63
5	4927217,52	4398762,52
6	4927217,63	4398772,25
7	4927219,40	4398789,34
8	4927233,41	4398843,27
9	4927233,93	4398845,28
10	4927239,06	4398871,12
11	4927247,82	4398885,53
12	4927256,47	4398903,01
13	4927261,22	4398907,55
14	4927273,29	4398927,39
15	4927251,57	4398906,61
16	4927238,86	4398880,97
17	4927229,22	4398850,98
18	4927213,48	4398790,41
19	4927211,64	4398772,58
20	4927211,24	4398728,30
21	4927220,06	4398652,99
22	4927225,90	4398631,90
23	4927233,63	4398612,98
24	4927242,72	4398599,45
25	4927249,92	4398593,55
26	4927259,61	4398568,30
27	4927267,36	4398554,41
28	4927278,10	4398521,01
29	4927300,00	4398474,05
30	4927313,03	4398450,52
31	4927340,61	4398413,81
32	4927337,00	4398428,60

33	4927318,07	4398453,79
34	4927305,35	4398476,77
35	4927283,70	4398523,20
36	4927272,89	4398556,81
37	4927265,06	4398570,85
38	4927263,33	4398575,37
39	4927249,62	4398597,57
40	4927245,26	4398606,42
41	4927238,95	4398615,81
42	4927231,58	4398633,84
43	4927231,36	4398634,65
1	4927229,63	4398638,16

**Перечень координат характерных точек
границ земельного участка 29 площадью 635
кв. м, образуемого из земель, находящихся в
государственной или муниципальной
собственности, расположенного в кадастровом
квартале 91:01:000000**

№ точки	X, м	Y, м
1	4927369,85	4398294,06
2	4927361,20	4398329,47
3	4927358,67	4398328,42
4	4927368,87	4398272,86
5	4927367,92	4398255,68
6	4927365,41	4398224,73
7	4927362,90	4398202,12
8	4927369,22	4398204,65
9	4927371,38	4398224,16
10	4927373,91	4398255,27
11	4927374,31	4398262,58
1	4927369,85	4398294,06

**Перечень координат характерных точек
границ земельного участка 30 площадью 15
кв. м, образуемого из земель, находящихся в
государственной или муниципальной
собственности, расположенного в кадастровом
квартале 91:01:027001**

№ точки	X, м	Y, м
1	4927355,11	4398354,44
2	4927347,78	4398384,46
3	4927351,78	4398365,93
4	4927353,99	4398353,92
1	4927355,11	4398354,44

Перечень координат характерных точек границ частей земельных участков, расположенных в границах зоны планируемого размещения временных объектов на период строительства линейного объекта, в рамках реализации проекта: «Газификация сел Байдарской долины и ЮБК, 2-я очередь»

Система координат: СК 63 (зона 4)

Перечень координат характерных точек границ части земельного участка 1 площадью 3115 кв. м, образуемой из существующего земельного участка 91:00:000000:51		
№ точки	X, м	Y, м
1	4930887,73	4397711,17
2	4930888,19	4397724,38
3	4930880,45	4397721,12
4	4930882,00	4397717,44
5	4930880,50	4397716,81
6	4930870,56	4397712,81
7	4930850,44	4397704,26
8	4930840,34	4397700,03
9	4930831,05	4397696,19
10	4930814,85	4397689,55
11	4930810,02	4397689,54
12	4930799,05	4397689,50
13	4930787,91	4397689,47
14	4930777,23	4397689,53
15	4930756,93	4397689,68
16	4930748,36	4397686,73
17	4930740,33	4397680,54
18	4930737,55	4397678,24
19	4930731,54	4397669,77
20	4930719,99	4397652,97
21	4930713,76	4397643,80
22	4930708,05	4397635,96
23	4930702,16	4397627,91
24	4930696,17	4397619,66
25	4930687,92	4397607,87
26	4930683,03	4397600,15
27	4930677,52	4397591,45
28	4930671,84	4397582,95
29	4930660,52	4397566,06
30	4930654,82	4397557,53
31	4930647,76	4397547,41
32	4930646,56	4397541,06
33	4930657,82	4397490,38
34	4930664,63	4397474,52
35	4930665,89	4397464,05
36	4930666,96	4397456,78

37	4930666,13	4397448,74
38	4930662,20	4397423,69
39	4930660,78	4397413,07
40	4930659,67	4397403,03
41	4930659,07	4397398,05
42	4930655,66	4397373,10
43	4930652,11	4397352,27
44	4930650,66	4397346,97
45	4930646,63	4397314,19
46	4930651,14	4397325,98
47	4930657,98	4397350,97
48	4930661,59	4397372,19
49	4930665,02	4397397,28
50	4930665,63	4397402,34
51	4930666,73	4397412,34
52	4930668,14	4397422,83
53	4930672,08	4397447,96
54	4930673,01	4397456,91
55	4930671,84	4397464,84
56	4930670,48	4397476,10
57	4930662,03	4397495,79
58	4930658,30	4397504,91
59	4930654,92	4397513,79
60	4930653,27	4397518,67
61	4930650,15	4397527,06
62	4930650,95	4397532,01
63	4930653,42	4397545,03
64	4930659,78	4397554,15
65	4930665,51	4397562,72
66	4930676,83	4397579,62
67	4930682,55	4397588,17
68	4930688,10	4397596,94
69	4930692,92	4397604,54
70	4930701,06	4397616,18
71	4930707,00	4397624,38
72	4930712,90	4397632,42
73	4930718,66	4397640,34
74	4930724,95	4397649,58
75	4930736,46	4397666,33
76	4930741,99	4397674,12
77	4930744,08	4397675,86
78	4930751,24	4397681,37
79	4930757,91	4397683,67
80	4930777,19	4397683,53
81	4930787,90	4397683,47
82	4930799,07	4397683,50
83	4930810,03	4397683,54
84	4930816,04	4397683,55
85	4930833,33	4397690,65
86	4930842,64	4397694,49

87	4930852,77	4397698,73
88	4930872,85	4397707,26
89	4930882,79	4397711,26
90	4930884,32	4397711,91
91	4930885,10	4397710,06
1	4930887,73	4397711,17
Перечень координат характерных точек границ части земельного участка 2 площадью 24 кв. м, образуемой из существующего земельного участка 91:01:000000:3		
№ точки	X, м	Y, м
1	4921553,84	4405436,92
2	4921549,88	4405433,82
3	4921551,24	4405432,35
4	4921554,30	4405434,74
5	4921560,73	4405439,77
6	4921559,36	4405441,24
1	4921553,84	4405436,92
Перечень координат характерных точек границ части земельного участка 3 площадью 103 кв. м, образуемой из существующего земельного участка 91:01:043001:21		
№ точки	X, м	Y, м
1	4921758,57	4405392,09
2	4921743,63	4405379,56
3	4921765,35	4405383,97
1	4921758,57	4405392,09
Перечень координат характерных точек границ части земельного участка 4 площадью 2486 кв. м, образуемой из существующего земельного участка 91:01:000000:24		
№ точки	X, м	Y, м
1	4930484,77	4397239,23
2	4930464,26	4397238,91
3	4930397,74	4397278,59
4	4930348,60	4397307,44
5	4930284,16	4397349,22
6	4930260,44	4397363,11
7	4930239,41	4397364,65
8	4930197,18	4397355,24
9	4930126,96	4397345,61
10	4930095,25	4397345,50
11	4930041,48	4397357,53
12	4929962,49	4397389,15
13	4929942,86	4397404,90
14	4929930,30	4397411,11

15	4929930,25	4397411,02
16	4929931,87	4397403,97
17	4929974,17	4397383,37
18	4930010,50	4397364,39
19	4930058,76	4397348,66
20	4930108,11	4397341,61
21	4930174,27	4397348,12
22	4930224,16	4397357,34
23	4930252,90	4397361,13
24	4930272,96	4397353,00
25	4930336,95	4397309,07
26	4930379,85	4397282,14
27	4930394,68	4397273,42
28	4930396,90	4397272,10
29	4930462,63	4397232,90
30	4930483,85	4397233,23
31	4930485,49	4397236,04
1	4930484,77	4397239,23

Перечень координат характерных точек границ части земельного участка 5 площадью 18561 кв. м, образуемой из существующего земельного участка 91:01:000000:83

№ точки	X, м	Y, м
1	4922794,33	4404312,80
2	4922788,33	4404308,89
3	4922799,13	4404298,18
4	4922807,58	4404290,43
5	4922817,07	4404287,49
6	4922823,82	4404289,24
7	4922832,47	4404292,70
8	4922845,13	4404299,31
9	4922861,84	4404307,26
10	4922868,76	4404309,42
11	4922876,30	4404308,33
12	4922890,75	4404303,92
13	4922899,16	4404299,27
14	4922906,65	4404290,23
15	4922912,31	4404278,45
16	4922920,81	4404267,89
17	4922949,64	4404254,24
18	4922971,56	4404238,17
19	4922975,99	4404231,15
20	4922983,46	4404223,29
21	4922993,85	4404216,25
22	4923005,36	4404213,26
23	4923015,42	4404206,29
24	4923021,07	4404193,90
25	4923024,16	4404182,39
26	4923051,85	4404187,90

27	4923062,29	4404194,80
28	4923066,38	4404194,06
29	4923069,54	4404189,80
30	4923073,45	4404175,32
31	4923073,85	4404138,31
32	4923077,36	4404108,03
33	4923087,08	4404083,73
34	4923103,36	4404080,09
35	4923136,97	4404084,30
36	4923159,52	4404088,15
37	4923174,82	4404090,63
38	4923194,55	4404083,31
39	4923199,50	4404075,13
40	4923211,55	4404062,40
41	4923236,77	4404032,53
42	4923244,85	4404017,95
43	4923245,60	4404001,10
44	4923247,11	4403984,95
45	4923252,41	4403973,61
46	4923269,70	4403961,40
47	4923291,90	4403947,22
48	4923316,88	4403941,57
49	4923326,22	4403933,56
50	4923333,68	4403911,69
51	4923350,31	4403888,41
52	4923353,81	4403852,95
53	4923363,99	4403779,97
54	4923378,59	4403686,65
55	4923386,52	4403669,89
56	4923388,08	4403640,76
57	4923396,48	4403596,50
58	4923394,78	4403578,05
59	4923389,19	4403570,16
60	4923376,08	4403564,52
61	4923363,31	4403558,22
62	4923360,24	4403526,03
63	4923369,59	4403493,88
64	4923380,36	4403474,70
65	4923384,89	4403456,80
66	4923393,40	4403441,67
67	4923408,23	4403409,29
68	4923403,26	4403380,06
69	4923399,71	4403359,41
70	4923394,87	4403340,81
71	4923397,43	4403326,82
72	4923393,26	4403323,86
73	4923380,60	4403310,19
74	4923393,42	4403292,99
75	4923403,62	4403262,31
76	4923407,30	4403244,34

77	4923416,35	4403223,33
78	4923421,64	4403197,69
79	4923424,45	4403172,85
80	4923428,99	4403151,20
81	4923433,73	4403142,29
82	4923435,98	4403132,33
83	4923450,11	4403126,70
84	4923545,91	4403106,82
85	4923611,55	4403102,69
86	4923620,43	4403108,06
87	4923631,62	4403130,51
88	4923638,76	4403143,34
89	4923649,53	4403150,27
90	4923672,95	4403152,58
91	4923691,27	4403160,24
92	4923710,73	4403164,57
93	4923728,10	4403166,49
94	4923744,77	4403161,64
95	4923765,22	4403157,75
96	4923794,14	4403153,44
97	4923801,50	4403151,61
98	4923820,65	4403134,58
99	4923828,08	4403126,02
100	4923837,81	4403108,72
101	4923852,34	4403086,64
102	4923866,99	4403062,36
103	4923874,85	4403049,51
104	4923890,90	4403026,37
105	4923901,47	4403012,92
106	4923911,61	4403006,14
107	4923920,15	4403004,13
108	4923935,49	4402988,07
109	4923951,68	4402975,55
110	4923957,20	4402970,81
111	4923959,46	4402968,86
112	4923972,52	4402954,90
113	4923984,47	4402947,69
114	4923992,40	4402945,35
115	4924013,02	4402942,53
116	4924020,49	4402942,44
117	4924035,28	4402944,81
118	4924046,65	4402945,56
119	4924057,98	4402942,61
120	4924073,82	4402931,26
121	4924091,11	4402914,02
122	4924100,03	4402907,18
123	4924112,40	4402900,28
124	4924126,69	4402893,91
125	4924153,10	4402885,74
126	4924176,17	4402874,72

127	4924183,14	4402868,09
128	4924189,73	4402859,12
129	4924196,73	4402853,88
130	4924214,60	4402844,99
131	4924231,31	4402833,09
132	4924239,44	4402825,81
133	4924245,96	4402815,51
134	4924274,57	4402777,72
135	4924275,97	4402776,08
136	4924281,36	4402780,55
137	4924280,03	4402782,11
138	4924251,72	4402819,50
139	4924244,83	4402830,38
140	4924239,79	4402834,89
141	4924235,69	4402838,57
142	4924218,21	4402851,01
143	4924200,41	4402859,87
144	4924194,75	4402864,10
145	4924188,42	4402872,74
146	4924180,19	4402880,56
147	4924155,65	4402892,28
148	4924129,15	4402900,48
149	4924115,53	4402906,54
150	4924103,88	4402913,04
151	4924095,73	4402919,29
152	4924078,36	4402936,62
153	4924061,00	4402949,06
154	4924052,76	4402951,20
155	4924047,32	4402952,62
156	4924034,50	4402951,78
157	4924019,98	4402949,44
158	4924013,54	4402949,53
159	4923993,87	4402952,22
160	4923987,31	4402954,15
161	4923976,97	4402960,39
162	4923964,32	4402973,92
163	4923956,11	4402980,98
164	4923940,19	4402993,28
165	4923923,78	4403010,46
166	4923914,45	4403012,66
167	4923906,29	4403018,12
168	4923896,53	4403030,53
169	4923880,71	4403053,34
170	4923872,97	4403066,00
171	4923858,26	4403090,37
172	4923843,79	4403112,36
173	4923833,83	4403130,07
174	4923825,64	4403139,51
175	4923804,87	4403157,99
176	4923795,50	4403160,31

177	4923766,39	4403164,65
178	4923746,40	4403168,46
179	4923728,72	4403173,60
180	4923709,59	4403171,48
181	4923690,40	4403167,21
182	4923689,15	4403166,93
183	4923671,22	4403159,44
184	4923647,16	4403157,07
185	4923633,50	4403148,28
186	4923625,42	4403133,77
187	4923614,24	4403111,33
188	4923610,05	4403108,80
189	4923546,71	4403112,78
190	4923451,85	4403132,47
191	4923442,04	4403136,38
192	4923440,39	4403144,67
193	4923435,64	4403153,61
194	4923431,36	4403173,97
195	4923428,56	4403198,79
196	4923423,07	4403225,45
197	4923414,01	4403246,44
198	4923410,40	4403264,12
199	4923399,70	4403296,27
200	4923389,69	4403309,71
201	4923397,90	4403318,57
202	4923405,12	4403323,69
203	4923402,03	4403340,55
204	4923406,56	4403357,93
205	4923410,16	4403378,88
206	4923415,49	4403410,24
207	4923399,64	4403444,85
208	4923391,45	4403459,42
209	4923386,92	4403477,32
210	4923376,08	4403496,61
211	4923367,34	4403526,70
212	4923369,91	4403553,67
213	4923379,01	4403558,17
214	4923393,77	4403564,51
215	4923401,57	4403575,54
216	4923403,54	4403596,83
217	4923395,05	4403641,60
218	4923393,43	4403671,64
219	4923385,35	4403688,73
220	4923370,92	4403780,99
221	4923360,76	4403853,77
222	4923357,09	4403890,95
223	4923339,97	4403914,93
224	4923332,23	4403937,63
225	4923320,12	4403948,01
226	4923294,63	4403953,78

227	4923273,60	4403967,21
228	4923257,97	4403978,26
229	4923253,97	4403986,81
230	4923252,59	4404001,58
231	4923251,77	4404019,91
232	4923242,56	4404036,52
233	4923216,77	4404067,07
234	4923205,10	4404079,40
235	4923199,28	4404089,03
236	4923175,52	4404097,83
237	4923158,37	4404095,06
238	4923135,95	4404091,22
239	4923103,70	4404087,19
240	4923092,21	4404089,75
241	4923084,21	4404109,76
242	4923080,85	4404138,76
243	4923080,44	4404176,29
244	4923075,95	4404192,90
245	4923070,35	4404200,47
246	4923060,77	4404202,18
247	4923049,13	4404194,50
248	4923029,22	4404190,54
249	4923027,68	4404196,28
250	4923020,99	4404210,95
251	4923008,32	4404219,72
252	4922996,78	4404222,72
253	4922988,01	4404228,66
254	4922981,54	4404235,47
255	4922976,77	4404243,03
256	4922953,24	4404260,28
257	4922925,25	4404273,53
258	4922918,27	4404282,21
259	4922912,59	4404294,03
260	4922903,70	4404304,76
261	4922893,49	4404310,40
262	4922877,84	4404315,18
263	4922868,19	4404316,58
264	4922859,28	4404313,79
265	4922842,00	4404305,58
266	4922829,55	4404299,07
267	4922821,63	4404295,91
268	4922817,24	4404294,76
269	4922811,16	4404296,65
270	4922803,96	4404303,25
1	4922794,33	4404312,80
Перечень координат характерных точек границ части земельного участка 6 площадью 339 кв. м, образуемой из существующего земельного участка 91:01:043001:120		

№ точки	X, м	Y, м
1	4921784,89	4405400,17
2	4921762,88	4405395,71
3	4921758,57	4405392,09
4	4921765,35	4405383,97
5	4921793,89	4405389,75
1	4921784,89	4405400,17
Перечень координат характерных точек границ части земельного участка 7 площадью 686 кв. м, образуемой из существующего земельного участка 91:01:022001:126		
№ точки	X, м	Y, м
1	4925438,34	4402182,57
2	4925441,02	4402176,90
3	4925461,40	4402179,93
4	4925481,97	4402178,33
5	4925552,07	4402169,42
6	4925554,22	4402175,20
7	4925482,58	4402184,30
8	4925461,19	4402185,96
1	4925438,34	4402182,57
Перечень координат характерных точек границ части земельного участка 8 площадью 279 кв. м, образуемой из существующего земельного участка 91:01:043001:137		
№ точки	X, м	Y, м
1	4921832,87	4405408,68
2	4921809,65	4405405,18
3	4921818,71	4405394,41
4	4921838,08	4405397,34
5	4921840,98	4405398,95
1	4921832,87	4405408,68
Перечень координат характерных точек границ части земельного участка 9 площадью 3426 кв. м, образуемой из существующего земельного участка 91:01:000000:174		
№ точки	X, м	Y, м
1	4922544,08	4404365,48
2	4922541,11	4404375,91
3	4922547,69	4404407,38
4	4922546,76	4404410,51
5	4922545,15	4404415,89
6	4922541,25	4404424,53
7	4922540,84	4404435,55
8	4922541,43	4404438,18
9	4922544,01	4404449,91

10	4922541,27	4404461,32
11	4922543,56	4404487,62
12	4922538,91	4404513,11
13	4922530,95	4404544,86
14	4922514,81	4404597,70
15	4922506,88	4404617,79
16	4922506,67	4404618,35
17	4922501,31	4404615,58
18	4922501,45	4404615,22
19	4922509,14	4404595,72
20	4922525,16	4404543,26
21	4922533,04	4404511,84
22	4922537,52	4404487,34
23	4922535,21	4404460,87
24	4922537,86	4404449,86
25	4922536,39	4404443,23
26	4922534,82	4404436,09
27	4922535,29	4404423,14
28	4922539,52	4404413,79
29	4922541,51	4404407,12
30	4922540,93	4404404,38
31	4922534,93	4404375,69
32	4922538,53	4404363,07
33	4922551,74	4404341,02
34	4922563,12	4404325,79
35	4922566,50	4404323,25
36	4922574,85	4404316,96
37	4922601,65	4404315,25
38	4922618,23	4404307,75
39	4922647,73	4404308,29
40	4922671,39	4404303,54
41	4922679,66	4404299,57
42	4922685,82	4404312,39
43	4922690,19	4404314,32
44	4922704,94	4404307,23
45	4922715,43	4404309,58
46	4922730,05	4404311,17
47	4922748,19	4404315,10
48	4922766,74	4404313,35
49	4922781,96	4404310,30
50	4922788,16	4404309,06
51	4922788,33	4404308,89
52	4922794,33	4404312,80
53	4922791,59	4404315,51
54	4922767,75	4404320,28
55	4922747,77	4404322,17
56	4922728,93	4404318,09
57	4922714,28	4404316,50
58	4922705,78	4404314,59
59	4922685,02	4404324,57

60	4922678,56	4404311,14
61	4922673,31	4404309,27
62	4922673,27	4404309,28
63	4922648,27	4404314,30
64	4922619,47	4404313,78
65	4922603,13	4404321,17
66	4922577,50	4404322,81
67	4922577,02	4404322,84
68	4922567,42	4404330,07
69	4922556,72	4404344,37
1	4922544,08	4404365,48

Перечень координат характерных точек границ части земельного участка 10 площадью 2657 кв. м, образуемой из существующего земельного участка 91:01:000000:260

№ точки	X, м	Y, м
1	4921565,57	4405687,66
2	4921576,18	4405678,07
3	4921585,40	4405670,68
4	4921571,57	4405687,43
5	4921572,41	4405696,20
6	4921578,62	4405713,74
7	4921593,81	4405729,71
8	4921632,57	4405759,07
9	4921650,75	4405771,69
10	4921664,57	4405778,33
11	4921695,68	4405795,51
12	4921743,32	4405844,67
13	4921790,95	4405889,12
14	4921816,24	4405897,21
15	4921826,69	4405897,75
16	4921864,29	4405892,70
17	4921909,45	4405883,88
18	4921922,06	4405882,07
19	4921921,34	4405882,40
20	4921903,76	4405891,10
21	4921897,15	4405892,40
22	4921865,27	4405898,63
23	4921836,91	4405902,43
24	4921826,94	4405903,77
25	4921815,16	4405903,16
26	4921787,84	4405894,42
27	4921745,55	4405854,88
28	4921743,52	4405853,07
29	4921739,12	4405848,96
30	4921692,00	4405800,33
31	4921661,88	4405783,69
32	4921659,07	4405782,35
33	4921658,89	4405782,27

34	4921647,97	4405777,07
35	4921629,04	4405763,93
36	4921619,42	4405756,64
37	4921589,80	4405734,19
38	4921573,39	4405716,94
39	4921566,51	4405697,50
1	4921565,57	4405687,66
Перечень координат характерных точек границ части земельного участка 11 площадью 1428 кв. м, образуемой из существующего земельного участка 91:04:034001:286		
№ точки	X, м	Y, м
1	4921897,77	4405400,55
2	4921891,88	4405395,20
3	4921915,29	4405389,69
4	4921924,41	4405383,02
5	4921952,81	4405377,24
6	4921966,04	4405374,47
7	4921996,79	4405373,71
8	4922022,08	4405374,47
9	4922022,33	4405374,49
10	4922023,81	4405380,30
11	4922021,58	4405386,48
12	4922021,32	4405386,45
13	4921996,76	4405385,72
14	4921967,40	4405386,44
15	4921916,29	4405396,91
16	4921898,82	4405400,67
1	4921897,77	4405400,55
Перечень координат характерных точек границ части земельного участка 12 площадью 289 кв. м, образуемой из существующего земельного участка 91:01:000000:336		
№ точки	X, м	Y, м
1	4921729,59	4405388,96
2	4921709,99	4405384,98
3	4921701,57	4405384,08
4	4921710,87	4405373,01
5	4921711,82	4405373,11
6	4921723,17	4405375,41
7	4921733,61	4405384,18
1	4921729,59	4405388,96
Перечень координат характерных точек границ части земельного участка 13 площадью 179 кв. м, образуемой из существующего земельного участка 91:01:000000:379		

№ точки	X, м	Y, м
1	4927312,21	4398016,89
2	4927317,98	4398015,96
3	4927316,43	4398020,89
4	4927318,36	4398043,31
5	4927308,87	4398042,21
1	4927312,21	4398016,89
Перечень координат характерных точек границ части земельного участка 14 площадью 766 кв. м, образуемой из существующего земельного участка 91:01:036001:397		
№ точки	X, м	Y, м
1	4922368,32	4404928,25
2	4922373,88	4404933,07
3	4922385,23	4404952,78
4	4922396,01	4404966,61
5	4922410,35	4404984,75
6	4922414,07	4405039,56
7	4922407,87	4405040,54
8	4922395,77	4405045,32
9	4922397,11	4405049,19
10	4922392,12	4405050,75
11	4922390,11	4405051,38
12	4922380,01	4405054,55
13	4922382,00	4405041,48
14	4922393,45	4405037,80
15	4922394,00	4405039,56
16	4922405,17	4405035,16
17	4922407,35	4405029,25
18	4922404,43	4404986,20
19	4922389,73	4404959,16
20	4922388,89	4404958,16
21	4922373,80	4404940,31
22	4922368,18	4404928,56
1	4922368,32	4404928,25
Перечень координат характерных точек границ части земельного участка 15 площадью 1842 кв. м, образуемой из существующего земельного участка 91:01:020001:5		
№ точки	X, м	Y, м
1	4930996,82	4397811,96
2	4931003,77	4397801,95
3	4931012,29	4397810,36
4	4931079,58	4397840,42
5	4931105,61	4397785,36
6	4931107,45	4397787,39
7	4931109,82	4397805,27

8	4931085,41	4397856,17
9	4931054,38	4397842,31
10	4931005,41	4397820,43
1	4930996,82	4397811,96
Перечень координат характерных точек границ части земельного участка 16 площадью 1160 кв. м, образуемой из существующего земельного участка 91:01:022001:2		
№ точки	X, м	Y, м
1	4928855,95	4397091,87
2	4928811,69	4397050,06
3	4928819,61	4397041,00
4	4928819,87	4397041,27
5	4928866,61	4397085,44
6	4928873,74	4397111,00
7	4928878,89	4397109,57
8	4928877,05	4397117,33
9	4928864,05	4397120,94
1	4928855,95	4397091,87
Перечень координат характерных точек границ части земельного участка 17 площадью 577 кв. м, образуемой из существующего земельного участка 91:01:022001:36		
№ точки	X, м	Y, м
1	4928307,77	4397066,54
2	4928311,99	4397065,11
3	4928382,27	4397097,31
4	4928421,98	4397103,96
5	4928452,65	4397106,11
6	4928454,31	4397109,99
7	4928385,90	4397103,70
1	4928307,77	4397066,54
Перечень координат характерных точек границ части земельного участка 18 площадью 362 кв. м, образуемой из существующего земельного участка 91:01:022001:46		
№ точки	X, м	Y, м
1	4928533,00	4397100,13
2	4928531,15	4397095,79
3	4928588,99	4397071,02
4	4928599,36	4397069,06
5	4928600,87	4397072,59
6	4928598,07	4397073,05
1	4928533,00	4397100,13

Перечень координат характерных точек границ части земельного участка 19 площадью 383 кв. м, образуемой из существующего земельного участка 91:01:022001:59		
№ точки	X, м	Y, м
1	4928454,31	4397109,99
2	4928452,65	4397106,11
3	4928483,75	4397108,30
4	4928509,79	4397104,94
5	4928531,15	4397095,79
6	4928533,00	4397100,13
7	4928505,57	4397111,53
8	4928491,27	4397113,38
1	4928454,31	4397109,99
Перечень координат характерных точек границ части земельного участка 20 площадью 179 кв. м, образуемой из существующего земельного участка 91:01:022001:77		
№ точки	X, м	Y, м
1	4928600,87	4397072,59
2	4928599,36	4397069,06
3	4928625,62	4397064,08
4	4928670,43	4397058,62
5	4928670,89	4397059,70
6	4928642,13	4397064,01
1	4928600,87	4397072,59
Перечень координат характерных точек границ части земельного участка 21 площадью 12 кв. м, образуемой из существующего земельного участка 91:01:022001:129		
№ точки	X, м	Y, м
1	4928670,89	4397059,70
2	4928670,43	4397058,62
3	4928691,43	4397056,06
1	4928670,89	4397059,70
Перечень координат характерных точек границ части земельного участка 22 площадью 58 кв. м, образуемой из существующего земельного участка 91:04:022001:291		
№ точки	X, м	Y, м
1	4928772,95	4397025,89
2	4928774,45	4397039,60
3	4928773,30	4397041,10
4	4928764,46	4397042,77
5	4928773,38	4397031,14

6	4928770,46	4397028,26
1	4928772,95	4397025,89
Перечень координат характерных точек границ части земельного участка 23 площадью 94 кв. м, образуемой из существующего земельного участка 91:01:023001:26		
№ точки	X, м	Y, м
1	4927752,66	4397569,95
2	4927748,55	4397565,20
3	4927765,01	4397558,02
4	4927765,05	4397564,55
1	4927752,66	4397569,95
Перечень координат характерных точек границ части земельного участка 24 площадью 26 кв. м, образуемой из существующего земельного участка 91:01:023001:35		
№ точки	X, м	Y, м
1	4927299,53	4397731,12
2	4927303,74	4397705,81
3	4927305,47	4397707,81
1	4927299,53	4397731,12
Перечень координат характерных точек границ части земельного участка 25 площадью 537 кв. м, образуемой из существующего земельного участка 91:01:023001:129		
№ точки	X, м	Y, м
1	4927765,05	4397564,55
2	4927765,01	4397558,02
3	4927789,52	4397547,34
4	4927811,68	4397533,37
5	4927827,17	4397528,95
6	4927853,10	4397515,44
7	4927860,05	4397512,36
8	4927860,07	4397515,16
9	4927820,92	4397536,97
10	4927815,49	4397538,52
11	4927814,15	4397538,91
12	4927792,34	4397552,66
1	4927765,05	4397564,55
Перечень координат характерных точек границ части земельного участка 26 площадью 248 кв. м, образуемой из существующего земельного участка 91:01:023001:59		
№ точки	X, м	Y, м

1	4927682,01	4397619,36
2	4927678,68	4397615,51
3	4927697,42	4397600,09
4	4927713,14	4397589,32
5	4927717,09	4397593,89
6	4927709,79	4397598,89
7	4927706,89	4397600,51
8	4927701,03	4397604,89
9	4927700,15	4397605,62
1	4927682,01	4397619,36

Перечень координат характерных точек границ части земельного участка 27 площадью 1520 кв. м, образуемой из существующего земельного участка 91:01:023001:66

№ точки	X, м	Y, м
1	4927317,98	4398015,96
2	4927312,21	4398016,89
3	4927314,96	4397996,06
4	4927273,44	4397991,67
5	4927261,75	4397989,96
6	4927263,46	4397978,22
7	4927231,11	4397973,49
8	4927210,38	4397962,44
9	4927187,51	4397887,44
10	4927190,20	4397886,94
11	4927207,81	4397947,41
12	4927220,29	4397953,80
13	4927220,41	4397954,19
14	4927234,91	4397961,92
15	4927236,67	4397962,18
16	4927259,60	4397973,91
17	4927275,74	4397977,20
18	4927275,36	4397979,81
19	4927302,68	4397982,69
20	4927318,56	4397985,93
1	4927317,98	4398015,96

Перечень координат характерных точек границ части земельного участка 28 площадью 465 кв. м, образуемой из существующего земельного участка 91:01:023001:88

№ точки	X, м	Y, м
1	4927147,80	4397754,38
2	4927146,60	4397747,87
3	4927195,28	4397738,89
4	4927205,66	4397744,72
5	4927207,81	4397747,20
1	4927147,80	4397754,38

Перечень координат характерных точек границ части земельного участка 29 площадью 496 кв. м, образуемой из существующего земельного участка 91:01:023001:98		
№ точки	X, м	Y, м
1	4927316,98	4397660,42
2	4927313,13	4397677,79
3	4927305,47	4397707,81
4	4927303,74	4397705,81
5	4927308,99	4397674,32
6	4927303,84	4397652,62
7	4927307,94	4397632,36
8	4927317,86	4397643,83
9	4927315,64	4397654,78
1	4927316,98	4397660,42
Перечень координат характерных точек границ части земельного участка 30 площадью 736 кв. м, образуемой из существующего земельного участка 91:01:023001:107		
№ точки	X, м	Y, м
1	4927403,71	4397568,30
2	4927346,59	4397581,81
3	4927341,93	4397582,74
4	4927332,91	4397572,31
5	4927392,83	4397560,30
6	4927397,16	4397558,15
7	4927405,24	4397567,54
1	4927403,71	4397568,30
Перечень координат характерных точек границ части земельного участка 31 площадью 1773 кв. м, образуемой из существующего земельного участка 91:01:023001:108		
№ точки	X, м	Y, м
1	4927541,10	4397594,85
2	4927540,79	4397584,31
3	4927533,86	4397544,30
4	4927527,77	4397545,35
5	4927526,61	4397538,76
6	4927498,33	4397542,68
7	4927497,07	4397542,52
8	4927444,56	4397548,03
9	4927438,65	4397550,96
10	4927424,60	4397552,91
11	4927410,72	4397564,82
12	4927409,87	4397565,24
13	4927401,79	4397555,86

14	4927441,16	4397536,32
15	4927497,20	4397530,44
16	4927523,97	4397533,83
17	4927537,72	4397531,45
18	4927546,78	4397583,71
19	4927546,97	4397590,38
1	4927541,10	4397594,85
Перечень координат характерных точек границ части земельного участка 32 площадью 807 кв. м, образуемой из существующего земельного участка 91:01:022001:113		
№ точки	X, м	Y, м
1	4927337,23	4397584,02
2	4927333,74	4397584,85
3	4927332,28	4397591,45
4	4927326,80	4397599,67
5	4927317,86	4397643,83
6	4927307,94	4397632,36
7	4927315,51	4397594,98
8	4927330,26	4397572,84
9	4927332,91	4397572,31
10	4927341,93	4397582,74
11	4927337,49	4397583,63
1	4927337,23	4397584,02
Перечень координат характерных точек границ части земельного участка 33 площадью 125 кв. м, образуемой из существующего земельного участка 91:01:023001:123		
№ точки	X, м	Y, м
1	4927168,32	4397830,21
2	4927155,32	4397795,10
3	4927153,54	4397785,44
4	4927154,15	4397785,49
5	4927160,14	4397800,53
6	4927171,70	4397829,58
1	4927168,32	4397830,21
Перечень координат характерных точек границ части земельного участка 34 площадью 194 кв. м, образуемой из существующего земельного участка 91:01:023001:124		
№ точки	X, м	Y, м
1	4927187,51	4397887,44
2	4927178,15	4397856,74
3	4927168,32	4397830,21
4	4927171,70	4397829,58
5	4927178,37	4397846,32

6	4927190,20	4397886,94
1	4927187,51	4397887,44
Перечень координат характерных точек границ части земельного участка 35 площадью 2 кв. м, образуемой из существующего земельного участка 91:01:024001:25		
№ точки	X, м	Y, м
1	4927420,04	4399197,49
2	4927420,77	4399195,53
3	4927422,06	4399197,18
1	4927420,04	4399197,49
Перечень координат характерных точек границ части земельного участка 36 площадью 1035 кв. м, образуемой из существующего земельного участка 91:01:024001:39		
№ точки	X, м	Y, м
1	4927053,28	4400231,41
2	4927050,52	4400217,99
3	4927048,57	4400199,56
4	4927047,74	4400179,92
5	4927042,65	4400149,63
6	4927033,37	4400135,87
7	4927032,26	4400124,71
8	4927034,26	4400093,30
9	4927038,75	4400056,04
10	4927039,41	4400047,75
11	4927045,28	4400049,63
12	4927044,73	4400056,63
13	4927040,24	4400093,85
14	4927039,93	4400098,60
15	4927039,30	4400101,43
16	4927035,66	4400134,74
17	4927048,50	4400148,23
18	4927053,72	4400179,30
19	4927054,56	4400199,12
20	4927056,46	4400217,06
21	4927059,09	4400229,87
1	4927053,28	4400231,41
Перечень координат характерных точек границ части земельного участка 37 площадью 1163 кв. м, образуемой из существующего земельного участка 91:01:024001:48		
№ точки	X, м	Y, м
1	4927045,28	4400049,63
2	4927039,41	4400047,75
3	4927041,26	4400024,41

4	4927044,57	4399992,76
5	4927048,31	4399966,58
6	4927049,81	4399934,11
7	4927060,47	4399913,83
8	4927060,92	4399903,65
9	4927062,12	4399884,17
10	4927065,11	4399857,33
11	4927070,94	4399859,19
12	4927068,10	4399884,69
13	4927066,91	4399903,97
14	4927066,41	4399915,44
15	4927055,74	4399935,72
16	4927054,30	4399967,14
17	4927050,52	4399993,50
18	4927047,24	4400024,96
1	4927045,28	4400049,63

Перечень координат характерных точек границ части земельного участка 38 площадью 208 кв. м, образуемой из существующего земельного участка 91:01:024001:129

№ точки	X, м	Y, м
1	4927254,25	4401266,42
2	4927251,37	4401238,01
3	4927251,99	4401232,43
4	4927250,44	4401228,82
5	4927248,54	4401210,05
6	4927248,74	4401209,62
7	4927258,13	4401231,52
1	4927254,25	4401266,42

Перечень координат характерных точек границ части земельного участка 39 площадью 335 кв. м, образуемой из существующего земельного участка 91:01:024001:157

№ точки	X, м	Y, м
1	4927086,76	4399657,44
2	4927083,32	4399636,15
3	4927074,71	4399609,48
4	4927063,87	4399601,70
5	4927064,94	4399598,36
6	4927080,48	4399607,83
7	4927089,17	4399634,74
8	4927091,22	4399647,42
1	4927086,76	4399657,44

Перечень координат характерных точек границ части земельного участка 40 площадью 247 кв. м, образуемой из существующего земельного участка 91:01:024001:159

№ точки	X, м	Y, м
1	4927064,94	4399598,36
2	4927063,87	4399601,70
3	4927048,56	4399590,71
4	4927039,46	4399582,06
5	4927039,05	4399566,23
6	4927045,16	4399570,34
7	4927045,40	4399579,42
8	4927052,40	4399586,07
9	4927065,79	4399595,69
1	4927064,94	4399598,36

Перечень координат характерных точек границ части земельного участка 41 площадью 50 кв. м, образуемой из существующего земельного участка 91:04:037001:331

№ точки	X, м	Y, м
1	4927355,10	4398354,44
2	4927353,99	4398353,92
3	4927358,67	4398328,42
4	4927361,20	4398329,47
1	4927355,10	4398354,44

Перечень координат характерных точек границ части земельного участка 42 площадью 904 кв. м, образуемой из существующего земельного участка 91:01:034001:25

№ точки	X, м	Y, м
1	4922408,52	4404854,43
2	4922406,09	4404845,52
3	4922425,72	4404803,97
4	4922446,42	4404759,08
5	4922464,71	4404713,24
6	4922471,96	4404711,25
7	4922451,93	4404761,45
8	4922431,16	4404806,50
1	4922408,52	4404854,43

Перечень координат характерных точек границ части земельного участка 43 площадью 718 кв. м, образуемой из существующего земельного участка 91:01:034001:26

№ точки	X, м	Y, м
1	4922368,32	4404928,25
2	4922399,00	4404860,53
3	4922400,94	4404856,42
4	4922408,52	4404854,44
5	4922404,45	4404863,05

6	4922374,80	4404928,49
7	4922378,88	4404937,03
8	4922394,71	4404955,75
9	4922410,33	4404984,49
10	4922410,35	4404984,75
11	4922396,01	4404966,61
12	4922385,23	4404952,78
13	4922373,88	4404933,07
1	4922368,32	4404928,25

Перечень координат характерных точек границ части земельного участка 44 площадью 36 кв. м, образуемой из существующего земельного участка 91:01:034001:43

№ точки	X, м	Y, м
1	4922408,52	4404854,44
2	4922400,94	4404856,42
3	4922406,09	4404845,52
4	4922408,52	4404854,43
1	4922408,52	4404854,44

Перечень координат характерных точек границ части земельного участка 45 площадью 707 кв. м, образуемой из существующего земельного участка 91:01:034001:101

№ точки	X, м	Y, м
1	4922374,19	4405051,23
2	4922354,76	4405061,65
3	4922346,51	4405080,00
4	4922343,13	4405114,84
5	4922331,77	4405145,12
6	4922325,74	4405144,11
7	4922337,23	4405113,47
8	4922340,63	4405078,43
9	4922350,12	4405057,33
10	4922371,35	4405045,94
11	4922370,88	4405045,06
12	4922378,32	4405042,67
13	4922377,00	4405047,00
14	4922374,82	4405052,40
1	4922374,19	4405051,23

Перечень координат характерных точек границ части земельного участка 46 площадью 1364 кв. м, образуемой из существующего земельного участка 91:01:035001:106

№ точки	X, м	Y, м
1	4921910,45	4405889,80
2	4921903,88	4405891,08

3	4921921,38	4405882,42
4	4921922,18	4405882,05
5	4921941,62	4405879,26
6	4921946,63	4405872,90
7	4921969,51	4405867,24
8	4921994,68	4405872,17
9	4922038,12	4405899,49
10	4922028,75	4405907,77
11	4921990,18	4405883,52
12	4921969,81	4405879,52
13	4921943,21	4405886,11
14	4921942,61	4405886,19
15	4921942,47	4405885,20
1	4921910,45	4405889,80

Перечень координат характерных точек границ части земельного участка 47 площадью 2001 кв. м, образуемой из существующего земельного участка 91:01:035001:192

№ точки	X, м	Y, м
1	4921585,40	4405670,68
2	4921576,18	4405678,07
3	4921565,57	4405687,66
4	4921564,55	4405677,08
5	4921603,74	4405629,59
6	4921585,40	4405614,46
7	4921536,27	4405581,85
8	4921531,74	4405562,46
9	4921545,83	4405570,04
10	4921546,87	4405574,49
11	4921592,56	4405604,80
12	4921620,63	4405627,97
1	4921585,40	4405670,68

Перечень координат характерных точек границ части земельного участка 48 площадью 9 кв. м, образуемой из существующего земельного участка 91:01:043001:65

№ точки	X, м	Y, м
1	4921856,42	4405412,24
2	4921858,53	4405409,72
3	4921862,65	4405413,18
1	4921856,42	4405412,24

Перечень координат характерных точек границ части земельного участка 49 площадью 36 кв. м, образуемой из существующего земельного участка 91:01:043001:183

№ точки	X, м	Y, м

1	4921729,59	4405388,96
2	4921733,61	4405384,18
3	4921742,38	4405391,55
1	4921729,59	4405388,96
Перечень координат характерных точек границ части земельного участка 50 площадью 154 кв. м, образуемой из существующего земельного участка 91:01:043001:343		
№ точки	X, м	Y, м
1	4921710,87	4405373,01
2	4921701,57	4405384,08
3	4921686,04	4405382,41
4	4921661,70	4405391,95
5	4921705,60	4405372,44
1	4921710,87	4405373,01
Перечень координат характерных точек границ части земельного участка 51 площадью 168 кв. м, образуемой из существующего земельного участка 91:01:043001:350		
№ точки	X, м	Y, м
1	4921856,42	4405412,24
2	4921832,87	4405408,68
3	4921840,98	4405398,95
4	4921851,97	4405405,06
5	4921858,53	4405409,72
1	4921856,42	4405412,24
Перечень координат характерных точек границ части земельного участка 52 площадью 303 кв. м, образуемой из существующего земельного участка 91:01:043001:355		
№ точки	X, м	Y, м
1	4921809,65	4405405,18
2	4921809,39	4405405,14
3	4921784,89	4405400,17
4	4921793,89	4405389,75
5	4921811,48	4405393,32
6	4921818,71	4405394,41
1	4921809,65	4405405,18
Перечень координат характерных точек границ части земельного участка 53 площадью 122 кв. м, образуемой из существующего земельного участка 91:01:043002:33		
№ точки	X, м	Y, м
1	4922278,96	4405255,57

2	4922274,40	4405254,27
3	4922291,61	4405231,88
4	4922294,72	4405232,83
5	4922285,52	4405248,32
1	4922278,96	4405255,57
Перечень координат характерных точек границ части земельного участка 54 площадью 13 кв. м, образуемой из существующего земельного участка 91:01:043002:37		
№ точки	X, м	Y, м
1	4922322,92	4405168,72
2	4922321,69	4405168,36
3	4922327,72	4405154,53
4	4922328,21	4405154,62
1	4922322,92	4405168,72
Перечень координат характерных точек границ части земельного участка 55 площадью 146 кв. м, образуемой из существующего земельного участка 91:01:043002:199		
№ точки	X, м	Y, м
1	4922294,72	4405232,83
2	4922291,61	4405231,88
3	4922306,45	4405202,18
4	4922311,64	4405203,65
5	4922307,84	4405210,71
1	4922294,72	4405232,83
Перечень координат характерных точек границ части земельного участка 56 площадью 72 кв. м, образуемой из существующего земельного участка 91:01:043002:202		
№ точки	X, м	Y, м
1	4922274,40	4405254,27
2	4922278,96	4405255,57
3	4922268,42	4405267,20
4	4922261,96	4405272,31
5	4922260,83	4405271,98
1	4922274,40	4405254,27
Перечень координат характерных точек границ части земельного участка 57 площадью 175 кв. м, образуемой из существующего земельного участка 91:01:022001:3У1		
№ точки	X, м	Y, м
1	4929313,09	4397560,23
2	4929311,90	4397556,13

3	4929359,94	4397543,62
4	4929371,86	4397545,68
5	4929371,87	4397545,68
6	4929372,24	4397546,90
7	4929352,86	4397548,27
8	4929326,47	4397554,78
1	4929313,09	4397560,23
Перечень координат характерных точек границ части земельного участка 58 площадью 257 кв. м, образуемой из существующего земельного участка 91:01:023001:10		
№ точки	X, м	Y, м
1	4927717,09	4397593,89
2	4927713,14	4397589,32
3	4927748,03	4397565,43
4	4927748,55	4397565,20
5	4927752,66	4397569,95
6	4927750,95	4397570,70
1	4927717,09	4397593,89
Перечень координат характерных точек границ части земельного участка 59 площадью 1155 кв. м, образуемой из существующего земельного участка 91:01:035001:178		
№ точки	X, м	Y, м
1	4921526,28	4405539,04
2	4921524,06	4405529,52
3	4921524,95	4405460,69
4	4921544,86	4405439,22
5	4921554,63	4405446,34
6	4921536,88	4405465,46
7	4921536,14	4405523,03
1	4921526,28	4405539,04
Перечень координат характерных точек границ части земельного участка 60 площадью 1703 кв. м, образуемой из существующего земельного участка 91:01:022001:109		
№ точки	X, м	Y, м
1	4929359,93	4397543,62
2	4929311,89	4397556,13
3	4929313,08	4397560,24
4	4929301,33	4397565,03
5	4929296,32	4397560,59
6	4929324,61	4397549,06
7	4929351,92	4397542,33
8	4929377,85	4397540,49
9	4929434,64	4397549,06

10	4929472,54	4397554,78
11	4929521,41	4397554,16
12	4929598,44	4397529,80
13	4929636,48	4397515,36
14	4929620,66	4397524,78
15	4929601,20	4397535,17
16	4929600,41	4397535,47
17	4929549,06	4397551,71
18	4929536,93	4397554,45
19	4929489,93	4397560,56
20	4929472,95	4397560,78
21	4929472,13	4397560,79
22	4929377,61	4397546,53
23	4929377,03	4397546,57
24	4929377,02	4397546,57
25	4929371,87	4397545,68
26	4929371,86	4397545,68
27	4929359,94	4397543,62
1	4929359,93	4397543,62
Перечень координат характерных точек границ части земельного участка 61 площадью 610 кв. м, образуемой из существующего земельного участка 91:01:034001:81		
№ точки	X, м	Y, м
1	4922471,96	4404711,25
2	4922464,71	4404713,24
3	4922470,10	4404699,73
4	4922492,50	4404638,95
5	4922498,63	4404622,36
6	4922501,31	4404615,58
7	4922506,67	4404618,35
8	4922504,24	4404624,50
9	4922498,13	4404641,03
10	4922475,70	4404701,88
1	4922471,96	4404711,25
Перечень координат характерных точек границ части земельного участка 62 площадью 709 кв. м, образуемой из существующего земельного участка 91:01:035001:45		
№ точки	X, м	Y, м
1	4922034,17	4405911,18
2	4922033,00	4405910,45
3	4922042,89	4405901,71
4	4922083,87	4405917,74
5	4922095,13	4405922,41
6	4922090,61	4405933,42
7	4922079,50	4405928,91

1	4922034,17	4405911,18
Перечень координат характерных точек границ части земельного участка 63 площадью 19 кв. м, образуемой из существующего земельного участка 91:00:000000:51		
№ точки	X, м	Y, м
1	4929141,31	4397480,94
2	4929137,62	4397471,95
3	4929145,46	4397480,97
1	4929141,31	4397480,94
Перечень координат характерных точек границ части земельного участка 64 площадью 2399 кв. м, образуемой из существующего земельного участка 91:00:000000:51		
№ точки	X, м	Y, м
1	4929931,87	4397403,97
2	4929930,25	4397411,02
3	4929930,30	4397411,11
4	4929860,73	4397445,54
5	4929772,26	4397479,57
6	4929758,10	4397483,85
7	4929749,54	4397485,95
8	4929725,21	4397485,75
9	4929756,51	4397478,06
10	4929770,31	4397473,89
11	4929858,31	4397440,04
12	4929939,66	4397399,79
13	4929959,43	4397383,91
14	4930039,70	4397351,78
15	4930094,60	4397339,49
16	4930127,38	4397339,61
17	4930198,25	4397349,33
18	4930239,86	4397358,60
19	4930258,61	4397357,22
20	4930281,01	4397344,11
21	4930345,45	4397302,34
22	4930379,85	4397282,14
23	4930336,95	4397309,07
24	4930272,96	4397353,00
25	4930252,90	4397361,13
26	4930224,16	4397357,34
27	4930174,27	4397348,12
28	4930108,11	4397341,61
29	4930058,76	4397348,66
30	4930010,50	4397364,39
31	4929974,17	4397383,37
1	4929931,87	4397403,97

<p align="center">Перечень координат характерных точек границ части земельного участка 65 площадью 1541 кв. м, образуемой из существующего земельного участка 91:00:000000:51</p>		
№ точки	X, м	Y, м
1	4930499,82	4397239,47
2	4930484,77	4397239,23
3	4930485,49	4397236,04
4	4930483,85	4397233,23
5	4930499,20	4397233,46
6	4930534,05	4397225,54
7	4930552,41	4397221,16
8	4930577,96	4397212,92
9	4930592,27	4397205,96
10	4930603,13	4397200,68
11	4930609,96	4397214,91
12	4930615,83	4397229,51
13	4930623,45	4397248,38
14	4930630,56	4397267,74
15	4930635,71	4397282,98
16	4930642,78	4397303,82
17	4930643,68	4397306,60
18	4930647,00	4397333,60
19	4930645,43	4397327,85
20	4930638,11	4397308,72
21	4930630,03	4397284,91
22	4930624,90	4397269,74
23	4930617,85	4397250,54
24	4930610,27	4397231,75
25	4930604,45	4397217,27
26	4930602,79	4397213,57
27	4930596,99	4397215,99
28	4930579,36	4397218,77
29	4930554,03	4397226,95
30	4930535,41	4397231,39
1	4930499,82	4397239,47
<p align="center">Перечень координат характерных точек границ части земельного участка 66 площадью 68 кв. м, образуемой из существующего земельного участка 91:00:000000:51</p>		
№ точки	X, м	Y, м
1	4930645,04	4397533,05
2	4930643,97	4397526,45
3	4930647,62	4397516,67
4	4930649,27	4397511,76
5	4930652,72	4397502,71
6	4930653,41	4397501,02

7	4930645,62	4397536,08
1	4930645,04	4397533,05
Перечень координат характерных точек границ части земельного участка 67 площадью 2291 кв. м, образуемой из существующего земельного участка 91:01:000000:49		
№ точки	X, м	Y, м
1	4924281,36	4402780,55
2	4924275,97	4402776,08
3	4924294,25	4402754,67
4	4924304,37	4402745,57
5	4924314,92	4402738,72
6	4924330,75	4402729,77
7	4924345,89	4402722,74
8	4924354,99	4402721,79
9	4924366,89	4402724,51
10	4924374,85	4402727,86
11	4924388,64	4402736,74
12	4924408,55	4402748,60
13	4924430,95	4402758,82
14	4924450,39	4402761,69
15	4924467,39	4402763,28
16	4924488,03	4402762,30
17	4924503,74	4402761,39
18	4924524,48	4402756,07
19	4924541,56	4402752,16
20	4924554,23	4402750,55
21	4924565,57	4402749,78
22	4924580,16	4402749,86
23	4924591,85	4402751,33
24	4924599,91	4402754,12
25	4924611,78	4402759,60
26	4924601,73	4402762,67
27	4924597,30	4402760,62
28	4924590,25	4402758,18
29	4924579,70	4402756,86
30	4924565,78	4402756,79
31	4924554,90	4402757,52
32	4924542,78	4402759,06
33	4924526,13	4402762,87
34	4924504,82	4402768,34
35	4924488,93	4402769,26
36	4924416,97	4402760,13
37	4924405,30	4402754,81
38	4924384,95	4402742,70
39	4924371,57	4402734,07
40	4924364,74	4402731,20
41	4924354,56	4402728,87
42	4924347,78	4402729,58

43	4924333,95	4402736,00
44	4924318,55	4402744,71
45	4924308,65	4402751,14
46	4924299,28	4402759,57
1	4924281,36	4402780,55
Перечень координат характерных точек границ части земельного участка 68 площадью 5683 кв. м, образуемой из существующего земельного участка 91:01:000000:49		
№ точки	X, м	Y, м
1	4924871,91	4402579,02
2	4924865,51	4402597,29
3	4924871,21	4402614,60
4	4924874,60	4402631,04
5	4924871,89	4402658,29
6	4924859,80	4402686,18
7	4924851,94	4402702,36
8	4924851,90	4402715,16
9	4924849,07	4402745,83
10	4924848,10	4402750,40
11	4924841,94	4402750,50
12	4924843,13	4402744,91
13	4924845,06	4402723,95
14	4924845,90	4402714,87
15	4924845,95	4402700,97
16	4924854,35	4402683,67
17	4924866,01	4402656,76
18	4924868,54	4402631,36
19	4924865,41	4402616,15
20	4924859,18	4402597,23
21	4924866,89	4402575,18
22	4924879,77	4402566,34
23	4924893,31	4402559,32
24	4924934,43	4402527,70
25	4924964,77	4402499,84
26	4924983,97	4402482,33
27	4925012,58	4402450,97
28	4925046,00	4402427,70
29	4925063,86	4402422,49
30	4925074,86	4402416,25
31	4925097,71	4402407,78
32	4925121,86	4402395,32
33	4925129,01	4402386,57
34	4925145,13	4402359,33
35	4925163,61	4402334,31
36	4925172,31	4402315,91
37	4925192,85	4402274,19
38	4925200,86	4402253,59
39	4925214,61	4402234,24

40	4925224,04	4402216,29
41	4925233,03	4402198,49
42	4925243,39	4402184,75
43	4925255,29	4402174,32
44	4925265,88	4402170,91
45	4925280,58	4402165,79
46	4925290,80	4402157,80
47	4925309,35	4402153,61
48	4925320,77	4402157,53
49	4925336,27	4402172,26
50	4925349,85	4402179,08
51	4925360,69	4402182,17
52	4925369,07	4402181,54
53	4925391,57	4402179,79
54	4925437,35	4402176,36
55	4925441,02	4402176,90
56	4925438,34	4402182,57
57	4925437,13	4402182,39
58	4925392,03	4402185,78
59	4925382,33	4402186,53
60	4925369,52	4402187,53
61	4925360,08	4402188,23
62	4925347,66	4402184,70
63	4925332,79	4402177,22
64	4925317,58	4402162,78
65	4925309,01	4402159,84
66	4925293,43	4402163,36
67	4925285,05	4402169,92
68	4925279,44	4402167,83
69	4925275,00	4402174,09
70	4925267,78	4402176,60
71	4925258,31	4402179,65
72	4925247,81	4402188,86
73	4925238,14	4402201,67
74	4925229,38	4402219,04
75	4925219,74	4402237,39
76	4925206,18	4402256,46
77	4925198,35	4402276,61
78	4925177,71	4402318,52
79	4925168,79	4402337,41
80	4925150,14	4402362,65
81	4925133,95	4402390,01
82	4925125,72	4402400,08
83	4925100,14	4402413,27
84	4925077,40	4402421,70
85	4925066,21	4402428,05
86	4925048,62	4402433,19
87	4925016,56	4402455,51
88	4924988,22	4402486,57
89	4924968,82	4402504,27

90	4924938,29	4402532,30
91	4924896,55	4402564,40
92	4924895,81	4402564,78
93	4924882,86	4402571,50
1	4924871,91	4402579,02
Перечень координат характерных точек границ части земельного участка 69 площадью 177 кв. м, образуемой из существующего земельного участка 91:01:000000:73		
№ точки	X, м	Y, м
1	4927273,29	4398927,39
2	4927261,22	4398907,55
3	4927283,51	4398928,87
4	4927285,26	4398946,38
5	4927285,07	4398946,77
6	4927278,13	4398935,35
7	4927277,76	4398931,67
1	4927273,29	4398927,39
Перечень координат характерных точек границ части земельного участка 70 площадью 39 кв. м, образуемой из существующего земельного участка 91:01:000000:73		
№ точки	X, м	Y, м
1	4927323,96	4399046,61
2	4927320,67	4399037,41
3	4927335,98	4399058,44
4	4927333,10	4399056,17
1	4927323,96	4399046,61
Перечень координат характерных точек границ части земельного участка 71 площадью 223 кв. м, образуемой из существующего земельного участка 91:01:000000:75		
№ точки	X, м	Y, м
1	4924428,95	4402765,60
2	4924416,97	4402760,13
3	4924488,93	4402769,26
4	4924488,40	4402769,29
5	4924467,23	4402770,30
6	4924449,55	4402768,64
1	4924428,95	4402765,60
Перечень координат характерных точек границ части земельного участка 72 площадью 1769 кв. м, образуемой из существующего земельного участка 91:01:000000:75		

№ точки	X, м	Y, м
1	4924619,10	4402770,68
2	4924601,73	4402762,67
3	4924611,78	4402759,60
4	4924621,55	4402764,10
5	4924638,12	4402768,87
6	4924665,16	4402773,04
7	4924678,04	4402773,90
8	4924701,99	4402775,49
9	4924729,83	4402778,98
10	4924751,88	4402776,94
11	4924785,79	4402770,19
12	4924798,71	4402769,52
13	4924815,37	4402767,76
14	4924837,75	4402762,99
15	4924839,36	4402762,65
16	4924839,64	4402761,34
17	4924839,65	4402761,30
18	4924841,53	4402752,44
19	4924841,94	4402750,50
20	4924848,10	4402750,40
21	4924844,17	4402768,87
22	4924842,56	4402769,23
23	4924839,90	4402769,79
24	4924839,89	4402769,79
25	4924839,87	4402769,79
26	4924835,62	4402770,68
27	4924816,47	4402774,68
28	4924805,59	4402775,83
29	4924799,26	4402776,50
30	4924786,66	4402777,15
31	4924752,88	4402783,87
32	4924729,72	4402786,02
33	4924701,33	4402782,46
34	4924664,39	4402780,01
35	4924662,17	4402779,67
36	4924636,61	4402775,72
1	4924619,10	4402770,68

Перечень координат характерных точек границ части земельного участка 73 площадью 25 кв. м, образуемой из существующего земельного участка 91:01:000000:75

№ точки	X, м	Y, м
1	4925283,50	4402171,13
2	4925275,00	4402174,09
3	4925279,44	4402167,83
4	4925285,05	4402169,92
1	4925283,50	4402171,13

Перечень координат характерных точек границ части земельного участка 74 площадью 7683 кв. м, образуемой из существующего земельного участка 91:01:000000:75

№ точки	X, м	Y, м
1	4925554,22	4402175,20
2	4925552,07	4402169,42
3	4925561,30	4402168,25
4	4925602,22	4402165,28
5	4925614,14	4402163,38
6	4925640,97	4402148,03
7	4925654,53	4402134,21
8	4925665,40	4402120,48
9	4925674,62	4402105,37
10	4925693,00	4402074,58
11	4925705,60	4402066,27
12	4925744,02	4402056,61
13	4925761,96	4402041,48
14	4925780,16	4402022,83
15	4925793,79	4402006,99
16	4925810,12	4401973,88
17	4925824,17	4401954,99
18	4925833,26	4401939,67
19	4925863,35	4401886,10
20	4925875,71	4401872,66
21	4925890,23	4401861,06
22	4925905,13	4401849,62
23	4925923,44	4401841,69
24	4925950,42	4401829,81
25	4925974,10	4401819,19
26	4926001,80	4401803,05
27	4926014,16	4401795,00
28	4926029,91	4401784,79
29	4926041,77	4401778,97
30	4926077,90	4401759,77
31	4926101,37	4401744,96
32	4926114,96	4401731,59
33	4926134,22	4401701,26
34	4926147,50	4401672,37
35	4926163,51	4401630,66
36	4926163,83	4401587,80
37	4926172,48	4401558,13
38	4926179,90	4401551,60
39	4926186,62	4401550,01
40	4926194,61	4401554,87
41	4926203,37	4401568,66
42	4926210,17	4401588,06
43	4926214,96	4401601,06
44	4926224,01	4401604,44
45	4926233,90	4401600,91

46	4926256,77	4401584,26
47	4926264,59	4401571,26
48	4926279,03	4401557,15
49	4926288,48	4401550,96
50	4926309,31	4401539,82
51	4926329,34	4401531,67
52	4926344,11	4401510,92
53	4926354,46	4401500,75
54	4926366,17	4401491,47
55	4926379,24	4401482,39
56	4926404,30	4401479,74
57	4926414,98	4401480,27
58	4926426,42	4401483,26
59	4926434,38	4401490,84
60	4926433,19	4401491,35
61	4926431,50	4401490,90
62	4926428,52	4401490,10
63	4926416,50	4401486,89
64	4926414,05	4401486,23
65	4926404,46	4401485,75
66	4926399,77	4401486,25
67	4926381,40	4401488,19
68	4926374,93	4401492,69
69	4926369,75	4401496,28
70	4926358,44	4401505,26
71	4926348,69	4401514,83
72	4926333,21	4401536,57
73	4926311,87	4401545,26
74	4926291,55	4401556,13
75	4926282,81	4401561,85
76	4926269,34	4401575,01
77	4926261,29	4401588,39
78	4926236,73	4401606,27
79	4926213,53	4401614,55
80	4926204,52	4401590,09
81	4926197,93	4401571,29
82	4926190,30	4401559,27
83	4926185,60	4401556,42
84	4926182,74	4401557,09
85	4926177,75	4401561,48
86	4926169,83	4401588,68
87	4926169,50	4401631,80
88	4926153,03	4401674,70
89	4926141,31	4401700,19
90	4926139,50	4401704,13
91	4926119,66	4401735,39
92	4926105,12	4401749,69
93	4926080,91	4401764,96
94	4926044,50	4401784,31
95	4926032,87	4401790,02

96	4926017,43	4401800,03
97	4926004,95	4401808,16
98	4925976,85	4401824,53
99	4925952,85	4401835,29
100	4925925,84	4401847,19
101	4925908,19	4401854,83
102	4925893,93	4401865,79
103	4925879,81	4401877,06
104	4925868,24	4401889,64
105	4925866,25	4401893,19
106	4925838,45	4401942,66
107	4925829,17	4401958,32
108	4925815,26	4401977,02
109	4925798,84	4402010,32
110	4925784,58	4402026,89
111	4925766,05	4402045,88
112	4925746,83	4402062,09
113	4925708,05	4402071,84
114	4925697,45	4402078,83
115	4925679,76	4402108,47
116	4925670,33	4402123,92
117	4925659,03	4402138,18
118	4925644,67	4402152,83
119	4925629,38	4402161,57
120	4925616,16	4402169,14
121	4925602,91	4402171,25
122	4925561,89	4402174,22
1	4925554,22	4402175,20

Перечень координат характерных точек границ части земельного участка 75 площадью 322 кв. м, образуемой из существующего земельного участка 91:01:000000:75

№ точки	X, м	Y, м
1	4926936,39	4401415,21
2	4926923,01	4401412,41
3	4926955,77	4401413,14
4	4926970,93	4401416,31
5	4926980,80	4401413,69
6	4927002,39	4401414,17
7	4926971,10	4401422,48
1	4926936,39	4401415,21

Перечень координат характерных точек границ части земельного участка 76 площадью 2270 кв. м, образуемой из существующего земельного участка 91:01:000000:75

№ точки	X, м	Y, м
1	4927096,52	4400754,59

2	4927087,73	4400711,07
3	4927086,81	4400695,18
4	4927087,98	4400617,56
5	4927087,50	4400580,39
6	4927087,03	4400566,50
7	4927093,58	4400586,20
8	4927093,98	4400617,56
9	4927092,81	4400695,05
10	4927093,70	4400710,30
11	4927102,32	4400753,02
12	4927112,67	4400783,44
13	4927120,85	4400791,85
14	4927189,05	4400819,56
15	4927199,97	4400821,78
16	4927215,03	4400822,98
17	4927225,94	4400830,99
18	4927233,35	4400838,00
19	4927249,29	4400849,19
20	4927258,51	4400852,87
21	4927257,02	4400858,73
22	4927246,42	4400854,51
23	4927229,55	4400842,66
24	4927222,09	4400835,61
25	4927212,85	4400828,83
26	4927199,13	4400827,73
27	4927187,30	4400825,33
28	4927117,42	4400796,94
29	4927107,42	4400786,65
1	4927096,52	4400754,59

Перечень координат характерных точек границ части земельного участка 77 площадью 1 кв. м, образуемой из существующего земельного участка 91:01:000000:76

№ точки	X, м	Y, м
1	4927230,46	4398637,92
2	4927229,63	4398638,16
3	4927231,36	4398634,64
1	4927230,46	4398637,92

Перечень координат характерных точек границ части земельного участка 78 площадью 74 кв. м, образуемой из существующего земельного участка 91:01:000000:76

№ точки	X, м	Y, м
1	4927247,20	4398603,53
2	4927245,26	4398606,42
3	4927249,62	4398597,57
4	4927263,33	4398575,37

5	4927254,96	4398597,19
1	4927247,20	4398603,53
Перечень координат характерных точек границ части земельного участка 79 площадью 681 кв. м, образуемой из существующего земельного участка 91:01:000000:76		
№ точки	X, м	Y, м
1	4927368,57	4398169,07
2	4927364,09	4398117,96
3	4927364,49	4398104,41
4	4927360,65	4398086,39
5	4927357,57	4398075,15
6	4927349,99	4398046,98
7	4927348,61	4398046,82
8	4927345,42	4398034,37
9	4927353,05	4398035,25
10	4927363,36	4398073,58
11	4927366,49	4398084,97
12	4927370,51	4398103,86
1	4927368,57	4398169,07
Перечень координат характерных точек границ части земельного участка 80 площадью 635 кв. м, образуемой из существующего земельного участка 91:01:000000:76		
№ точки	X, м	Y, м
1	4927347,36	4398414,83
2	4927337,00	4398428,60
3	4927340,61	4398413,81
4	4927341,77	4398412,28
5	4927347,78	4398384,46
6	4927369,85	4398294,06
7	4927374,31	4398262,58
8	4927374,90	4398273,24
9	4927357,67	4398367,10
10	4927355,34	4398377,86
1	4927347,36	4398414,83
Перечень координат характерных точек границ части земельного участка 81 площадью 626 кв. м, образуемой из существующего земельного участка 91:01:000000:79		
№ точки	X, м	Y, м
1	4927991,25	4397472,20
2	4927972,56	4397468,20
3	4927987,85	4397466,08
4	4928031,91	4397441,98
5	4928065,59	4397417,84

6	4928053,63	4397435,03
7	4928035,64	4397447,92
1	4927991,25	4397472,20
Перечень координат характерных точек границ части земельного участка 82 площадью 2146 кв. м, образуемой из существующего земельного участка 91:01:000000:79		
№ точки	X, м	Y, м
1	4928199,57	4397130,83
2	4928192,68	4397174,42
3	4928200,05	4397196,65
4	4928135,12	4397317,92
5	4928121,60	4397337,35
6	4928100,22	4397368,07
7	4928102,94	4397363,20
8	4928192,46	4397196,00
9	4928185,50	4397175,00
10	4928193,16	4397126,56
11	4928258,53	4397086,38
12	4928255,60	4397096,40
1	4928199,57	4397130,83
Перечень координат характерных точек границ части земельного участка 83 площадью 729 кв. м, образуемой из существующего земельного участка 91:01:022001:108		
№ точки	X, м	Y, м
1	4928273,23	4397085,57
2	4928255,60	4397096,40
3	4928258,53	4397086,38
4	4928270,24	4397079,19
5	4928307,77	4397066,54
6	4928385,90	4397103,70
7	4928454,31	4397109,99
8	4928446,82	4397111,72
9	4928421,27	4397109,92
10	4928380,49	4397103,10
11	4928312,98	4397072,17
1	4928273,23	4397085,57
Перечень координат характерных точек границ части земельного участка 84 площадью 431 кв. м, образуемой из существующего земельного участка 91:01:022001:108		
№ точки	X, м	Y, м
1	4928774,45	4397039,60
2	4928772,95	4397025,89
3	4928778,77	4397020,35

4	4928790,05	4397009,61
5	4928804,82	4397025,30
6	4928793,52	4397031,12
7	4928789,94	4397027,37
8	4928779,11	4397036,80
9	4928777,68	4397035,38
1	4928774,45	4397039,60
Перечень координат характерных точек границ части земельного участка 85 площадью 727 кв. м, образуемой из существующего земельного участка 91:01:022001:112		
№ точки	X, м	Y, м
1	4928082,40	4397414,40
2	4928053,63	4397435,03
3	4928065,59	4397417,84
4	4928077,05	4397409,62
5	4928100,22	4397368,07
6	4928121,60	4397337,35
7	4928135,12	4397317,92
8	4928109,08	4397366,55
1	4928082,40	4397414,40
Перечень координат характерных точек границ части земельного участка 86 площадью 70 кв. м, образуемой из существующего земельного участка 91:01:022001:112		
№ точки	X, м	Y, м
1	4928811,38	4397049,76
2	4928805,92	4397044,06
3	4928817,07	4397038,30
4	4928819,46	4397040,84
5	4928811,56	4397049,93
1	4928811,38	4397049,76
Перечень координат характерных точек границ части земельного участка 87 площадью 387 кв. м, образуемой из существующего земельного участка 91:01:022001:126		
№ точки	X, м	Y, м
1	4927303,14	4399034,92
2	4927268,40	4398987,08
3	4927266,46	4398971,36
4	4927269,24	4398965,64
5	4927275,60	4398964,50
6	4927275,89	4398965,68
7	4927272,63	4398972,38
8	4927274,17	4398984,81
9	4927283,70	4398997,94

10	4927285,00	4399003,30
11	4927307,60	4399036,30
12	4927308,56	4399037,05
1	4927303,14	4399034,92
Перечень координат характерных точек границ части земельного участка 88 площадью 175 кв. м, образуемой из существующего земельного участка 91:01:022001:126		
№ точки	X, м	Y, м
1	4927341,25	4399075,87
2	4927318,79	4399045,02
3	4927333,10	4399056,17
4	4927335,98	4399058,44
5	4927347,79	4399074,66
1	4927341,25	4399075,87
Перечень координат характерных точек границ части земельного участка 89 площадью 2 кв. м, образуемой из существующего земельного участка 91:01:000000:204		
№ точки	X, м	Y, м
1	4927229,83	4398640,19
2	4927228,72	4398644,18
3	4927229,63	4398638,16
1	4927229,83	4398640,19
Перечень координат характерных точек границ части земельного участка 90 площадью 52 кв. м, образуемой из существующего земельного участка 91:01:000000:204		
№ точки	X, м	Y, м
1	4927239,06	4398871,12
2	4927233,93	4398845,28
3	4927234,98	4398849,31
4	4927244,44	4398878,71
5	4927247,82	4398885,53
1	4927239,06	4398871,12
Перечень координат характерных точек границ части земельного участка 91 площадью 1783 кв. м, образуемой из существующего земельного участка 91:01:000000:266		
№ точки	X, м	Y, м
1	4930888,19	4397724,38
2	4930887,73	4397711,17
3	4930909,40	4397720,28
4	4930980,80	4397768,33

5	4930990,79	4397775,06
6	4930994,75	4397793,05
7	4931003,77	4397801,95
8	4930996,82	4397811,96
9	4930983,79	4397799,09
10	4930980,10	4397782,33
11	4930903,67	4397730,89
1	4930888,19	4397724,38

Перечень координат характерных точек границ части земельного участка 92 площадью 361 кв. м, образуемой из существующего земельного участка 91:01:000000:266

№ точки	X, м	Y, м
1	4931107,45	4397787,39
2	4931105,61	4397785,36
3	4931107,67	4397781,01
4	4931116,02	4397764,79
5	4931124,17	4397769,80
6	4931124,37	4397769,41
7	4931126,44	4397770,61
8	4931109,82	4397805,27
1	4931107,45	4397787,39

Перечень координат характерных точек границ части земельного участка 93 площадью 94 кв. м, образуемой из существующего земельного участка 91:01:000000:369

№ точки	X, м	Y, м
1	4927348,61	4398046,82
2	4927338,99	4398045,70
3	4927339,31	4398038,82
4	4927339,41	4398033,67
5	4927345,42	4398034,37
1	4927348,61	4398046,82

Перечень координат характерных точек границ части земельного участка 94 площадью 360 кв. м, образуемой из существующего земельного участка 91:01:000000:369

№ точки	X, м	Y, м
1	4927369,22	4398204,65
2	4927362,90	4398202,12
3	4927361,87	4398192,73
4	4927364,09	4398117,96
5	4927368,57	4398169,07
6	4927367,88	4398192,48
1	4927369,22	4398204,65

Перечень координат характерных точек границ части земельного участка 95 площадью 245 кв. м, образуемой из существующего земельного участка 91:01:000000:378		
№ точки	X, м	Y, м
1	4927259,60	4397973,91
2	4927236,67	4397962,18
3	4927277,07	4397968,08
4	4927275,74	4397977,20
1	4927259,60	4397973,91
Перечень координат характерных точек границ части земельного участка 96 площадью 4065 кв. м, образуемой из существующего земельного участка 91:01:000000:378		
№ точки	X, м	Y, м
1	4927194,80	4397751,18
2	4927160,58	4397757,49
3	4927166,93	4397791,91
4	4927189,52	4397852,90
5	4927220,29	4397953,80
6	4927207,81	4397947,41
7	4927190,20	4397886,94
8	4927178,37	4397846,32
9	4927171,70	4397829,58
10	4927160,14	4397800,53
11	4927154,15	4397785,49
12	4927153,54	4397785,44
13	4927147,80	4397754,38
14	4927207,81	4397747,20
15	4927209,55	4397746,99
16	4927212,91	4397748,79
17	4927296,15	4397751,40
18	4927299,53	4397731,12
19	4927305,47	4397707,81
20	4927313,13	4397677,79
21	4927316,98	4397660,42
22	4927320,20	4397673,93
23	4927305,42	4397762,69
24	4927209,85	4397759,70
1	4927194,80	4397751,18
Перечень координат характерных точек границ части земельного участка 97 площадью 541 кв. м, образуемой из существующего земельного участка 91:01:000000:378		
№ точки	X, м	Y, м
1	4927331,77	4398044,87
2	4927318,36	4398043,31

3	4927316,43	4398020,89
4	4927317,98	4398015,96
5	4927318,56	4397985,93
6	4927302,68	4397982,69
7	4927328,18	4397985,39
8	4927327,03	4397996,33
9	4927322,36	4398031,70
10	4927333,04	4398032,93
1	4927331,77	4398044,87
Перечень координат характерных точек границ части земельного участка 98 площадью 11 кв. м, образуемой из существующего земельного участка 91:01:000000:378		
№ точки	X, м	Y, м
1	4927337,23	4397584,02
2	4927332,28	4397591,45
3	4927333,74	4397584,85
1	4927337,23	4397584,02
Перечень координат характерных точек границ части земельного участка 99 площадью 52 кв. м, образуемой из существующего земельного участка 91:01:000000:378		
№ точки	X, м	Y, м
1	4927396,74	4397571,76
2	4927346,59	4397581,81
3	4927403,71	4397568,30
1	4927396,74	4397571,76
Перечень координат характерных точек границ части земельного участка 100 площадью 62 кв. м, образуемой из существующего земельного участка 91:01:000000:378		
№ точки	X, м	Y, м
1	4927405,24	4397567,54
2	4927397,16	4397558,15
3	4927401,79	4397555,86
4	4927409,87	4397565,24
1	4927405,24	4397567,54
Перечень координат характерных точек границ части земельного участка 101 площадью 70 кв. м, образуемой из существующего земельного участка 91:01:000000:378		
№ точки	X, м	Y, м
1	4927438,65	4397550,96
2	4927410,72	4397564,82

3	4927424,60	4397552,91
1	4927438,65	4397550,96
Перечень координат характерных точек границ части земельного участка 102 площадью 109 кв. м, образуемой из существующего земельного участка 91:01:000000:378		
№ точки	X, м	Y, м
1	4927524,25	4397545,96
2	4927498,33	4397542,68
3	4927526,61	4397538,76
4	4927527,77	4397545,35
1	4927524,25	4397545,96
Перечень координат характерных точек границ части земельного участка 103 площадью 308 кв. м, образуемой из существующего земельного участка 91:01:000000:378		
№ точки	X, м	Y, м
1	4927543,57	4397677,05
2	4927542,04	4397626,80
3	4927549,31	4397668,28
4	4927549,54	4397675,88
5	4927551,62	4397681,47
6	4927556,70	4397710,51
7	4927555,25	4397708,47
1	4927543,57	4397677,05
Перечень координат характерных точек границ части земельного участка 104 площадью 81 кв. м, образуемой из существующего земельного участка 91:01:000000:381		
№ точки	X, м	Y, м
1	4927048,50	4400148,23
2	4927035,66	4400134,74
3	4927039,30	4400101,43
4	4927039,93	4400098,60
5	4927038,28	4400124,60
6	4927039,19	4400133,77
7	4927039,19	4400133,78
8	4927048,36	4400147,35
1	4927048,50	4400148,23
Перечень координат характерных точек границ части земельного участка 105 площадью 630 кв. м, образуемой из существующего земельного участка 91:01:000000:381		
№ точки	X, м	Y, м

1	4927056,33	4399510,98
2	4927051,36	4399533,84
3	4927055,28	4399534,62
4	4927048,82	4399567,17
5	4927045,06	4399566,45
6	4927045,16	4399570,34
7	4927039,05	4399566,23
8	4927039,03	4399565,31
9	4927037,31	4399564,98
10	4927043,54	4399532,14
11	4927045,50	4399532,56
12	4927050,55	4399509,32
13	4927054,91	4399497,20
14	4927060,88	4399498,33
1	4927056,33	4399510,98
Перечень координат характерных точек границ части земельного участка 106 площадью 18 кв. м, образуемой из существующего земельного участка 91:01:000000:381		
№ точки		
X, м		
Y, м		
1	4927070,94	4399859,19
2	4927065,11	4399857,33
3	4927065,45	4399854,28
4	4927071,28	4399856,14
1	4927070,94	4399859,19
Перечень координат характерных точек границ части земельного участка 107 площадью 2 кв. м, образуемой из существующего земельного участка 91:01:000000:381		
№ точки		
X, м		
Y, м		
1	4927097,23	4399684,64
2	4927096,34	4399686,97
3	4927096,59	4399680,70
1	4927097,23	4399684,64
Перечень координат характерных точек границ части земельного участка 108 площадью 2106 кв. м, образуемой из существующего земельного участка 91:01:000000:381		
№ точки		
X, м		
Y, м		
1	4927097,53	4400454,97
2	4927090,72	4400498,89
3	4927093,50	4400580,25
4	4927093,58	4400586,20
5	4927087,03	4400566,50
6	4927084,71	4400498,53
7	4927091,52	4400454,60

8	4927090,67	4400431,75
9	4927085,05	4400407,73
10	4927081,13	4400377,60
11	4927070,03	4400338,03
12	4927063,01	4400308,68
13	4927056,58	4400277,13
14	4927058,31	4400255,88
15	4927053,28	4400231,41
16	4927059,09	4400229,87
17	4927064,36	4400255,52
18	4927062,63	4400276,76
19	4927068,87	4400307,39
20	4927075,84	4400336,52
21	4927087,02	4400376,39
22	4927087,48	4400379,91
23	4927090,96	4400406,65
24	4927096,64	4400430,95
25	4927097,53	4400454,95
1	4927097,53	4400454,97

Перечень координат характерных точек границ части земельного участка 109 площадью 1915 кв. м, образуемой из существующего земельного участка 91:01:000000:381

№ точки	X, м	Y, м
1	4927077,45	4399452,19
2	4927071,22	4399469,55
3	4927074,83	4399444,09
4	4927113,15	4399369,37
5	4927127,00	4399347,39
6	4927131,71	4399342,64
7	4927148,66	4399330,30
8	4927165,99	4399317,69
9	4927170,84	4399314,09
10	4927228,66	4399313,77
11	4927255,78	4399298,16
12	4927257,33	4399297,96
13	4927263,45	4399297,38
14	4927291,04	4399298,42
15	4927300,19	4399295,99
16	4927304,49	4399293,52
17	4927311,70	4399292,84
18	4927353,34	4399258,91
19	4927341,50	4399271,75
20	4927318,75	4399292,26
21	4927302,49	4399301,58
22	4927291,71	4399304,45
23	4927259,01	4399303,22
24	4927230,47	4399319,66
25	4927230,29	4399319,76

26	4927230,27	4399319,76
27	4927222,82	4399319,80
28	4927195,08	4399319,96
29	4927169,40	4399320,10
30	4927147,56	4399335,16
31	4927141,51	4399341,27
32	4927131,73	4399351,14
33	4927112,18	4399382,16
1	4927077,45	4399452,19

Перечень координат характерных точек границ части земельного участка 110 площадью 1140 кв. м, образуемой из существующего земельного участка 91:01:000000:381

№ точки	X, м	Y, м
1	4927434,47	4399175,91
2	4927424,31	4399203,20
3	4927403,54	4399223,69
4	4927370,16	4399245,44
5	4927368,32	4399246,71
6	4927374,04	4399242,05
7	4927424,80	4399200,68
8	4927424,19	4399199,89
9	4927418,20	4399200,80
10	4927419,16	4399199,86
11	4927420,04	4399197,49
12	4927422,06	4399197,18
13	4927420,77	4399195,53
14	4927427,98	4399176,15
15	4927420,75	4399160,36
16	4927409,20	4399143,40
17	4927394,06	4399127,58
18	4927345,73	4399082,02
19	4927341,25	4399075,87
20	4927347,79	4399074,66
21	4927350,25	4399078,04
22	4927398,29	4399123,32
23	4927413,88	4399139,61
24	4927426,00	4399157,40
1	4927434,47	4399175,91

Перечень координат характерных точек границ части земельного участка 111 площадью 330 кв. м, образуемой из существующего земельного участка 91:01:023001:74

№ точки	X, м	Y, м
1	4927541,97	4397624,64
2	4927541,10	4397594,85
3	4927546,97	4397590,38

4	4927547,97	4397624,46
5	4927549,31	4397668,28
6	4927542,04	4397626,80
1	4927541,97	4397624,64
Перечень координат характерных точек границ части земельного участка 112 площадью 624 кв. м, образуемой из существующего земельного участка 91:01:023001:74		
№ точки	X, м	Y, м
1	4927556,70	4397710,51
2	4927551,62	4397681,47
3	4927560,60	4397705,64
4	4927560,74	4397705,84
5	4927600,79	4397677,42
6	4927656,01	4397634,17
7	4927678,68	4397615,51
8	4927682,01	4397619,36
9	4927558,39	4397712,89
1	4927556,70	4397710,51
Перечень координат характерных точек границ части земельного участка 113 площадью 59 кв. м, образуемой из существующего земельного участка 91:01:024001:24		
№ точки	X, м	Y, м
1	4927148,66	4399330,30
2	4927147,94	4399327,61
3	4927167,52	4399314,11
4	4927170,84	4399314,09
5	4927165,99	4399317,69
1	4927148,66	4399330,30
Перечень координат характерных точек границ части земельного участка 114 площадью 3 кв. м, образуемой из существующего земельного участка 91:01:024001:24		
№ точки	X, м	Y, м
1	4927257,33	4399297,96
2	4927255,78	4399298,16
3	4927257,51	4399297,16
4	4927263,45	4399297,38
1	4927257,33	4399297,96
Перечень координат характерных точек границ части земельного участка 115 площадью 557 кв. м, образуемой из существующего земельного участка 91:01:024001:24		

№ точки	X, м	Y, м
1	4927311,70	4399292,84
2	4927304,49	4399293,52
3	4927315,21	4399287,37
4	4927337,28	4399267,47
5	4927354,09	4399249,25
6	4927366,81	4399240,46
7	4927399,75	4399219,00
8	4927418,20	4399200,80
9	4927424,19	4399199,89
10	4927424,80	4399200,68
11	4927374,04	4399242,05
12	4927368,32	4399246,71
13	4927358,05	4399253,81
14	4927353,34	4399258,91
1	4927311,70	4399292,84
Перечень координат характерных точек границ части земельного участка 116 площадью 315 кв. м, образуемой из существующего земельного участка 91:01:024001:35		
№ точки	X, м	Y, м
1	4927060,88	4399498,33
2	4927054,91	4399497,20
3	4927071,93	4399449,83
4	4927106,94	4399379,22
5	4927113,15	4399369,37
6	4927074,83	4399444,09
7	4927071,22	4399469,55
1	4927060,88	4399498,33
Перечень координат характерных точек границ части земельного участка 117 площадью 35 кв. м, образуемой из существующего земельного участка 91:01:024001:35		
№ точки	X, м	Y, м
1	4927148,66	4399330,30
2	4927131,71	4399342,64
3	4927143,69	4399330,54
4	4927147,94	4399327,61
1	4927148,66	4399330,30
Перечень координат характерных точек границ части земельного участка 118 площадью 36 кв. м, образуемой из существующего земельного участка 91:01:024001:156		
№ точки	X, м	Y, м
1	4927080,48	4399607,83
2	4927064,94	4399598,36

3	4927065,79	4399595,69
4	4927079,81	4399605,76
1	4927080,48	4399607,83
Перечень координат характерных точек границ части земельного участка 119 площадью 1244 кв. м, образуемой из существующего земельного участка 91:01:024001:156		
№ точки	X, м	Y, м
1	4927096,34	4399686,97
2	4927087,13	4399711,22
3	4927079,43	4399721,41
4	4927076,38	4399736,68
5	4927073,43	4399768,95
6	4927075,88	4399810,73
7	4927072,81	4399832,63
8	4927071,74	4399852,03
9	4927071,28	4399856,14
10	4927065,45	4399854,28
11	4927065,76	4399851,53
12	4927066,84	4399832,05
13	4927069,86	4399810,49
14	4927067,41	4399768,85
15	4927070,44	4399735,82
16	4927072,45	4399728,00
17	4927073,82	4399718,89
18	4927081,83	4399708,28
19	4927091,05	4399684,01
20	4927086,76	4399657,44
21	4927091,22	4399647,42
22	4927096,59	4399680,70
1	4927096,34	4399686,97
Перечень координат характерных точек границ части земельного участка 120 площадью 1090 кв. м, образуемой из существующего земельного участка 91:01:034001:114		
№ точки	X, м	Y, м
1	4922544,01	4404449,91
2	4922541,27	4404461,32
3	4922543,56	4404487,62
4	4922538,91	4404513,11
5	4922530,95	4404544,86
6	4922514,81	4404597,70
7	4922506,88	4404617,79
8	4922501,45	4404615,22
9	4922509,14	4404595,72
10	4922525,16	4404543,26
11	4922533,04	4404511,84

12	4922537,52	4404487,34
13	4922535,21	4404460,87
14	4922537,86	4404449,86
15	4922536,39	4404443,23
16	4922541,43	4404438,18
1	4922544,01	4404449,91
Перечень координат характерных точек границ части земельного участка 121 площадью 586 кв. м, образуемой из существующего земельного участка 91:01:034001:114		
№ точки	X, м	Y, м
1	4922544,08	4404365,48
2	4922541,11	4404375,91
3	4922547,69	4404407,38
4	4922546,76	4404410,51
5	4922540,93	4404404,38
6	4922534,93	4404375,69
7	4922538,53	4404363,07
8	4922551,74	4404341,02
9	4922563,12	4404325,79
10	4922566,50	4404323,25
11	4922577,49	4404321,42
12	4922577,50	4404322,81
13	4922577,02	4404322,84
14	4922567,42	4404330,07
15	4922556,72	4404344,37
1	4922544,08	4404365,48
Перечень координат характерных точек границ части земельного участка 122 площадью 3 кв. м, образуемой из существующего земельного участка 91:01:022001:127		
№ точки	X, м	Y, м
1	4929372,24	4397546,90
2	4929371,87	4397545,68
3	4929377,03	4397546,57
4	4929377,02	4397546,57
1	4929372,24	4397546,90
Перечень координат характерных точек границ части земельного участка 123 площадью 104 кв. м, образуемой из существующего земельного участка 91:01:022001:127		
№ точки	X, м	Y, м
1	4929522,38	4397560,15
2	4929489,93	4397560,56
3	4929536,93	4397554,45
4	4929549,06	4397551,71

1	4929522,38	4397560,15
Перечень координат характерных точек границ части земельного участка 124 площадью 584 кв. м, образуемой из существующего земельного участка 91:01:022001:127		
№ точки	X, м	Y, м
1	4929696,61	4397498,96
2	4929601,20	4397535,17
3	4929620,66	4397524,78
4	4929636,48	4397515,36
5	4929694,83	4397493,22
6	4929717,30	4397487,70
7	4929706,69	4397496,48
1	4929696,61	4397498,96
Перечень координат характерных точек границ части земельного участка 125 площадью 3176 кв. м, образуемой из существующего земельного участка 91:01:024001:170		
№ точки	X, м	Y, м
1	4926434,38	4401490,84
2	4926426,42	4401483,26
3	4926432,90	4401484,95
4	4926488,46	4401462,40
5	4926596,77	4401439,25
6	4926706,12	4401415,40
7	4926718,31	4401403,21
8	4926731,87	4401396,17
9	4926769,77	4401393,57
10	4926772,06	4401393,42
11	4926805,04	4401386,34
12	4926845,03	4401384,04
13	4926911,75	4401403,93
14	4926955,77	4401413,14
15	4926923,01	4401412,41
16	4926910,27	4401409,75
17	4926844,33	4401390,09
18	4926805,84	4401392,30
19	4926785,67	4401396,63
20	4926772,90	4401399,37
21	4926733,52	4401402,07
22	4926721,90	4401408,10
23	4926709,12	4401420,89
24	4926669,73	4401429,48
25	4926598,04	4401445,12
26	4926543,17	4401456,84
27	4926514,96	4401462,87
28	4926490,22	4401468,16

29	4926435,43	4401490,39
1	4926434,38	4401490,84
Перечень координат характерных точек границ части земельного участка 126 площадью 1361 кв. м, образуемой из существующего земельного участка 91:01:024001:170		
№ точки	X, м	Y, м
1	4927002,39	4401414,17
2	4926980,80	4401413,69
3	4927082,20	4401386,80
4	4927145,76	4401368,79
5	4927193,86	4401342,59
6	4927203,68	4401337,26
7	4927205,69	4401343,00
8	4927196,73	4401347,87
9	4927187,29	4401353,01
10	4927148,04	4401374,38
11	4927083,78	4401392,58
12	4927072,94	4401395,46
1	4927002,39	4401414,17
Перечень координат характерных точек границ части земельного участка 127 площадью 803 кв. м, образуемой из существующего земельного участка 91:01:024001:170		
№ точки	X, м	Y, м
1	4926676,29	4401450,72
2	4926672,49	4401431,05
3	4926704,20	4401424,93
4	4926709,81	4401423,85
5	4926711,84	4401423,46
6	4926715,63	4401443,13
1	4926676,29	4401450,72
Перечень координат характерных точек границ части земельного участка 128 площадью 41 кв. м, образуемой из существующего земельного участка 91:01:023001:128		
№ точки	X, м	Y, м
1	4926676,29	4401450,72
2	4926672,49	4401431,05
3	4926704,20	4401424,93
1	4926704,20	4401424,93

Перечень земельных участков, предполагаемых к изъятию/резервированию для государственных и (или) муниципальных нужд, в рамках реализации проекта: «Газификация сел Байдарской долины и ЮБК, 2-я очередь»

№ п/п	Кадастровый номер земельного участка	Адрес земельного участка	Правообладатель земельного участка	Вид права	Категория земельного участка	Вид разрешенного использования	Площадь земельного участка, кв. м	Предполагаемая площадь изъятия, кв. м
1	2	3	4	5	6	7	6	7
1	91:01:035001:45:3У1	г. Севастополь, за границами населенных пунктов Орлиновского сельского Совета, под № 25 в соответствии со схемой раздела земель КСП "Красный Октябрь"	данные отсутствуют	--	Земли сельскохозяйственного назначения	для ведения товарного сельскохозяйственного производства	35155	75

Перечень координат характерных точек границ зоны планируемого размещения наземных элементов линейного объекта в рамках реализации проекта: «Газификация сел Байдарской долины и ЮБК, 2-я очередь»

№ точки	Система координат СК 63 (зона 4)	
	X	Y
Контур 1		
1	4922089,17	4405929,85
2	4922078,39	4405925,83
3	4922080,67	4405919,74
4	4922091,44	4405923,76
1	4922089,17	4405929,85

Перечень координат характерных точек границ зоны планируемого размещения временных объектов на период строительства линейного объекта в рамках реализации проекта: «Газификация сел Байдарской долины и ЮБК, 2-я очередь»

№ точки	Система координат СК 63 (зона 4)	
	X	Y
Контур 1		
1	4931126,44	4397770,61
2	4931085,41	4397856,17
3	4931054,38	4397842,31
4	4931005,41	4397820,43
5	4930983,79	4397799,09
6	4930980,10	4397782,33
7	4930903,67	4397730,89
8	4930880,45	4397721,12
9	4930882,00	4397717,44
10	4930880,50	4397716,81
11	4930870,56	4397712,81
12	4930850,44	4397704,26
13	4930840,34	4397700,03
14	4930831,05	4397696,19
15	4930814,85	4397689,55
16	4930810,02	4397689,54
17	4930799,05	4397689,50
18	4930787,91	4397689,47
19	4930777,23	4397689,53
20	4930756,93	4397689,68
21	4930748,36	4397686,73
22	4930740,33	4397680,54
23	4930737,55	4397678,24
24	4930731,54	4397669,77
25	4930719,99	4397652,97
26	4930713,76	4397643,80
27	4930708,05	4397635,96
28	4930702,16	4397627,91
29	4930696,17	4397619,66
30	4930687,92	4397607,87
31	4930683,03	4397600,15
32	4930677,52	4397591,45
33	4930671,84	4397582,95
34	4930660,52	4397566,06
35	4930654,82	4397557,53
36	4930647,76	4397547,41
37	4930645,04	4397533,05
38	4930643,97	4397526,45
39	4930647,62	4397516,67

40	4930649,27	4397511,76
41	4930652,72	4397502,71
42	4930656,50	4397493,47
43	4930664,63	4397474,52
44	4930665,89	4397464,05
45	4930666,96	4397456,78
46	4930666,13	4397448,74
47	4930662,20	4397423,69
48	4930660,78	4397413,07
49	4930659,67	4397403,03
50	4930659,07	4397398,05
51	4930655,66	4397373,10
52	4930652,11	4397352,27
53	4930645,43	4397327,85
54	4930638,11	4397308,72
55	4930630,03	4397284,91
56	4930624,90	4397269,74
57	4930617,85	4397250,54
58	4930610,27	4397231,75
59	4930604,45	4397217,27
60	4930602,79	4397213,57
61	4930596,99	4397215,99
62	4930579,36	4397218,77
63	4930554,03	4397226,95
64	4930535,41	4397231,39
65	4930499,82	4397239,47
66	4930464,26	4397238,91
67	4930397,74	4397278,59
68	4930348,60	4397307,44
69	4930284,16	4397349,22
70	4930260,44	4397363,11
71	4930239,41	4397364,65
72	4930197,18	4397355,24
73	4930126,96	4397345,61
74	4930095,25	4397345,50
75	4930041,48	4397357,53
76	4929962,49	4397389,15
77	4929942,86	4397404,90
78	4929860,73	4397445,54
79	4929772,26	4397479,57
80	4929758,10	4397483,85
81	4929696,61	4397498,96
82	4929600,41	4397535,47
83	4929522,38	4397560,15
84	4929472,95	4397560,78
85	4929472,13	4397560,79
86	4929377,61	4397546,53
87	4929352,86	4397548,27
88	4929326,47	4397554,78
89	4929292,59	4397568,59

90	4929257,65	4397545,68
91	4929241,11	4397538,00
92	4929205,60	4397522,69
93	4929166,18	4397505,16
94	4929156,14	4397499,52
95	4929145,57	4397491,78
96	4929126,83	4397470,20
97	4929103,99	4397438,45
98	4929094,16	4397424,26
99	4929085,34	4397411,53
100	4929064,93	4397387,60
101	4929049,04	4397375,53
102	4929031,84	4397366,53
103	4929015,35	4397351,38
104	4929003,87	4397341,62
105	4928991,18	4397321,04
106	4928948,20	4397255,58
107	4928935,85	4397229,83
108	4928930,48	4397214,89
109	4928902,78	4397139,20
110	4928897,35	4397111,70
111	4928864,05	4397120,94
112	4928855,95	4397091,87
113	4928811,38	4397049,76
114	4928789,94	4397027,37
115	4928779,11	4397036,80
116	4928777,68	4397035,38
117	4928762,65	4397054,99
118	4928722,70	4397065,88
119	4928700,43	4397061,00
120	4928626,54	4397070,02
121	4928590,75	4397076,80
122	4928511,39	4397110,78
123	4928483,93	4397114,33
124	4928421,27	4397109,92
125	4928380,49	4397103,10
126	4928312,98	4397072,17
127	4928273,23	4397085,57
128	4928199,57	4397130,83
129	4928192,68	4397174,42
130	4928200,05	4397196,65
131	4928109,08	4397366,55
132	4928082,40	4397414,40
133	4928035,64	4397447,92
134	4927990,08	4397472,84
135	4927964,56	4397476,38
136	4927961,46	4397483,64
137	4927913,66	4397500,18
138	4927908,16	4397497,57
139	4927855,71	4397520,85

140	4927829,53	4397534,48
141	4927829,25	4397534,60
142	4927829,03	4397534,66
143	4927828,54	4397534,80
144	4927826,44	4397535,40
145	4927815,49	4397538,52
146	4927814,15	4397538,91
147	4927792,34	4397552,66
148	4927750,95	4397570,70
148.1	4927709,79	4397598,89
148.2	4927706,89	4397600,51
149	4927701,03	4397604,89
150	4927659,76	4397638,85
151	4927604,37	4397682,23
152	4927559,32	4397714,20
153	4927555,25	4397708,47
154	4927543,57	4397677,05
155	4927541,97	4397624,64
156	4927540,79	4397584,31
157	4927533,86	4397544,30
158	4927524,25	4397545,96
159	4927497,07	4397542,52
160	4927444,56	4397548,03
161	4927396,74	4397571,76
162	4927337,49	4397583,63
163	4927326,80	4397599,67
164	4927315,64	4397654,78
165	4927320,20	4397673,93
166	4927305,42	4397762,69
167	4927209,85	4397759,70
168	4927194,80	4397751,18
169	4927160,58	4397757,49
170	4927166,93	4397791,91
171	4927189,52	4397852,90
172	4927220,41	4397954,19
173	4927234,91	4397961,92
174	4927277,07	4397968,08
175	4927275,36	4397979,81
176	4927328,18	4397985,39
177	4927327,03	4397996,33
178	4927322,36	4398031,70
179	4927353,05	4398035,25
180	4927363,36	4398073,58
181	4927366,49	4398084,97
182	4927370,51	4398103,86
183	4927367,88	4398192,48
184	4927371,38	4398224,16
185	4927373,91	4398255,27
186	4927374,90	4398273,24
187	4927357,67	4398367,10

188	4927355,34	4398377,86
189	4927347,36	4398414,83
190	4927318,07	4398453,79
191	4927305,35	4398476,77
192	4927283,70	4398523,20
193	4927272,89	4398556,81
194	4927265,06	4398570,85
195	4927254,96	4398597,19
196	4927247,20	4398603,53
197	4927238,95	4398615,81
198	4927231,58	4398633,84
199	4927225,97	4398654,14
200	4927217,24	4398728,63
201	4927217,52	4398762,52
202	4927217,63	4398772,25
203	4927219,40	4398789,34
204	4927233,41	4398843,27
205	4927234,98	4398849,31
206	4927244,44	4398878,71
207	4927256,47	4398903,01
208	4927283,51	4398928,87
209	4927285,26	4398946,38
210	4927272,63	4398972,38
211	4927274,17	4398984,81
212	4927306,96	4399029,98
213	4927318,57	4399034,53
214	4927350,25	4399078,04
215	4927398,29	4399123,32
216	4927413,88	4399139,61
217	4927426,00	4399157,40
218	4927434,47	4399175,91
219	4927424,31	4399203,20
220	4927403,54	4399223,69
221	4927370,16	4399245,44
222	4927358,05	4399253,81
223	4927341,50	4399271,75
224	4927318,75	4399292,26
225	4927302,49	4399301,58
226	4927291,71	4399304,45
227	4927259,01	4399303,22
228	4927230,47	4399319,66
229	4927230,29	4399319,76
230	4927230,27	4399319,76
231	4927222,82	4399319,80
232	4927195,08	4399319,96
233	4927169,40	4399320,10
234	4927147,56	4399335,16
235	4927141,51	4399341,27
236	4927131,73	4399351,14
237	4927112,18	4399382,16

238	4927077,45	4399452,19
239	4927056,33	4399510,98
240	4927051,36	4399533,84
241	4927055,28	4399534,62
242	4927048,82	4399567,17
243	4927045,06	4399566,45
244	4927045,40	4399579,42
245	4927052,40	4399586,07
246	4927079,81	4399605,76
247	4927089,17	4399634,74
248	4927097,23	4399684,64
249	4927087,13	4399711,22
250	4927079,43	4399721,41
251	4927076,38	4399736,68
252	4927073,43	4399768,95
253	4927075,88	4399810,73
254	4927072,81	4399832,63
255	4927071,74	4399852,03
256	4927068,10	4399884,69
257	4927066,91	4399903,97
258	4927066,41	4399915,44
259	4927055,74	4399935,72
260	4927054,30	4399967,14
261	4927050,52	4399993,50
262	4927047,24	4400024,96
263	4927044,73	4400056,63
264	4927040,24	4400093,85
265	4927038,28	4400124,60
266	4927039,19	4400133,77
267	4927039,19	4400133,78
268	4927048,36	4400147,35
269	4927053,72	4400179,30
270	4927054,56	4400199,12
271	4927056,46	4400217,06
272	4927064,36	4400255,52
273	4927062,63	4400276,76
274	4927068,87	4400307,39
275	4927075,84	4400336,52
276	4927087,02	4400376,39
277	4927087,48	4400379,91
278	4927090,96	4400406,65
279	4927096,64	4400430,95
280	4927097,53	4400454,95
281	4927097,53	4400454,97
282	4927090,72	4400498,89
283	4927093,50	4400580,25
284	4927093,98	4400617,56
285	4927092,81	4400695,05
286	4927093,70	4400710,30
287	4927102,32	4400753,02

288	4927112,67	4400783,44
289	4927120,85	4400791,85
290	4927189,05	4400819,56
291	4927199,97	4400821,78
292	4927215,03	4400822,98
293	4927225,94	4400830,99
294	4927233,35	4400838,00
295	4927249,29	4400849,19
296	4927258,56	4400852,88
297	4927276,01	4400850,01
298	4927294,37	4400849,41
299	4927304,54	4400854,05
300	4927335,16	4400894,99
301	4927358,44	4400929,79
302	4927364,55	4400938,93
303	4927376,64	4400959,03
304	4927380,44	4400970,70
305	4927380,06	4400970,82
306	4927378,52	4400971,32
307	4927377,01	4400971,81
308	4927367,27	4400974,99
309	4927365,50	4400975,80
310	4927355,64	4400980,35
311	4927351,57	4400981,41
312	4927342,60	4400983,74
313	4927331,44	4400982,74
314	4927328,52	4400981,37
315	4927300,78	4400968,36
316	4927284,49	4400974,25
317	4927274,30	4400983,90
318	4927261,65	4401005,07
319	4927250,33	4401039,75
320	4927242,83	4401081,05
321	4927240,73	4401117,39
322	4927237,32	4401136,62
323	4927234,58	4401152,08
324	4927243,75	4401181,86
325	4927246,73	4401204,95
326	4927258,13	4401231,52
327	4927251,50	4401291,08
328	4927229,12	4401330,27
329	4927196,73	4401347,87
330	4927187,29	4401353,01
331	4927148,04	4401374,38
332	4927083,78	4401392,58
333	4927072,94	4401395,46
334	4926971,10	4401422,48
335	4926936,39	4401415,21
336	4926910,27	4401409,75
337	4926844,33	4401390,09

338	4926805,84	4401392,30
339	4926785,67	4401396,63
340	4926772,90	4401399,37
341	4926733,52	4401402,07
342	4926721,90	4401408,10
343	4926709,12	4401420,89
344	4926669,73	4401429,48
345	4926598,04	4401445,12
346	4926543,17	4401456,84
347	4926514,96	4401462,87
348	4926490,22	4401468,16
349	4926435,43	4401490,39
350	4926433,19	4401491,35
351	4926431,50	4401490,90
352	4926428,52	4401490,10
353	4926416,50	4401486,89
354	4926414,05	4401486,23
355	4926404,46	4401485,75
356	4926399,77	4401486,25
357	4926381,40	4401488,19
358	4926374,93	4401492,69
359	4926369,75	4401496,28
360	4926358,44	4401505,26
361	4926348,69	4401514,83
362	4926333,21	4401536,57
363	4926311,87	4401545,26
364	4926291,55	4401556,13
365	4926282,81	4401561,85
366	4926269,34	4401575,01
367	4926261,29	4401588,39
368	4926236,73	4401606,27
369	4926213,53	4401614,55
370	4926204,52	4401590,09
371	4926197,93	4401571,29
372	4926190,30	4401559,27
373	4926185,60	4401556,42
374	4926182,74	4401557,09
375	4926177,75	4401561,48
376	4926169,83	4401588,68
377	4926169,50	4401631,80
378	4926153,03	4401674,70
379	4926141,31	4401700,19
380	4926139,50	4401704,13
381	4926119,66	4401735,39
382	4926105,12	4401749,69
383	4926080,91	4401764,96
384	4926044,50	4401784,31
385	4926032,87	4401790,02
386	4926017,43	4401800,03
387	4926004,95	4401808,16

388	4925976,85	4401824,53
389	4925952,85	4401835,29
390	4925925,84	4401847,19
391	4925908,19	4401854,83
392	4925893,93	4401865,79
393	4925879,81	4401877,06
394	4925868,24	4401889,64
395	4925866,25	4401893,19
396	4925838,45	4401942,66
397	4925829,17	4401958,32
398	4925815,26	4401977,02
399	4925798,84	4402010,32
400	4925784,58	4402026,89
401	4925766,05	4402045,88
402	4925746,83	4402062,09
403	4925708,05	4402071,84
404	4925697,45	4402078,83
405	4925679,76	4402108,47
406	4925670,33	4402123,92
407	4925659,03	4402138,18
408	4925644,67	4402152,83
409	4925629,38	4402161,57
410	4925616,16	4402169,14
411	4925602,91	4402171,25
412	4925561,89	4402174,22
413	4925482,58	4402184,30
414	4925461,19	4402185,96
415	4925437,13	4402182,39
416	4925392,03	4402185,78
417	4925382,33	4402186,53
418	4925369,52	4402187,53
419	4925360,08	4402188,23
420	4925347,66	4402184,70
421	4925332,79	4402177,22
422	4925317,58	4402162,78
423	4925309,01	4402159,84
424	4925293,43	4402163,36
425	4925283,50	4402171,13
426	4925267,78	4402176,60
427	4925258,31	4402179,65
428	4925247,81	4402188,86
429	4925238,14	4402201,67
430	4925229,38	4402219,04
431	4925219,74	4402237,39
432	4925206,18	4402256,46
433	4925198,35	4402276,61
434	4925177,71	4402318,52
435	4925168,79	4402337,41
436	4925150,14	4402362,65
437	4925133,95	4402390,01

438	4925125,72	4402400,08
439	4925100,14	4402413,27
440	4925077,40	4402421,70
441	4925066,21	4402428,05
442	4925048,62	4402433,19
443	4925016,56	4402455,51
444	4924988,22	4402486,57
445	4924968,82	4402504,27
446	4924938,29	4402532,30
447	4924896,55	4402564,40
448	4924895,81	4402564,78
449	4924882,86	4402571,50
450	4924871,91	4402579,02
451	4924865,51	4402597,29
452	4924871,21	4402614,60
453	4924874,60	4402631,04
454	4924871,89	4402658,29
455	4924859,80	4402686,18
456	4924851,94	4402702,36
457	4924851,90	4402715,16
458	4924849,07	4402745,83
459	4924844,17	4402768,87
460	4924842,56	4402769,23
461	4924839,90	4402769,79
462	4924839,89	4402769,79
463	4924839,87	4402769,79
464	4924835,62	4402770,68
465	4924816,47	4402774,68
466	4924805,59	4402775,83
467	4924799,26	4402776,50
468	4924786,66	4402777,15
469	4924752,88	4402783,87
470	4924729,72	4402786,02
471	4924701,33	4402782,46
472	4924664,39	4402780,01
473	4924662,17	4402779,67
474	4924636,61	4402775,72
475	4924619,10	4402770,68
476	4924597,30	4402760,62
477	4924590,25	4402758,18
478	4924579,70	4402756,86
479	4924565,78	4402756,79
480	4924554,90	4402757,52
481	4924542,78	4402759,06
482	4924526,13	4402762,87
483	4924504,82	4402768,34
484	4924488,40	4402769,29
485	4924467,23	4402770,30
486	4924449,55	4402768,64
487	4924428,95	4402765,60

488	4924405,30	4402754,81
489	4924384,95	4402742,70
490	4924371,57	4402734,07
491	4924364,74	4402731,20
492	4924354,56	4402728,87
493	4924347,78	4402729,58
494	4924333,95	4402736,00
495	4924318,55	4402744,71
496	4924308,65	4402751,14
497	4924299,28	4402759,57
498	4924280,03	4402782,11
499	4924251,72	4402819,50
500	4924244,83	4402830,38
501	4924239,79	4402834,89
502	4924235,69	4402838,57
503	4924218,21	4402851,01
504	4924200,41	4402859,87
505	4924194,75	4402864,10
506	4924188,42	4402872,74
507	4924180,19	4402880,56
508	4924155,65	4402892,28
509	4924129,15	4402900,48
510	4924115,53	4402906,54
511	4924103,88	4402913,04
512	4924095,73	4402919,29
513	4924078,36	4402936,62
514	4924061,00	4402949,06
515	4924052,76	4402951,20
516	4924047,32	4402952,62
517	4924034,50	4402951,78
518	4924019,98	4402949,44
519	4924013,54	4402949,53
520	4923993,87	4402952,22
521	4923987,31	4402954,15
522	4923976,97	4402960,39
523	4923964,32	4402973,92
524	4923956,11	4402980,98
525	4923940,19	4402993,28
526	4923923,78	4403010,46
527	4923914,45	4403012,66
528	4923906,29	4403018,12
529	4923896,53	4403030,53
530	4923880,71	4403053,34
531	4923872,97	4403066,00
532	4923858,26	4403090,37
533	4923843,79	4403112,36
534	4923833,83	4403130,07
535	4923825,64	4403139,51
536	4923804,87	4403157,99
537	4923795,50	4403160,31

538	4923766,39	4403164,65
539	4923746,40	4403168,46
540	4923728,72	4403173,60
541	4923709,59	4403171,48
542	4923690,40	4403167,21
543	4923689,15	4403166,93
544	4923671,22	4403159,44
545	4923647,16	4403157,07
546	4923633,50	4403148,28
547	4923625,42	4403133,77
548	4923614,24	4403111,33
549	4923610,05	4403108,80
550	4923546,71	4403112,78
551	4923451,85	4403132,47
552	4923442,04	4403136,38
553	4923440,39	4403144,67
554	4923435,64	4403153,61
555	4923431,36	4403173,97
556	4923428,56	4403198,79
557	4923423,07	4403225,45
558	4923414,01	4403246,44
559	4923410,40	4403264,12
560	4923399,70	4403296,27
561	4923389,69	4403309,71
562	4923397,90	4403318,57
563	4923405,12	4403323,69
564	4923402,03	4403340,55
565	4923406,56	4403357,93
566	4923410,16	4403378,88
567	4923415,49	4403410,24
568	4923399,64	4403444,85
569	4923391,45	4403459,42
570	4923386,92	4403477,32
571	4923376,08	4403496,61
572	4923367,34	4403526,70
573	4923369,91	4403553,67
574	4923379,01	4403558,17
575	4923393,77	4403564,51
576	4923401,57	4403575,54
577	4923403,54	4403596,83
578	4923395,05	4403641,60
579	4923393,43	4403671,64
580	4923385,35	4403688,73
581	4923370,92	4403780,99
582	4923360,76	4403853,77
583	4923357,09	4403890,95
584	4923339,97	4403914,93
585	4923332,23	4403937,63
586	4923320,12	4403948,01
587	4923294,63	4403953,78

588	4923273,60	4403967,21
589	4923257,97	4403978,26
590	4923253,97	4403986,81
591	4923252,59	4404001,58
592	4923251,77	4404019,91
593	4923242,56	4404036,52
594	4923216,77	4404067,07
595	4923205,10	4404079,40
596	4923199,28	4404089,03
597	4923175,52	4404097,83
598	4923158,37	4404095,06
599	4923135,95	4404091,22
600	4923103,70	4404087,19
601	4923092,21	4404089,75
602	4923084,21	4404109,76
603	4923080,85	4404138,76
604	4923080,44	4404176,29
605	4923075,95	4404192,90
606	4923070,35	4404200,47
607	4923060,77	4404202,18
608	4923049,13	4404194,50
609	4923029,22	4404190,54
610	4923027,68	4404196,28
611	4923020,99	4404210,95
612	4923008,32	4404219,72
613	4922996,78	4404222,72
614	4922988,01	4404228,66
615	4922981,54	4404235,47
616	4922976,77	4404243,03
617	4922953,24	4404260,28
618	4922925,25	4404273,53
619	4922918,27	4404282,21
620	4922912,59	4404294,03
621	4922903,70	4404304,76
622	4922893,49	4404310,40
623	4922877,84	4404315,18
624	4922868,19	4404316,58
625	4922859,28	4404313,79
626	4922842,00	4404305,58
627	4922829,55	4404299,07
628	4922821,63	4404295,91
629	4922817,24	4404294,76
630	4922811,16	4404296,65
631	4922803,96	4404303,25
632	4922791,59	4404315,51
633	4922767,75	4404320,28
634	4922747,77	4404322,17
635	4922728,93	4404318,09
636	4922714,28	4404316,50
637	4922705,78	4404314,59

638	4922685,02	4404324,57
639	4922678,56	4404311,14
640	4922673,31	4404309,27
641	4922673,27	4404309,28
642	4922648,27	4404314,30
643	4922619,47	4404313,78
644	4922603,13	4404321,17
645	4922577,02	4404322,84
646	4922567,42	4404330,07
647	4922556,72	4404344,37
648	4922544,08	4404365,48
649	4922541,11	4404375,91
650	4922547,69	4404407,38
651	4922545,15	4404415,89
652	4922541,25	4404424,53
653	4922540,84	4404435,55
654	4922544,01	4404449,91
655	4922541,27	4404461,32
656	4922543,56	4404487,62
657	4922538,91	4404513,11
658	4922530,95	4404544,86
659	4922514,81	4404597,70
660	4922504,24	4404624,50
661	4922498,13	4404641,03
662	4922475,70	4404701,88
663	4922451,93	4404761,45
664	4922431,16	4404806,50
665	4922404,45	4404863,05
666	4922374,80	4404928,49
667	4922378,88	4404937,03
668	4922394,71	4404955,75
669	4922410,33	4404984,49
670	4922414,07	4405039,56
671	4922407,87	4405040,54
672	4922395,77	4405045,32
673	4922397,11	4405049,19
674	4922392,12	4405050,75
675	4922390,11	4405051,38
676	4922376,55	4405055,63
677	4922374,19	4405051,23
678	4922354,76	4405061,65
679	4922346,51	4405080,00
680	4922343,13	4405114,84
681	4922318,77	4405179,79
682	4922318,74	4405179,86
683	4922323,33	4405181,86
684	4922307,84	4405210,71
685	4922285,52	4405248,32
686	4922268,42	4405267,20
687	4922250,23	4405281,60

688	4922225,23	4405293,93
689	4922178,76	4405318,88
690	4922144,73	4405359,17
691	4922115,17	4405382,72
692	4922074,73	4405378,14
693	4922051,09	4405386,87
694	4922034,31	4405387,70
695	4922021,32	4405386,45
696	4921996,76	4405385,72
697	4921967,40	4405386,44
698	4921916,29	4405396,91
699	4921896,26	4405401,22
700	4921875,20	4405415,08
701	4921809,39	4405405,14
702	4921709,99	4405384,98
703	4921686,04	4405382,41
704	4921657,16	4405393,73
705	4921637,24	4405397,31
706	4921606,70	4405426,51
707	4921566,59	4405433,45
708	4921536,88	4405465,46
709	4921536,07	4405528,22
710	4921546,87	4405574,49
711	4921592,56	4405604,80
712	4921620,63	4405627,97
713	4921571,57	4405687,43
714	4921572,41	4405696,20
715	4921578,62	4405713,74
716	4921593,81	4405729,71
717	4921632,57	4405759,07
718	4921650,75	4405771,69
719	4921664,57	4405778,33
720	4921695,68	4405795,51
721	4921743,32	4405844,67
722	4921790,95	4405889,12
723	4921816,24	4405897,21
724	4921826,69	4405897,75
725	4921864,29	4405892,70
726	4921909,45	4405883,88
727	4921941,62	4405879,26
728	4921946,63	4405872,90
729	4921969,51	4405867,24
730	4921994,68	4405872,17
731	4922039,60	4405900,42
732	4922083,87	4405917,74
733	4922095,13	4405922,41
734	4922090,61	4405933,42
735	4922079,50	4405928,91
736	4922034,17	4405911,18
737	4921990,18	4405883,52

738	4921969,81	4405879,52
739	4921943,21	4405886,11
740	4921942,61	4405886,19
741	4921942,47	4405885,20
742	4921910,45	4405889,80
743	4921897,15	4405892,40
744	4921865,27	4405898,63
745	4921836,91	4405902,43
746	4921826,94	4405903,77
747	4921815,16	4405903,16
748	4921787,84	4405894,42
749	4921745,55	4405854,88
750	4921743,52	4405853,07
751	4921739,12	4405848,96
752	4921692,00	4405800,33
753	4921661,88	4405783,69
754	4921659,07	4405782,35
755	4921658,89	4405782,27
756	4921647,97	4405777,07
757	4921629,04	4405763,93
758	4921619,42	4405756,64
759	4921589,80	4405734,19
760	4921573,39	4405716,94
761	4921566,51	4405697,50
762	4921564,55	4405677,08
763	4921603,74	4405629,59
764	4921585,40	4405614,46
765	4921536,27	4405581,85
766	4921524,06	4405529,52
767	4921524,95	4405460,69
768	4921560,55	4405422,32
769	4921601,05	4405415,31
770	4921631,56	4405386,13
771	4921653,88	4405382,12
772	4921684,40	4405370,16
773	4921711,82	4405373,11
774	4921811,48	4405393,32
775	4921872,45	4405402,52
776	4921891,54	4405389,96
777	4921913,82	4405385,17
777.1	4921952,81	4405377,24
778	4921966,04	4405374,47
779	4921996,79	4405373,71
780	4922022,08	4405374,47
781	4922034,59	4405375,67
782	4922048,66	4405374,98
783	4922073,25	4405365,89
784	4922111,58	4405370,24
785	4922136,33	4405350,52
786	4922171,07	4405309,39

787	4922219,73	4405283,26
788	4922243,78	4405271,40
789	4922260,19	4405258,41
790	4922275,81	4405241,16
791	4922297,39	4405204,80
792	4922312,38	4405176,89
793	4922313,32	4405177,25
794	4922337,23	4405113,47
795	4922340,63	4405078,43
796	4922350,12	4405057,33
797	4922371,35	4405045,94
798	4922370,88	4405045,06
799	4922393,45	4405037,80
800	4922394,00	4405039,56
801	4922405,17	4405035,16
802	4922407,35	4405029,25
803	4922404,43	4404986,20
804	4922389,73	4404959,16
805	4922388,89	4404958,16
806	4922373,80	4404940,31
807	4922368,18	4404928,56
808	4922399,00	4404860,53
809	4922425,72	4404803,97
810	4922446,42	4404759,08
811	4922470,10	4404699,73
812	4922492,50	4404638,95
813	4922498,63	4404622,36
814	4922509,14	4404595,72
815	4922525,16	4404543,26
816	4922533,04	4404511,84
817	4922537,52	4404487,34
818	4922535,21	4404460,87
819	4922537,86	4404449,86
820	4922534,82	4404436,09
821	4922535,29	4404423,14
822	4922539,52	4404413,79
823	4922541,51	4404407,12
824	4922534,93	4404375,69
825	4922538,53	4404363,07
826	4922551,74	4404341,02
827	4922563,12	4404325,79
828	4922574,85	4404316,96
829	4922601,65	4404315,25
830	4922618,23	4404307,75
831	4922647,73	4404308,29
832	4922671,39	4404303,54
833	4922679,66	4404299,57
834	4922685,82	4404312,39
835	4922690,19	4404314,32
836	4922704,94	4404307,23

837	4922715,43	4404309,58
838	4922730,05	4404311,17
839	4922748,19	4404315,10
840	4922766,74	4404313,35
841	4922781,96	4404310,30
842	4922788,16	4404309,06
843	4922799,13	4404298,18
844	4922807,58	4404290,43
845	4922817,07	4404287,49
846	4922823,82	4404289,24
847	4922832,47	4404292,70
848	4922845,13	4404299,31
849	4922861,84	4404307,26
850	4922868,76	4404309,42
851	4922876,30	4404308,33
852	4922890,75	4404303,92
853	4922899,16	4404299,27
854	4922906,65	4404290,23
855	4922912,31	4404278,45
856	4922920,81	4404267,89
857	4922949,64	4404254,24
858	4922971,56	4404238,17
859	4922975,99	4404231,15
860	4922983,46	4404223,29
861	4922993,85	4404216,25
862	4923005,36	4404213,26
863	4923015,42	4404206,29
864	4923021,07	4404193,90
865	4923024,16	4404182,39
866	4923051,85	4404187,90
867	4923062,29	4404194,80
868	4923066,38	4404194,06
869	4923069,54	4404189,80
870	4923073,45	4404175,32
871	4923073,85	4404138,31
872	4923077,36	4404108,03
873	4923087,08	4404083,73
874	4923103,36	4404080,09
875	4923136,97	4404084,30
876	4923159,52	4404088,15
877	4923174,82	4404090,63
878	4923194,55	4404083,31
879	4923199,50	4404075,13
880	4923211,55	4404062,40
881	4923236,77	4404032,53
882	4923244,85	4404017,95
883	4923245,60	4404001,10
884	4923247,11	4403984,95
885	4923252,41	4403973,61
886	4923269,70	4403961,40

887	4923291,90	4403947,22
888	4923316,88	4403941,57
889	4923326,22	4403933,56
890	4923333,68	4403911,69
891	4923350,31	4403888,41
892	4923353,81	4403852,95
893	4923363,99	4403779,97
894	4923378,59	4403686,65
895	4923386,52	4403669,89
896	4923388,08	4403640,76
897	4923396,48	4403596,50
898	4923394,78	4403578,05
899	4923389,19	4403570,16
900	4923376,08	4403564,52
901	4923363,31	4403558,22
902	4923360,24	4403526,03
903	4923369,59	4403493,88
904	4923380,36	4403474,70
905	4923384,89	4403456,80
906	4923393,40	4403441,67
907	4923408,23	4403409,29
908	4923403,26	4403380,06
909	4923399,71	4403359,41
910	4923394,87	4403340,81
911	4923397,43	4403326,82
912	4923393,26	4403323,86
913	4923380,60	4403310,19
914	4923393,42	4403292,99
915	4923403,62	4403262,31
916	4923407,30	4403244,34
917	4923416,35	4403223,33
918	4923421,64	4403197,69
919	4923424,45	4403172,85
920	4923428,99	4403151,20
921	4923433,73	4403142,29
922	4923435,98	4403132,33
923	4923450,11	4403126,70
924	4923545,91	4403106,82
925	4923611,55	4403102,69
926	4923620,43	4403108,06
927	4923631,62	4403130,51
928	4923638,76	4403143,34
929	4923649,53	4403150,27
930	4923672,95	4403152,58
931	4923691,27	4403160,24
932	4923710,73	4403164,57
933	4923728,10	4403166,49
934	4923744,77	4403161,64
935	4923765,22	4403157,75
936	4923794,14	4403153,44

937	4923801,50	4403151,61
938	4923820,65	4403134,58
939	4923828,08	4403126,02
940	4923837,81	4403108,72
941	4923852,34	4403086,64
942	4923866,99	4403062,36
943	4923874,85	4403049,51
944	4923890,90	4403026,37
945	4923901,47	4403012,92
946	4923911,61	4403006,14
947	4923920,15	4403004,13
948	4923935,49	4402988,07
949	4923951,68	4402975,55
950	4923957,20	4402970,81
951	4923959,46	4402968,86
952	4923972,52	4402954,90
953	4923984,47	4402947,69
954	4923992,40	4402945,35
955	4924013,02	4402942,53
956	4924020,49	4402942,44
957	4924035,28	4402944,81
958	4924046,65	4402945,56
959	4924057,98	4402942,61
960	4924073,82	4402931,26
961	4924091,11	4402914,02
962	4924100,03	4402907,18
963	4924112,40	4402900,28
964	4924126,69	4402893,91
965	4924153,10	4402885,74
966	4924176,17	4402874,72
967	4924183,14	4402868,09
968	4924189,73	4402859,12
969	4924196,73	4402853,88
970	4924214,60	4402844,99
971	4924231,31	4402833,09
972	4924239,44	4402825,81
973	4924245,96	4402815,51
974	4924274,57	4402777,72
975	4924294,25	4402754,67
976	4924304,37	4402745,57
977	4924314,92	4402738,72
978	4924330,75	4402729,77
979	4924345,89	4402722,74
980	4924354,99	4402721,79
981	4924366,89	4402724,51
982	4924374,85	4402727,86
983	4924388,64	4402736,74
984	4924408,55	4402748,60
985	4924430,95	4402758,82
986	4924450,39	4402761,69

987	4924467,39	4402763,28
988	4924488,03	4402762,30
989	4924503,74	4402761,39
990	4924524,48	4402756,07
991	4924541,56	4402752,16
992	4924554,23	4402750,55
993	4924565,57	4402749,78
994	4924580,16	4402749,86
995	4924591,85	4402751,33
996	4924599,91	4402754,12
997	4924621,55	4402764,10
998	4924638,12	4402768,87
999	4924665,16	4402773,04
1000	4924678,04	4402773,90
1001	4924701,99	4402775,49
1002	4924729,83	4402778,98
1003	4924751,88	4402776,94
1004	4924785,79	4402770,19
1005	4924798,71	4402769,52
1006	4924815,37	4402767,76
1007	4924837,75	4402762,99
1008	4924839,36	4402762,65
1009	4924839,64	4402761,34
1010	4924839,65	4402761,30
1011	4924841,53	4402752,44
1012	4924843,13	4402744,91
1013	4924845,06	4402723,95
1014	4924845,90	4402714,87
1015	4924845,95	4402700,97
1016	4924854,35	4402683,67
1017	4924866,01	4402656,76
1018	4924868,54	4402631,36
1019	4924865,41	4402616,15
1020	4924859,18	4402597,23
1021	4924866,89	4402575,18
1022	4924879,77	4402566,34
1023	4924893,31	4402559,32
1024	4924934,43	4402527,70
1025	4924964,77	4402499,84
1026	4924983,97	4402482,33
1027	4925012,58	4402450,97
1028	4925046,00	4402427,70
1029	4925063,86	4402422,49
1030	4925074,86	4402416,25
1031	4925097,71	4402407,78
1032	4925121,86	4402395,32
1033	4925129,01	4402386,57
1034	4925145,13	4402359,33
1035	4925163,61	4402334,31
1036	4925172,31	4402315,91

1037	4925192,85	4402274,19
1038	4925200,86	4402253,59
1039	4925214,61	4402234,24
1040	4925224,04	4402216,29
1041	4925233,03	4402198,49
1042	4925243,39	4402184,75
1043	4925255,29	4402174,32
1044	4925265,88	4402170,91
1045	4925280,58	4402165,79
1046	4925290,80	4402157,80
1047	4925309,35	4402153,61
1048	4925320,77	4402157,53
1049	4925336,27	4402172,26
1050	4925349,85	4402179,08
1051	4925360,69	4402182,17
1052	4925369,07	4402181,54
1053	4925391,57	4402179,79
1054	4925437,35	4402176,36
1055	4925461,40	4402179,93
1056	4925481,97	4402178,33
1057	4925561,30	4402168,25
1058	4925602,22	4402165,28
1059	4925614,14	4402163,38
1060	4925640,97	4402148,03
1061	4925654,53	4402134,21
1062	4925665,40	4402120,48
1063	4925674,62	4402105,37
1064	4925693,00	4402074,58
1065	4925705,60	4402066,27
1066	4925744,02	4402056,61
1067	4925761,96	4402041,48
1068	4925780,16	4402022,83
1069	4925793,79	4402006,99
1070	4925810,12	4401973,88
1071	4925824,17	4401954,99
1072	4925833,26	4401939,67
1073	4925863,35	4401886,10
1074	4925875,71	4401872,66
1075	4925890,23	4401861,06
1076	4925905,13	4401849,62
1077	4925923,44	4401841,69
1078	4925950,42	4401829,81
1079	4925974,10	4401819,19
1080	4926001,80	4401803,05
1081	4926014,16	4401795,00
1082	4926029,91	4401784,79
1083	4926041,77	4401778,97
1084	4926077,90	4401759,77
1085	4926101,37	4401744,96
1086	4926114,96	4401731,59

1087	4926134,22	4401701,26
1088	4926147,50	4401672,37
1089	4926163,51	4401630,66
1090	4926163,83	4401587,80
1091	4926172,48	4401558,13
1092	4926179,90	4401551,60
1093	4926186,62	4401550,01
1094	4926194,61	4401554,87
1095	4926203,37	4401568,66
1096	4926210,17	4401588,06
1097	4926214,96	4401601,06
1098	4926224,01	4401604,44
1099	4926233,90	4401600,91
1100	4926256,77	4401584,26
1101	4926264,59	4401571,26
1102	4926279,03	4401557,15
1103	4926288,48	4401550,96
1104	4926309,31	4401539,82
1105	4926329,34	4401531,67
1106	4926344,11	4401510,92
1107	4926354,46	4401500,75
1108	4926366,17	4401491,47
1109	4926379,24	4401482,39
1110	4926404,30	4401479,74
1111	4926414,98	4401480,27
1112	4926432,90	4401484,95
1113	4926488,46	4401462,40
1114	4926596,77	4401439,25
1115	4926706,12	4401415,40
1116	4926718,31	4401403,21
1117	4926731,87	4401396,17
1118	4926769,77	4401393,57
1119	4926772,06	4401393,42
1120	4926805,04	4401386,34
1121	4926845,03	4401384,04
1122	4926911,75	4401403,93
1123	4926970,93	4401416,31
1124	4927082,20	4401386,80
1125	4927145,76	4401368,79
1126	4927193,86	4401342,59
1127	4927224,76	4401325,82
1128	4927245,67	4401289,18
1129	4927251,99	4401232,43
1130	4927240,89	4401206,54
1131	4927237,87	4401183,14
1132	4927228,42	4401152,46
1133	4927234,77	4401116,69
1134	4927236,86	4401080,34
1135	4927244,49	4401038,28
1136	4927256,16	4401002,57

1137	4927269,57	4400980,12
1138	4927281,27	4400969,03
1139	4927301,08	4400961,87
1140	4927333,03	4400976,86
1141	4927342,10	4400977,67
1142	4927353,61	4400974,68
1143	4927365,08	4400969,39
1144	4927366,38	4400968,97
1145	4927369,47	4400958,75
1146	4927359,49	4400942,15
1147	4927330,26	4400898,46
1148	4927300,65	4400858,87
1149	4927293,16	4400855,45
1150	4927276,60	4400856,00
1151	4927257,89	4400859,08
1152	4927246,42	4400854,51
1153	4927229,55	4400842,66
1154	4927222,09	4400835,61
1155	4927212,85	4400828,83
1156	4927199,13	4400827,73
1157	4927187,30	4400825,33
1158	4927117,42	4400796,94
1159	4927107,42	4400786,65
1160	4927096,52	4400754,59
1161	4927087,73	4400711,07
1162	4927086,81	4400695,18
1163	4927087,98	4400617,56
1164	4927087,50	4400580,39
1165	4927084,71	4400498,53
1166	4927091,52	4400454,60
1168	4927090,67	4400431,75
1169	4927085,05	4400407,73
1170	4927081,13	4400377,60
1171	4927070,03	4400338,03
1172	4927063,01	4400308,68
1173	4927056,58	4400277,13
1174	4927058,31	4400255,88
1175	4927050,52	4400217,99
1176	4927048,57	4400199,56
1177	4927047,74	4400179,92
1178	4927042,65	4400149,63
1179	4927033,37	4400135,87
1180	4927032,26	4400124,71
1181	4927034,26	4400093,30
1182	4927038,75	4400056,04
1183	4927041,26	4400024,41
1184	4927044,57	4399992,76
1185	4927048,31	4399966,58
1186	4927049,81	4399934,11
1187	4927060,47	4399913,83

1188	4927060,92	4399903,65
1189	4927062,12	4399884,17
1190	4927065,76	4399851,53
1191	4927066,84	4399832,05
1192	4927069,86	4399810,49
1193	4927067,41	4399768,85
1194	4927070,44	4399735,82
1195	4927072,45	4399728,00
1196	4927073,82	4399718,89
1197	4927081,83	4399708,28
1198	4927091,05	4399684,01
1199	4927083,32	4399636,15
1200	4927074,71	4399609,48
1201	4927048,56	4399590,71
1202	4927039,46	4399582,06
1203	4927039,03	4399565,31
1204	4927037,31	4399564,98
1205	4927043,54	4399532,14
1206	4927045,50	4399532,56
1207	4927050,55	4399509,32
1208	4927071,93	4399449,83
1209	4927106,94	4399379,22
1210	4927127,00	4399347,39
1211	4927143,69	4399330,54
1212	4927167,52	4399314,11
1213	4927228,66	4399313,77
1214	4927257,51	4399297,16
1215	4927291,04	4399298,42
1216	4927300,19	4399295,99
1217	4927315,21	4399287,37
1218	4927337,28	4399267,47
1219	4927354,09	4399249,25
1220	4927366,81	4399240,46
1221	4927399,75	4399219,00
1222	4927419,16	4399199,86
1223	4927427,98	4399176,15
1224	4927420,75	4399160,36
1225	4927409,20	4399143,40
1226	4927394,06	4399127,58
1227	4927345,73	4399082,02
1228	4927314,75	4399039,48
1229	4927303,14	4399034,92
1230	4927268,40	4398987,08
1231	4927266,46	4398971,36
1232	4927279,12	4398945,29
1233	4927277,76	4398931,67
1234	4927251,57	4398906,61
1235	4927238,86	4398880,97
1236	4927229,22	4398850,98
1237	4927213,48	4398790,41

1238	4927211,64	4398772,58
1239	4927211,24	4398728,30
1240	4927220,06	4398652,99
1241	4927225,90	4398631,90
1242	4927233,63	4398612,98
1243	4927242,72	4398599,45
1244	4927249,92	4398593,55
1245	4927259,61	4398568,30
1246	4927267,36	4398554,41
1247	4927278,10	4398521,01
1248	4927300,00	4398474,05
1249	4927313,03	4398450,52
1250	4927341,77	4398412,28
1251	4927351,78	4398365,93
1252	4927368,87	4398272,86
1253	4927367,92	4398255,68
1254	4927365,41	4398224,73
1255	4927361,87	4398192,73
1256	4927364,49	4398104,41
1257	4927360,65	4398086,39
1258	4927357,57	4398075,15
1259	4927349,99	4398046,98
1260	4927308,87	4398042,21
1261	4927314,96	4397996,06
1262	4927273,44	4397991,67
1263	4927261,75	4397989,96
1264	4927263,46	4397978,22
1265	4927231,11	4397973,49
1266	4927210,38	4397962,44
1267	4927178,15	4397856,74
1268	4927155,32	4397795,10
1269	4927146,60	4397747,87
1270	4927195,28	4397738,89
1271	4927205,66	4397744,72
1272	4927207,81	4397747,20
1273	4927209,55	4397746,99
1274	4927212,91	4397748,79
1275	4927296,15	4397751,40
1276	4927308,99	4397674,32
1277	4927303,84	4397652,62
1278	4927315,51	4397594,98
1279	4927330,26	4397572,84
1280	4927392,83	4397560,30
1281	4927441,16	4397536,32
1282	4927497,20	4397530,44
1283	4927523,97	4397533,83
1284	4927537,72	4397531,45
1285	4927546,78	4397583,71
1286	4927547,97	4397624,46
1287	4927549,54	4397675,88

1288	4927560,60	4397705,64
1289	4927560,74	4397705,84
1290	4927600,79	4397677,42
1291	4927656,01	4397634,17
1292	4927697,42	4397600,09
1293	4927748,03	4397565,43
1294	4927789,52	4397547,34
1295	4927811,68	4397533,37
1296	4927827,17	4397528,95
1297	4927853,10	4397515,44
1298	4927908,41	4397490,90
1299	4927912,62	4397493,13
1300	4927956,24	4397478,04
1301	4927959,67	4397469,98
1302	4927987,85	4397466,08
1303	4928031,91	4397441,98
1304	4928077,05	4397409,62
1305	4928102,94	4397363,20
1306	4928192,46	4397196,00
1307	4928185,50	4397175,00
1308	4928193,16	4397126,56
1309	4928270,24	4397079,19
1310	4928311,99	4397065,11
1311	4928382,27	4397097,31
1312	4928421,98	4397103,96
1313	4928483,75	4397108,30
1314	4928509,79	4397104,94
1315	4928588,99	4397071,02
1316	4928625,62	4397064,08
1317	4928700,72	4397054,92
1318	4928722,55	4397059,70
1319	4928759,12	4397049,73
1320	4928773,38	4397031,14
1321	4928770,46	4397028,26
1322	4928778,77	4397020,35
1323	4928790,05	4397009,61
1324	4928819,87	4397041,27
1325	4928866,61	4397085,44
1326	4928873,74	4397111,00
1327	4928902,78	4397102,96
1328	4928909,54	4397137,30
1329	4928937,06	4397212,50
1330	4928942,32	4397227,12
1331	4928954,31	4397252,14
1332	4928997,09	4397317,28
1333	4929009,25	4397337,00
1334	4929019,99	4397346,14
1335	4929035,90	4397360,75
1336	4929052,80	4397369,60
1337	4929069,77	4397382,49

1338	4929090,89	4397407,25
1339	4929109,71	4397434,41
1340	4929132,32	4397465,85
1341	4929150,34	4397486,60
1342	4929159,93	4397493,62
1343	4929169,32	4397498,90
1344	4929208,40	4397516,28
1345	4929243,97	4397531,61
1346	4929261,06	4397539,55
1347	4929294,37	4397561,38
1348	4929324,61	4397549,06
1349	4929351,92	4397542,33
1350	4929377,85	4397540,49
1351	4929434,64	4397549,06
1352	4929472,54	4397554,78
1353	4929521,41	4397554,16
1354	4929598,44	4397529,80
1355	4929694,83	4397493,22
1356	4929756,51	4397478,06
1357	4929770,31	4397473,89
1358	4929858,31	4397440,04
1359	4929939,66	4397399,79
1360	4929959,43	4397383,91
1361	4930039,70	4397351,78
1362	4930094,60	4397339,49
1363	4930127,38	4397339,61
1364	4930198,25	4397349,33
1365	4930239,86	4397358,60
1366	4930258,61	4397357,22
1367	4930281,01	4397344,11
1368	4930345,45	4397302,34
1369	4930394,68	4397273,42
1370	4930396,90	4397272,10
1371	4930462,63	4397232,90
1372	4930499,20	4397233,46
1373	4930534,05	4397225,54
1374	4930552,41	4397221,16
1375	4930577,96	4397212,92
1376	4930592,27	4397205,96
1377	4930603,13	4397200,68
1378	4930609,96	4397214,91
1379	4930615,83	4397229,51
1380	4930623,45	4397248,38
1381	4930630,56	4397267,74
1382	4930635,71	4397282,98
1383	4930643,75	4397306,68
1384	4930651,14	4397325,98
1385	4930657,98	4397350,97
1386	4930661,59	4397372,19
1387	4930665,02	4397397,28

1388	4930665,63	4397402,34
1389	4930666,73	4397412,34
1390	4930668,14	4397422,83
1391	4930672,08	4397447,96
1392	4930673,01	4397456,91
1393	4930671,84	4397464,84
1394	4930670,48	4397476,10
1395	4930662,03	4397495,79
1396	4930658,30	4397504,91
1397	4930654,92	4397513,79
1398	4930653,27	4397518,67
1399	4930650,15	4397527,06
1400	4930650,95	4397532,01
1401	4930653,42	4397545,03
1402	4930659,78	4397554,15
1403	4930665,51	4397562,72
1404	4930676,83	4397579,62
1405	4930682,55	4397588,17
1406	4930688,10	4397596,94
1407	4930692,92	4397604,54
1408	4930701,06	4397616,18
1409	4930707,00	4397624,38
1410	4930712,90	4397632,42
1411	4930718,66	4397640,34
1412	4930724,95	4397649,58
1413	4930736,46	4397666,33
1414	4930741,99	4397674,12
1415	4930744,08	4397675,86
1416	4930751,24	4397681,37
1417	4930757,91	4397683,67
1418	4930777,19	4397683,53
1419	4930787,90	4397683,47
1420	4930799,07	4397683,50
1421	4930810,03	4397683,54
1422	4930816,04	4397683,55
1423	4930833,33	4397690,65
1424	4930842,64	4397694,49
1425	4930852,77	4397698,73
1426	4930872,85	4397707,26
1427	4930882,79	4397711,26
1428	4930884,32	4397711,91
1429	4930885,10	4397710,06
1430	4930909,40	4397720,28
1431	4930980,80	4397768,33
1432	4930990,79	4397775,06
1433	4930994,75	4397793,05
1434	4931012,29	4397810,36
1435	4931079,58	4397840,42
1436	4931107,67	4397781,01
1437	4931116,12	4397764,60

1	4931126,44	4397770,61
Контур 2		
1438	4926676,29	4401450,72
1439	4926672,49	4401431,05
1440	4926704,20	4401424,93
1441	4926709,81	4401423,85
1442	4926711,84	4401423,46
1443	4926715,63	4401443,13
1438	4926676,29	4401450,72